



***Prestations légales
Aides au logement
Revenu minimum d'insertion
au 31 décembre 2007***

***Caisses d'allocations familiales
Métropole et Départements d'Outre-Mer***

Direction des Statistiques, des Études et de la Recherche

Prestations légales

<i>Bénéficiaires des prestations légales au 31 décembre 2007</i>	5-7
<i>Evolution des bénéficiaires</i>	8-9
<i>Carte des montants moyens de prestations versées par les Cafs</i>	10
<i>Bénéficiaires de prestations en métropole et DOM</i>	11
<i>Bénéficiaires de prestations en métropole</i>	12
<i>Bénéficiaires de prestations dans les DOM</i>	13
<i>Bénéficiaires de prestations légales</i>	14-20
<i>Annexe 1 : bénéficiaires de minima sociaux, contrats aidés par département</i>	21-24
<i>Rmi, Api et Aah</i>	25-26
<i>Aah par âge et par taille de famille</i>	27-28
<i>Api par âge et par taille de famille</i>	29-30
<i>Rmi par âge et par taille de famille</i>	31-32
<i>intéressement à la reprise d'activité définitions</i>	33
<i>par département</i>	34-35
<i>contrats aidés définitions et typologie</i>	36-37
<i>CI-RMA selon l'origine</i>	38-39
<i>CAV selon l'origine</i>	40-41
<i>Annexe 2 : bénéficiaires par prestation, par Caf et région</i>	43-50
<i>Annexe 3 : résultats financiers par fonds</i>	51-54
<i>Annexe 4 : résultats financiers par type de prestations</i>	55-62
<i>Annexe 5 : tableaux détaillés des prestations légales - Métropole</i>	63-84
<i>Annexe 6 : tableaux détaillés des prestations légales - DOM</i>	85-104

Aides au Logement

	105
<i>Bénéficiaires d'une aide au logement au 31 décembre 2007</i>	107
<i>Législation des aides au logement</i>	114
<i>Annexe 7 : tableau récapitulatif des aides au logement par Caf</i>	115-120
<i>Annexe 8 : tableaux détaillés des aides au logement - Métropole</i>	121-128
<i>Annexe 9 : tableaux détaillés des aides au logement - DOM</i>	131-135

Aides au Logement Temporaire

	137
<i>Bénéficiaires d'une aide au logement temporaire en 2007</i>	139-143

Revenu minimum d'insertion

	145
<i>Bénéficiaires du Rmi au 31 décembre 2007</i>	147
<i>Tableaux métropole et DOM</i>	151-156
<i>Annexe 10 : bénéficiaires du RMI (Caf et Msa) par département</i>	157-162
<i>Annexe 11 : bénéficiaires du RMI par Caf, montant moyen, évolution..</i>	163-168
<i>Annexe 12 : séries rétrospectives des bénéficiaires du RMI (métropole et Dom)</i>	169-176
<i>Annexe 13 : tableaux détaillés du RMI - Métropole</i>	177-182
<i>Annexe 14 : tableaux détaillés du RMI - DOM</i>	183-188

Liste des tableaux

189-191

C.N.A.F

*Direction des Statistiques, des Etudes et de la Recherche
Pôle Statistiques de Prestations et d'Action Sociale*

*Françoise Mathieu - Chantal Salesses
Justinia Clément - Marie-José Robert*

PRESTATIONS LEGALES

Avertissement important : ce fascicule porte uniquement sur les allocataires gérés par Cristal.
Ce nombre d'allocataires ne comprend ni les allocataires de l'Espace Economique Européen, ni les allocataires Conventions Internationales.

Dans ce dénombrement ne sont comptés que les allocataires qui bénéficient d'au moins une prestation mensuelle ou d'une prestation non mensuelle au cours du 3ème trimestre 2007 (AGED, AFEAMA, Allocation différentielle), de contrats aidés ou d'un dispositif de retour à l'emploi non bénéficiaires de prestations légales.
Ne sont donc pas inclus les allocataires dont le droit aux prestations familiales fait l'objet d'une suspension.

Près de 10,8 millions d'allocataires bénéficient des prestations légales au 31 décembre 2007

L'année 2007 a été principalement marquée par :

La revalorisation de la base mensuelle de calcul des allocations familiales (BMAF) de 1,7% au 1er janvier 2007 : sa nouvelle valeur est de 374,12 euros.

La revalorisation des aides au logement au 1er janvier 2007, ainsi que de l'abaissement de 24 à 15 euros du seuil de non versement des aides au logement.

L'article 132 de la loi de finances pour 2007 qui intègre la possibilité de verser aux bénéficiaires de l'allocation supplémentaire du fonds spécial invalidité (FSI) les deux compléments AAH à savoir : le complément de ressources (CRH) et la majoration pour la vie autonome (MVA). Ce dispositif applicable sans décret au 1er janvier 2007 met à la charge des Caf le versement de ces compléments.

L'application de la subsidiarité API qui consiste à faire valoir ses droits aux créances d'aliments, pour les bénéficiaires d'API depuis janvier 2007 pour les nouveaux dossiers et mars 2007 pour les anciens, sous peine de réduction du montant de l'API de 84 € (correspondant au montant de l'ASF) au bout de 4 mois.

La mise en place du partage des allocations familiales (AF) et de leurs majorations pour âge au 1er mai 2007, pour les enfants en résidence alternée bénéficiaires des AF. Ce partage se limite aux seules allocations familiales et à leurs majorations pour âge : la moitié du montant des AF est perçue par l'un des ex-conjoints, et la perception de l'autre moitié ainsi que des autres PF est accordée à l'autre conjoint. Le choix est fait pour un an.

La mise en place en novembre 2007, de l'expérimentation du Revenu de solidarité active (RSA) dans quelques communes de certains départements.

Faible augmentation du nombre de bénéficiaires sur un an

Au 31 décembre 2007, les caisses d'allocations familiales ont versé des prestations à 10 768 200 allocataires, soit 53 000 de plus qu'en décembre 2006. Sur un an, cette hausse (+0,5%) – plus soutenue dans les DOM (+1,6%) qu'en métropole (+0,4%) – s'explique principalement par le fait que les statistiques publiées intègrent désormais les bénéficiaires d'un contrat aidé ou d'un dispositif de retour à l'emploi, même s'ils ne sont pas bénéficiaires de prestations légales. Ces derniers étaient 52 000 au 31 décembre 2007 (45 800 en métropole et 6 200 dans les Dom).

Parmi les 10,8 millions d'allocataires, 82,4% perçoivent au moins une prestation sous condition de ressources (1). Près de 3,7 millions d'allocataires ont un revenu mensuel inférieur au seuil de bas revenus qui s'élève à 871 euros par unité de consommation.

Malgré le grand nombre de prestations versées par les CAF, la majorité des allocataires (63,3%) ne perçoit qu'une seule prestation et près de 14% trois prestations ou plus.

En comptant les conjoints et les personnes à charge des familles, 29,5 millions d'individus sont couverts par les CAF, dont 13,2 millions d'enfants.

Famille

En 10 ans, la structure familiale de la population allocataire a légèrement évolué. Alors que la part des hommes seuls est stable par rapport au nombre d'allocataires (15,6%), celle des femmes seules a régressé de 1,4 point (20,2% en 1997 à 18,8 % en 2007) pour se reporter sur la part des isolés avec enfants (+ 3,3 points en 10 ans). Au total, la part des isolés avec ou sans enfant s'est accrue de 2 points pour atteindre 50% des allocataires en 2007. On note une augmentation de 1,7 point des familles (isolés ou couples) avec 2 enfants, ce qui est conforme à l'évolution des structures familiales françaises.

Le nombre total d'enfants bénéficiaires a légèrement baissé de 0,1% en un an. Cela s'explique notamment par le recul des naissances observé en 2007 (816 500 en 2007 contre 830 300 en 2006) même si la natalité en France reste très dynamique depuis 2004. Il en découle logiquement la baisse (- 2,6 %) du nombre de bénéficiaires des primes de naissance ou d'adoption de la prestation d'accueil du jeune enfant (PAJE).

Le nombre de bénéficiaires de la PAJE augmente néanmoins de 5% sur l'année, du fait de la poursuite de la montée en charge de cette prestation. Cette progression d'ensemble tient avant tout au volet complément mode de garde, tandis que le nombre de bénéficiaires des compléments d'activité est en léger repli (- 1,1%). En 2003, avant la création de la PAJE, 2 164 000 familles recevaient une prestation « petite enfance », à ce jour, 2 240 000 familles en bénéficient. Par ailleurs, 105 500 familles bénéficient encore de l'AFEAMA et 14 900 de l'AGED ; ce sont des familles ayant des enfants de moins de six ans et n'ayant pas connu de nouvelle naissance ou d'adoption depuis janvier 2004 (date de la mise en place du dispositif PAJE).

Mis en place en mai 2007, le partage des allocations familiales (y compris les majorations pour âge) s'adresse aux familles confrontées au divorce ou à une séparation dont les enfants sont en résidence alternée. En décembre 2007, 16 200 familles partagent le montant des allocations familiales (soit 0,35%

des familles percevant les AF) pour plus de 32 000 enfants concernés.

Logement

Depuis 10 ans le nombre de bénéficiaires d'une aide au logement était en baisse régulière. En 2007, le nombre de bénéficiaires d'une prestation de logement progresse de 0,8% soit 45 000 bénéficiaires de plus que l'an dernier. Cette augmentation est due en grande partie à l'abaissement du seuil de non versement, passé de 24 à 15 euros.

En Allocation de logement familiale, c'est le nombre d'isolés avec enfants ou personnes à charge qui progresse le plus (+2,5% en un an), alors que pour l'aide personnalisée au logement ce sont les isolés sans enfants (+2,4% en un an), suivis des isolés avec enfant(s) ou personne(s) à charge dont les effectifs augmentent le plus (+1,1%). 53% des allocataires Caf bénéficient d'une aide au logement, soit 5,7 millions d'allocataires. Parmi ceux-ci, 2,9 millions d'allocataires ne perçoivent que cette prestation. En comptant les enfants et autres personnes à charge au sens du logement, plus de 12,3 millions de personnes vivent dans un foyer qui bénéficie d'une aide au logement.

Minima sociaux

A la fin 2007, 3,8 millions de personnes étaient couvertes par au moins un minimum social, soit un recul important par rapport à l'année précédente (-4,6%). Cette baisse est due à la forte diminution du RMI (-8,3%) et à la baisse du nombre de bénéficiaires de l'API (-5,5%). Dans le même temps le nombre de bénéficiaires de l'AAH augmente de 1,3%.

La baisse du nombre de bénéficiaires du RMI débutée en 2006 se confirme ainsi : elle s'explique par l'amélioration de la situation du marché du travail et par la réforme du dispositif d'intéressement. En effet, après trois mois de cumul revenu et prestation, l'allocataire qui travaille plus de 78 heures perçoit une prime de 150 ou 225 euros et peut dès lors ne plus être bénéficiaire d'un minima social.

La mise en place de la subsidiarité de l'API/ASF oblige le parent isolé à faire valoir ses droits aux créances d'aliments. Cette mesure a touché 58 800 parents à la fin 2007 qui ont vu le montant de leur prestation API diminué de 84 euros par mois. Par ailleurs, le nombre de bénéficiaires d'API courte, versée aux familles avec enfant de plus de trois ans a fortement diminué (-13,6%) : ce phénomène est sans doute lié en partie à la subsidiarité et au dispositif d'intéressement. Suite à cette mesure de subsidiarité, 50% des bénéficiaires de l'API perçoivent de l'ASF contre 38% l'année précédente.

La tendance est toujours à la hausse pour les bénéficiaires de l'AAH, particulièrement pour les allocataires dont le taux d'incapacité est inférieur à 80% (+2,7% contre 0,7% pour un taux d'incapacité supérieur à 80%). Par ailleurs, ce sont les bénéficiaires de plus de 50 ans qui ont progressé le plus : +3,3%. Depuis janvier 2007, les compléments d'AAH peuvent être versés aux titulaires d'ASI (ex fonds spécial d'invalidité). Ainsi, au 31 décembre 2007, 860 titulaires d'ASI ont perçu la garantie de ressources pour personnes handicapées (GRPH) ou la majoration pour la vie autonome (MVA) des Cafs.

Dispositifs d'aide au retour à l'emploi

Les dispositifs de retour à l'emploi mis en place en octobre 2006 ont pour objectif d'inciter les bénéficiaires de minima sociaux à la reprise d'activité dans la mesure où ils peuvent cumuler leur revenu du travail et des primes d'intéressement ou des prestations. Au total, au 31 décembre 2007, 288 019 allocataires bénéficiaient d'au moins une aide spécifique à l'emploi (RMA, CAV, ancien ou nouvel intéressement). 18,3 % d'entre eux ne bénéficient que de ces dispositifs et d'aucune prestation légale.

Le RSA (Revenu de Solidarité Active) est un complément de ressources versé aux personnes bénéficiaires de minima sociaux. Dans le cadre des expérimentations menées actuellement, il concerne ceux qui prennent ou reprennent un travail. Le montant versé permet d'atteindre un niveau de ressources qui varie selon les revenus de l'activité professionnelle et les charges de la famille. 11 caisses d'allocations familiales ont mis en œuvre l'expérimentation de cette nouvelle prestation en novembre et décembre 2007 sur quelques territoires infra-départementaux (hors DOM). Au 31 décembre 2007, on dénombrait 2 533 allocataires du RSA.

Evolution du nombre d'allocataires par Caf entre décembre 2006 et décembre 2007

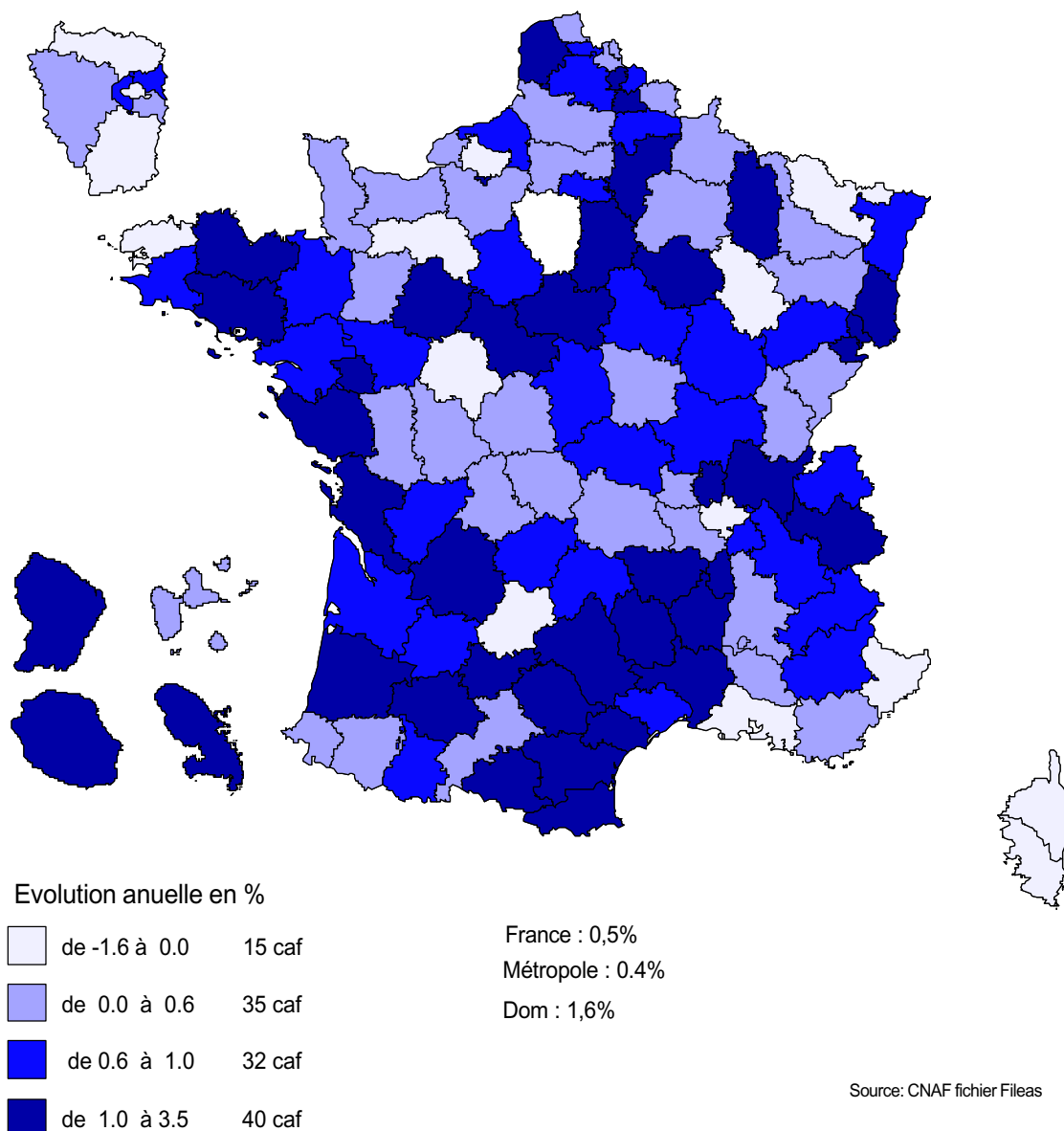

Bien que le champ de nos allocataires ait été élargi cette année, 15 Cafs ont vu leur nombre de bénéficiaires diminuer du fait d'une perte importante du nombre de bénéficiaires d'ARS, d'une aide au logement et du RMI.

A l'opposé, la progression du nombre d'allocataires est due principalement à l'augmentation du nombre de bénéficiaires d'une prestation de logement ou des allocations familiales.

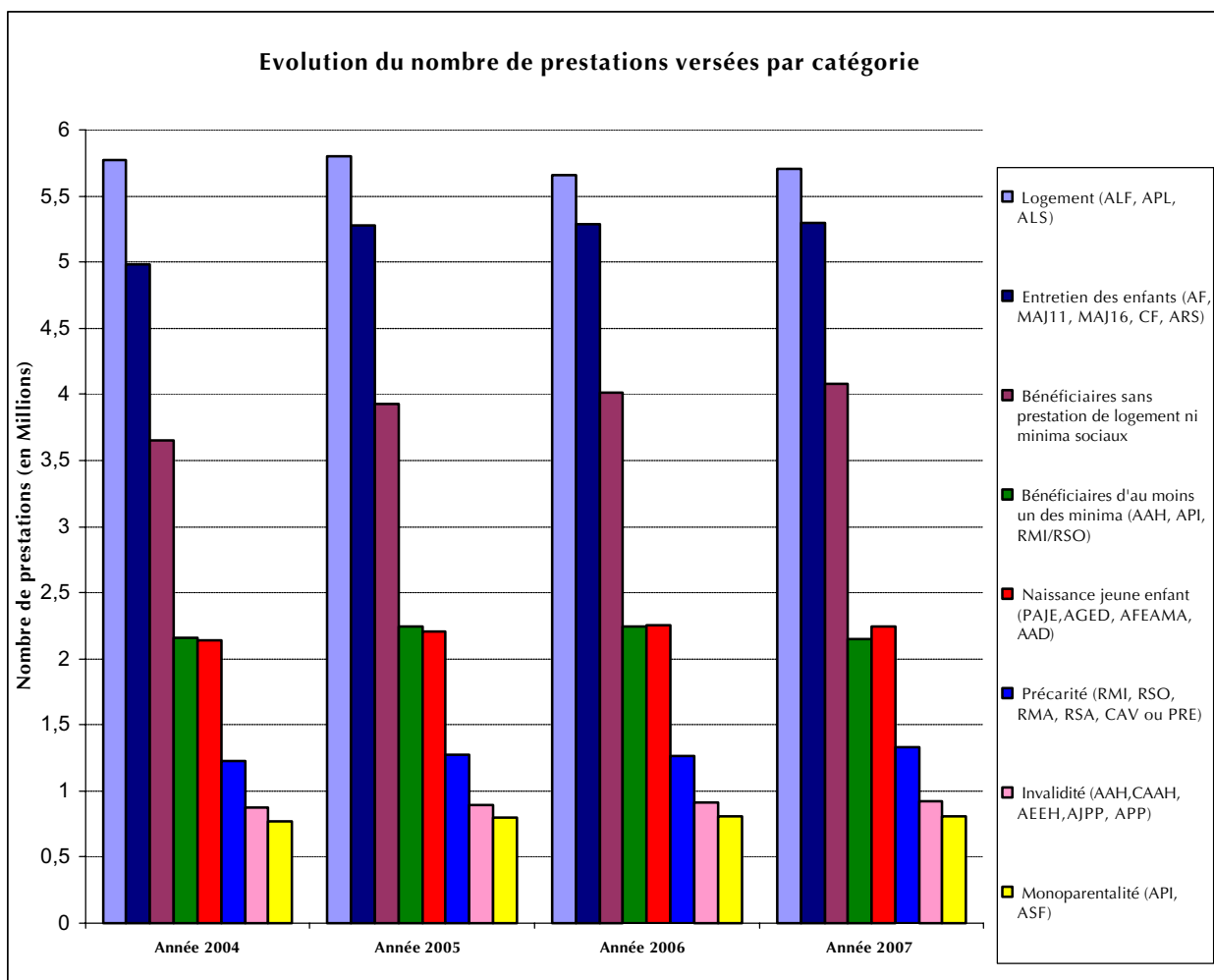
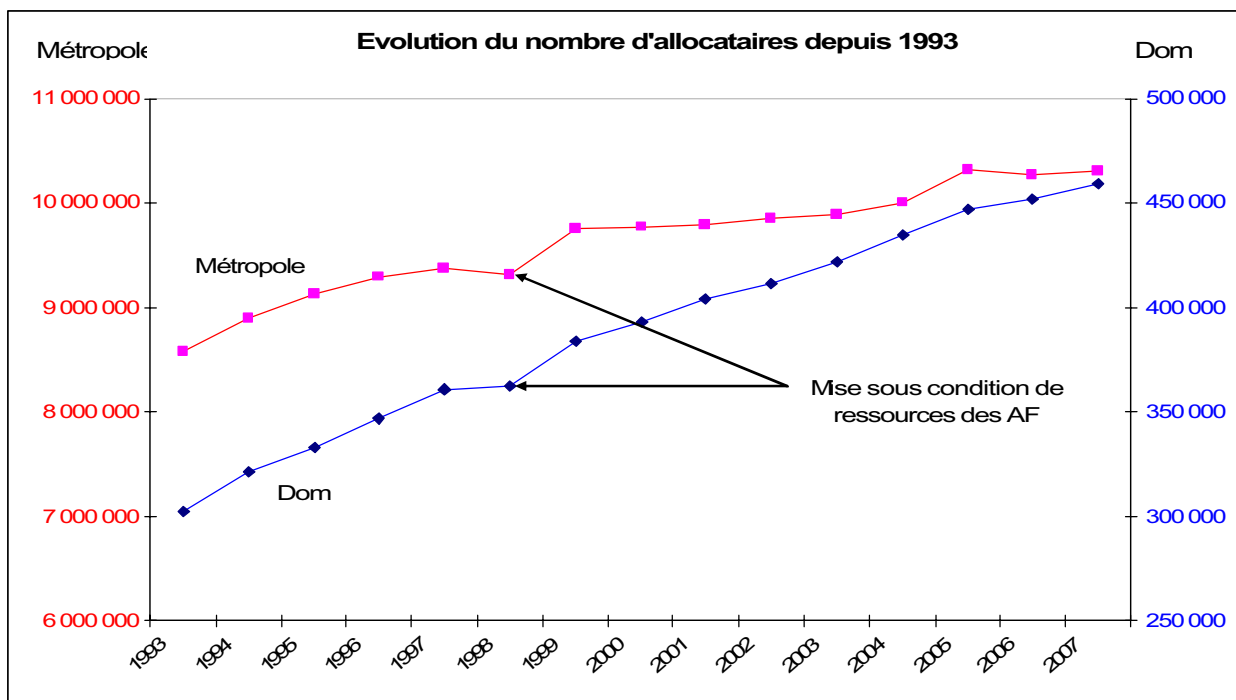

En 2007, la tendance à la hausse amorcée (faiblement) en 2006 des bénéficiaires de la catégorie "Naissance jeune enfant" par rapport à la catégorie des "bénéficiaires d'au moins un des minima" se confirme. Résultat de la mise en place du dispositif d'aide au retour à l'emploi, et de la fin de la montée en charge de la PAJE.

Montant mensuel moyen de Prestations versé aux allocataires des Cafs au 31 décembre 2007

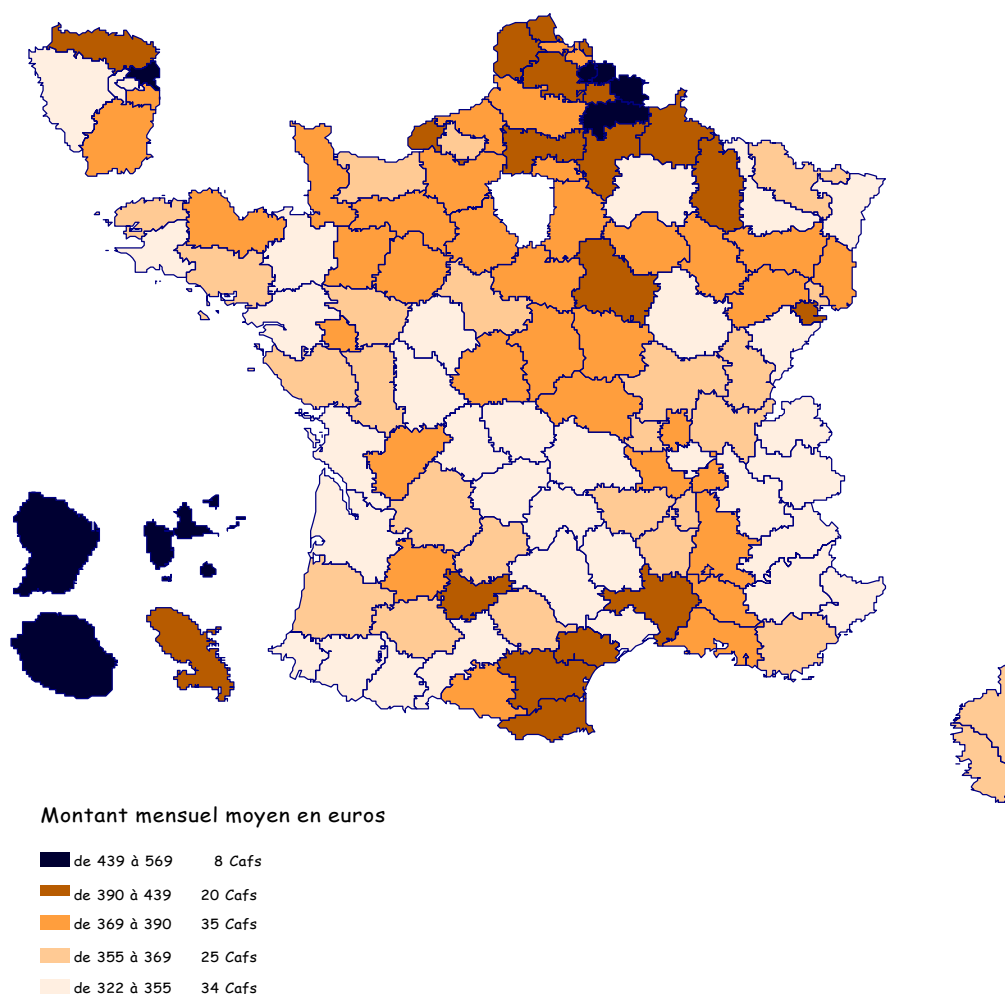

Il s'agit de la répartition du montant mensuel moyen des prestations (hors montants de l'allocation différentielle, de l'allocation de rentrée scolaire du contrat d'avenir, du CI-RMA, du revenu de solidarité active et du dispositif d'aide au retour à l'emploi) versées par les Caisses d'allocations familiales (Cafs) aux allocataires. Cette moyenne est effectuée par rapport aux populations allocataires de chaque Caisse. Certaines Cafs ont un montant moyen très important relativement à la moyenne nationale qui est de 373 € (369 € en métropole et 466 € dans les DOM). Cela peut être révélateur soit du faible niveau de revenu des populations des régions concernées, soit d'une forte présence de familles nombreuses.

Tableau 1 : Bénéficiaires de prestations légales - France entière - au 31 décembre

	2005	2006	2007	taux d'évolution 2007/2006
Nombre d'allocataires présents dans le FILEAS (sans les TIM)	10 771 010	10 715 560	10 768 238	0,5
Nombre d'enfants à charge au sens des Prestations Familiales	12 972 939	13 016 920	13 017 179	0,0
Nombre total d'enfants (mois de naissance inclus)	13 305 114	13 345 912	13 327 960	-0,1
Nombre de personnes couvertes	29 475 301	29 456 919	29 474 384	0,1
Entretien des Enfants				
. Allocations Familiales	4 599 404	4 619 216	4 638 726	0,4
. dont forfait allocations familiales	121 329	118 423	112 485	-5,0
. dont majorations de + de 11 ans	1 707 144	1 699 683	1 698 835	0,0
. dont majorations de + de 16 ans	716 006	711 761	707 819	-0,6
. Complément Familial	847 687	830 302	813 807	-2,0
. dont familles avec montant différentiel			14 580	
. Allocation de Rentrée Scolaire	2 882 870	2 836 131	2 797 804	-1,4
dont familles 1 enfant sans autre prestation	207 122	204 578	195 385	-4,5
Naissance Jeune Enfant				
. Prestation d'Accueil du Jeune Enfant (création 01/2004)	1 435 114	2 026 899	2 125 535	4,9
. dont primes naissance/adoption	54 406	54 611	53 202	-2,6
. dont allocation de base	1 285 663	1 824 851	1 833 882	0,5
. dont Complément Libre Choix d'Activité y compris Colca	398 287	587 258	580 664	-1,1
. dont Complément Mode de Garde	305 908	494 313	611 623	23,7
. Allocation Parentale d'Education	182 755	316	194	-38,6
. Allocation de Garde d'Enfant à Domicile	34 745	23 104	14 866	-35,7
. Aide à la Famille pour l'Emploi Ass. Maternelle	378 807	220 423	105 502	-52,1
. Allocation d'Adoption	35	22	12	-45,5
Monoparentalité				
. Allocation de Parent Isolé	204 873	216 278	204 304	-5,5
. Allocation de Soutien Familial	681 188	683 985	711 786	4,1
Autres				
. Allocation Différentielle	10 303	9 934	10 124	1,9
Logement				
. Allocation Logement Familiale	1 209 667	1 199 470	1 216 984	1,5
. Allocation Logement Sociale - FNAL -	2 124 951	2 076 004	2 091 313	0,7
. Aide Personnalisée au Logement	2 466 157	2 385 445	2 397 632	0,5
Invalidité				
. Allocation d'Education Enfant Handicapé	131 573	147 335	145 469	-1,3
. Allocation Journalière de Présence Parentale+ APP (création 01/2001)	3 941	4 421	4 667	5,6
. Allocation Adultes Handicapés	768 414	772 296	781 972	1,3
. Complément AAH (création 01/1993)	14 072	7 983	4 794	-39,9
. Majoration pour la Vie Autonome (création 07/2005)	125 288	113 623	116 268	2,3
. Garantie de ressources personnes handicapées (création 07/2005)	25 620	48 418	50 768	4,9
Précarité				
. Revenu Minimum d'Insertion	1 266 429	1 255 549	1 151 180	-8,3
. Revenu de Solidarité	9 963	10 991	12 033	9,5
. Revenu de Solidarité Active (expérimentation 11/2007)			2 533	
Contrats aidés (avec ou sans prestation légale)				
. Revenu Minimum d'Activité (création 03/2004)	4 218	10 591	13 689	29,3
. Contrat d'Avenir (création 03/2005)	11 135	59 587	73 408	23,2
. Nouveaux intéres. Retour à l'emploi (création 10/2006)			195 125	

2005 : nouveaux compléments d'Aah (MVA, GRPH)

Source : CNAF fichier FILEAS

2006 : COLCA création d'une nouvelle composante de la PAJE en juillet, remplacement de l'APP par l'AJPP, fin de l'APJE, AAD et APE sauf dans le cas de naissances multiples d'au moins trois enfants.

2007 : mise en place du RSA en 11/07.

Tableau 2 : Bénéficiaires de prestations légales - Métropole - au 31 décembre

	2005	2006	2007	taux d'évolution 2007/2006
Nombre d'allocataires présents dans le FILEAS (sans les TIM)	10 324 249	10 263 465	10 308 975	0,4
Nombre d'enfants à charge au sens des Prestations Familiales	12 415 808	12 454 217	12 451 217	0,0
Nombre total d'enfants (mois de naissance inclus)	12 718 221	12 754 037	12 734 891	-0,2
Nombre de personnes couvertes	28 273 724	28 244 776	28 253 512	0,0
Entretien des Enfants				
. Allocations Familiales (création en 1932)	4 337 015	4 353 763	4 370 105	0,4
. dont forfait allocations familiales (création 07/2003)	115 086	112 397	106 491	-5,3
. dont majorations de + de 11 ans	1 615 179	1 607 774	1 607 535	0,0
. dont majorations de + de 16 ans	657 855	651 366	645 995	-0,8
. Complément Familial (création 01/1978)	812 392	796 457	780 735	-2,0
. dont familles avec montant différentiel			14 580	
. Allocation de Rentrée Scolaire (2) (création en 09/1974)	2 712 786	2 667 995	2 630 639	-1,4
. dont familles 1 enfant sans autre prestation (création 09/1999)	206 977	204 396	195 183	-4,5
Naissance Jeune Enfant				
. Prestation d'Accueil du Jeune Enfant (création 01/2004)	1 378 634	1 948 142	2 046 517	5,0
. dont primes naissance/adoption	52 289	52 388	51 158	-2,3
. dont allocation de base	1 232 064	1 749 620	1 758 562	0,5
. dont Complément Libre Choix d'Activité y compris Colca	392 270	578 241	571 838	-1,1
. dont Complément Mode de Garde	304 217	491 638	608 416	23,8
. Allocation Parentale d'Education (création 01/1985)	180 321	312	192	-38,5
. Allocation de Garde d'Enfant à Domicile (création 04/1987)	34 647	23 009	14 822	-35,6
. Aide à la Famille pour l'Emploi Ass. Maternelle (création 01/1991)	377 867	220 070	105 427	-52,1
. Allocation d'Adoption (création 01/1995)	32	19	10	-47,4
Monoparentalité				
. Allocation de Parent Isolé (création 10/1976)	181 060	189 876	176 032	-7,3
. Allocation de Soutien Familial (création 06/1985)	591 137	592 370	615 403	3,9
Autres				
. Allocation Différentielle	10 303	9 934	10 124	1,9
Logement				
. Allocation Logement Familiale (création 01/1949)	1 098 266	1 088 707	1 104 781	1,5
. Allocation Logement Sociale - FNAL - (création 07/1971)	2 064 372	2 014 880	2 028 904	0,7
. Aide Personnalisée au Logement (création 07/1977)	2 466 157	2 385 445	2 397 632	0,5
Invalidité				
. Allocation d'Education Spéciale (création 10/1975)	126 418	142 115	139 861	-1,6
. Allocation Journalière de Présence Parentale et APP (création 01/2001)	3 903	4 393	4 634	5,5
. Allocation Adultes Handicapés (création 10/1975)	741 665	745 136	754 605	1,3
. Complément AAH (création 01/1993)	13 968	7 911	4 750	-40,0
. Majoration pour la Vie Autonome (création 07/2005)	122 609	111 039	113 617	2,3
. Garantie de ressources personnes handicapées (création 07/2005)	25 475	47 724	50 029	4,8
Précarité				
. Revenu Minimum d'Insertion (création 12/1988)	1 111 374	1 101 372	1 007 117	-8,6
. Revenu de Solidarité Active (expérimentation 11/2007)			2 533	
Contrats aidés (avec ou sans prestation légale)				
. Revenu Minimum d'Activité (création 03/2004)	3 734	9 690	12 662	30,7
. Contrat d'Avenir (création 03/2005)	10 101	50 593	60 274	19,1
. Nouveaux intéres. Retour à l'emploi (création 10/2006)			182 351	

2005 : nouveaux compléments d'Aah (MVA, GRPH)

Source : CNAF fichier FILEAS

2006 : COLCA création d'une nouvelle composante de la PAJE en juillet, remplacement de l'APP par l'AJPP, fin de l'APJE, AAD et APE sauf dans le cas de naissances multiples d'au moins trois enfants.

2007 : mise en place du RSA en 11/07.

Tableau 3 : Bénéficiaires de prestations légales - Départements d'Outre-mer - au 31 décembre

	2005	2006	2007	taux d'évolution 2007/2006
Nombre d'allocataires présents dans le FILEAS (sans les TIM)	446 761	452 095	459 263	1,6
Nombre d'enfants à charge au sens des Prestations Familiales	557 131	562 703	565 962	0,6
Nombre total d'enfants (mois de naissance inclus)	586 893	591 875	593 069	0,2
Nombre de personnes couvertes	1 201 577	1 212 143	1 220 872	0,7
Entretien des Enfants				
. Allocations Familiales (création en 1938)	262 389	265 453	268 621	1,2
. dont forfait allocations familiales (création 07/2003)	6 243	6 026	5 994	-0,5
. dont majorations de + de 11 ans	91 965	91 909	91 300	-0,7
. dont majorations de + de 16 ans	58 151	60 395	61 824	2,4
. Complément Familial (création 07/1978)	35 295	33 845	33 072	-2,3
. dont familles avec montant différentiel			0	
. Allocation de Rentrée Scolaire (création 09/1974)	170 084	168 136	167 165	-0,6
. dont familles 1 enfant sans autre prestation (création 09/1999)	145	182	202	11,0
Naissance Jeune Enfant				
. Prestation d'Accueil du Jeune Enfant (création 01/2004)	56 480	78 757	79 018	0,3
. dont primes naissance/adoption	2 117	2 223	2 044	-8,1
. dont allocation de base	53 599	75 231	75 320	0,1
. dont Complément Libre Choix d'Activité y compris Colca	6 017	9 017	8 826	-2,1
. dont Complément Mode de Garde	1 691	2 675	3 207	19,9
. Allocation Parentale d'Education (création 01/1996)	2 434	4	2	-50,0
. Allocation de Garde d'Enfant à Domicile (création 01/1995))	98	95	44	-53,7
. Aide à la Famille pour l'Emploi Ass. Maternelle (création 01/1991)	940	353	75	-78,8
. Allocation d'Adoption (création 01/1995)	3	3	2	-33,3
Monoparentalité				
. Allocation de Parent Isolé (création 01/1978)	23 813	26 402	28 272	7,1
. Allocation de Soutien Familial (création 06/1985)	90 051	91 615	96 383	5,2
Logement				
. Allocation Logement Familiale (création 07/1976)	111 401	110 763	112 203	1,3
. Allocation Logement Sociale - FNAL - (création 10/1980)	60 579	61 124	62 409	2,1
Invalidité				
. Allocation d'Education Spéciale (création 10/1975)	5 155	5 220	5 608	7,4
. Allocation Journalière de Présence Parentale+ APP +(création 01/2001)	38	28	33	17,9
. Allocation Adultes Handicapés (création 10/1975)	26 749	27 160	27 367	0,8
. Complément AAH (création 01/1993)	104	72	44	-38,9
. Majoration pour la Vie Autonome (création 07/2005)	2 679	2 584	2 651	2,6
. Garantie de ressources personnes handicapées (création 07/2005)	145	694	739	6,5
Précarité				
. Revenu Minimum d'Insertion (création 12/1988)	155 055	154 177	144 063	-6,6
. Revenu de Solidarité (création 01/2001)	9 963	10 991	12 033	9,5
. Revenu de Solidarité Active (expérimentation 11/2007)			0	
Contrats aidés (avec ou sans prestation légale)				
. Revenu Minimum d'Activité (création 03/2004)	484	901	1 027	14,0
. Contrat d'Avenir (création 03/2005)	1 034	9 264	13 134	41,8
. Nouveaux intéres. Retour à l'emploi (création 10/2006)			12 774	

2005 : nouveaux compléments d'Aah (MVA, GRPH)

Source : CNAF fichier FILEAS

2006 : COLCA création d'une nouvelle composante de la PAJE en juillet, remplacement de l'APP par l'AJPP, fin de l'APJE, AAD et APE sauf dans le cas de naissances multiples d'au moins trois enfants.

2007 : mise en place du RSA en 10/07.

Au 31 décembre 2007, 34,4% de la population allocataire sont des personnes seules sans enfant, 16% des familles monoparentales et 45,1% des couples avec enfants (Cf Tableau 4).

Le montant moyen mensuel des prestations s'élève à 379 euros en métropole et 473 euros dans les départements d'outre-mer (Cf Tableau 7).

En métropole, 63,8% de la population allocataire ne perçoit qu'une seule prestation (17,5% ne perçoivent que les allocations familiales), et 23,2% perçoivent deux prestations.

Dans les départements d'Outre-Mer, le cumul de prestations est assez différent : seulement 51% des allocataires perçoivent une seule prestation, alors que 15% perçoivent trois prestations (Cf Tableau 5)

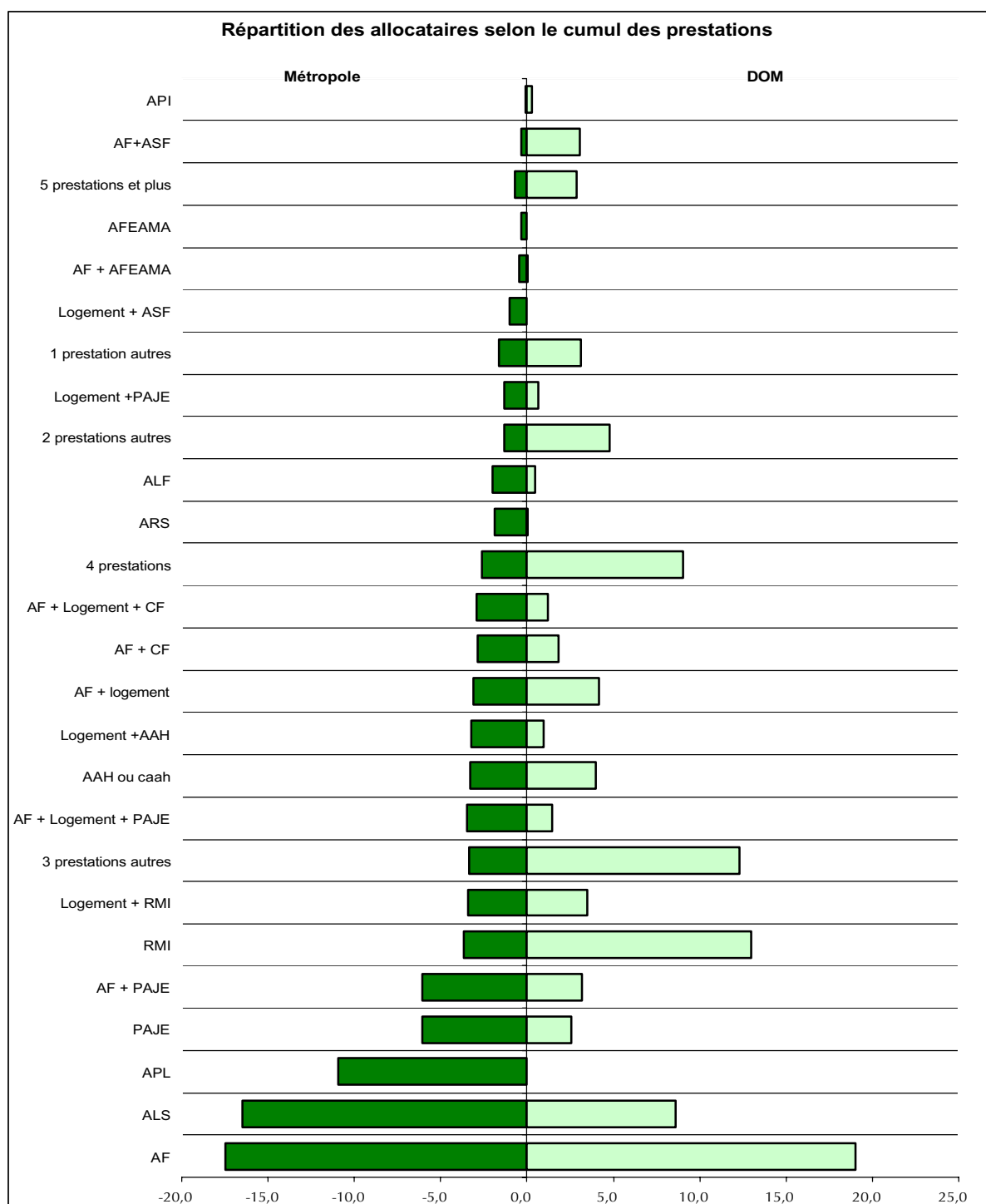

Lecture : 16,5% des allocataires en métropole perçoivent uniquement l'allocation de logement sociale

Tableau 4 : Structure familiale des bénéficiaires de prestations

Type de famille	Métropole	Dom	Total Caf	structure en %
Total couples	5 211 916	168 495	5 380 411	50,0
couple seul	515 067	15 615	530 682	4,9
couple 1 enfant	1 044 288	57 214	1 101 502	10,2
couple 2 enfants	2 478 771	59 408	2 538 179	23,6
couple 3 enfants	905 883	24 968	930 851	8,6
couple 4 enfants et +	267 907	11 290	279 197	2,6
Total familles monoparentales	1 533 240	146 497	1 679 737	15,6
isolé 1 enfant	803 072	76 222	879 294	8,2
isolé 2 enfants	515 407	43 350	558 757	5,2
isolé 3 enfants	159 718	16 522	176 240	1,6
isolé 4 enfants et +	55 043	10 403	65 446	0,6
Total personnes seules	3 563 819	144 271	3 708 090	34,4
femme seule	1 959 336	64 065	2 023 401	18,8
homme seul	1 604 483	80 206	1 684 689	15,6
TOTAL	10 308 975	459 263	10 768 238	100,0

Source : CNAF fichier FILEAS

Tableau 5 : Bénéficiaires selon les cumuls de prestations

	Métropole		DOM	
	nombre	%	nombre	%
Allocations familiales	1 800 985	17,5	87 315	19,0
Allocation de logement sociale	1 698 280	16,5	39 584	8,6
Aide personnalisée au logement	1 126 845	10,9		
Prestation d'accueil du jeune enfant	627 142	6,1	11 698	2,5
Revenu minimum d'insertion	376 759	3,7	59 523	13,0
Allocation adultes handicapés ou CAAH	339 633	3,3	18 182	4,0
Allocation de rentrée scolaire	195 214	1,9	207	0,0
Allocation de logement familiale	206 566	2,0	2 194	0,5
Aide famille pour emploi assistante mater. agréée	32 783	0,3	5	0,0
Allocation de soutien familial	92 885	0,9	3	0,0
Allocation d'éducation de l'enfant handicapé	18 031	0,2	2	0,0
Allocation de parent isolé	8 521	0,1	1 210	0,3
Autres (*)	53 001	0,5	14 397	3,1
Total bénéficiaires d'une prestation	6 576 645	63,8	234 320	51,0
Logement + Revenu minimum d'insertion	351 600	3,4	15 989	3,5
Allocations familiales + PAJE	623 362	6,0	14 753	3,2
Allocations familiales + logement	319 815	3,1	19 114	4,2
Logement + Alloc. Adultes handicapés	335 602	3,3	4 494	1,0
Allocations familiales + complément familial	296 017	2,9	8 253	1,8
Autres	139 005	1,3	21 885	4,8
Allocations familiales + AFEAMA	46 658	0,5	48	0,0
Logement + PAJE	139 737	1,4	3 109	0,7
Logement + Alloc soutien familial	103 323	1,0	0	0,0
Allocations familiales + alloc soutien familial	33 180	0,3	14 024	3,1
Total bénéficiaires 2 prestations	2 388 299	23,2	101 669	22,1
Total bénéficiaires 3 prestations	1 004 725	9,7	68 715	15,0
Total bénéficiaires 4 prestations	266 625	2,6	41 334	9,0
Total bénéficiaires 5 prestations et plus	72 681	0,7	13 225	2,9
Ensemble des allocataires (hors migrants et CEE)	10 308 975	100,0	459 263	100,0

Source : CNAF fichier FILEAS

(*) Prise en compte des bénéficiaires de contrats aidés ou du dispositif de retour à l'emploi seuls

Tableau 6 : Répartition des allocataires selon l'âge de l'allocataire

Allocataires par âge	Métropole		Dom	
	nombre	%	nombre	%
moins de 20 ans	185 214	1,8	6 820	1,5
de 20 ans à 24 ans	1 013 834	9,8	27 761	6,0
de 25 ans à 29 ans	1 124 336	10,9	50 344	11,0
de 30 ans à 39 ans	3 155 282	30,6	138 648	30,2
de 40 ans à 49 ans	2 716 852	26,4	137 354	29,9
de 50 ans à 59 ans	1 044 464	10,1	67 280	14,6
60 ans et plus	1 067 950	10,4	31 034	6,8
Age inconnu	1 043	0,0	22	0,0
Total allocataires	10 308 975	100,0	459 263	100,0

Source : CNAF fichier FILEAS

Tableau 7 : Montant moyen des Prestations Familiales versées par taille de famille

	Métropole	Dom
	montants moyens*	
Isolés sans enfant	281 €	393 €
Couples sans enfant	326 €	405 €
Familles de 1 enfant	354 €	334 €
Familles de 2 enfants	329 €	473 €
Familles de 3 enfants	682 €	775 €
Familles de 4 enfants et plus	1 108 €	1 297 €
Montant moyen des prestations versées	379 €	473 €

* Ces montants ont été calculés à partir du FILEAS

Source : CNAF fichier FILEAS

Ce tableau ventile les montants de l'ensemble des prestations mensuelles perçues, y compris l'AGED et l'AFEAMA pour un tiers du montant trimestriel perçu. Ne sont pas pris en compte les bénéficiaires de l'ARS, de l'allocation différentielle du CAV, du CI-RMA, du RSA et du dispositif de retour à l'emploi.

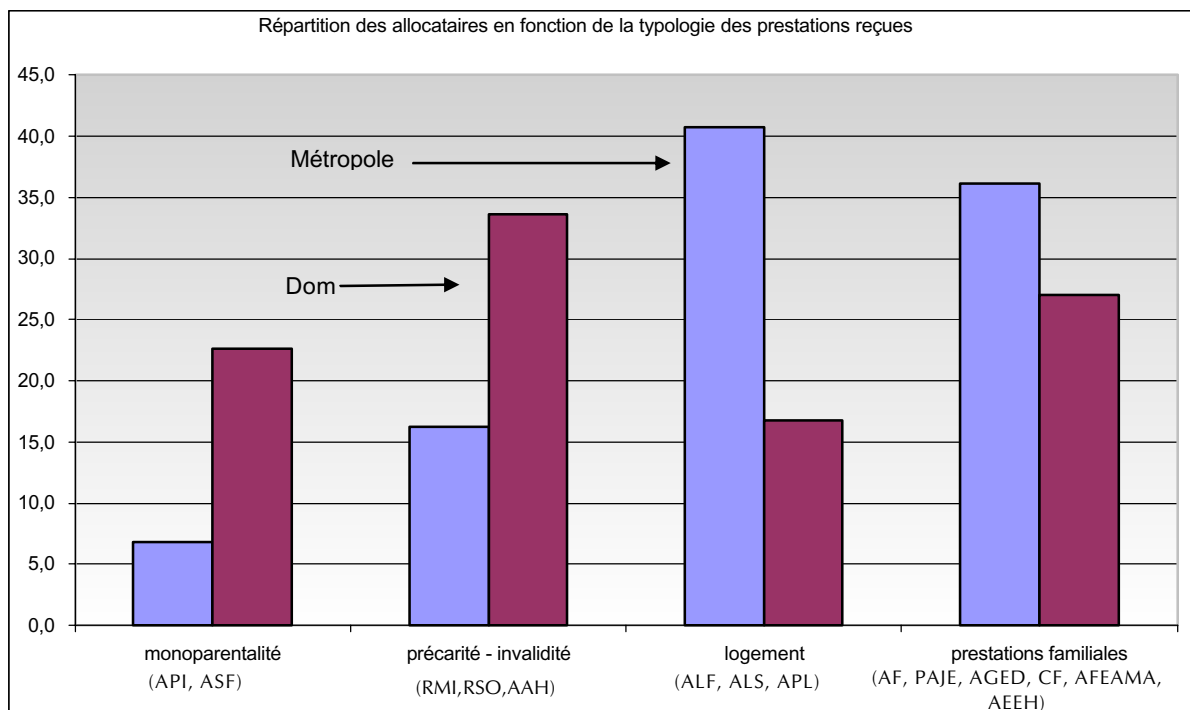

Source : CNAF fichier FILEAS

Lecture du graphique : un allocataire est dénombré une seule fois dans une catégorie, selon l'ordre de priorité suivant : monoparentalité, précarité, logement ou prestations familiales.

Tableaux 8 : Descriptifs enfants

Nombre d'enfants de 0 à 20 ans à charge au sens des prestations familiales selon la taille de la famille	Métropole		Dom	
	nombre	%	nombre	%
1 enfant	1 847 360	14,8	133 436	23,6
2 enfants	5 988 356	48,1	205 516	36,3
3 enfants	3 196 803	25,7	124 470	22,0
4 enfants	949 708	7,6	51 692	9,1
5 enfants	294 140	2,4	24 325	4,3
6 enfants	105 528	0,8	12 630	2,2
7 enfants	40 509	0,3	7 063	1,2
8 enfants et plus	28 813	0,2	6 830	1,2
Total enfants	12 451 217	100,0	565 962	100,0

Source : CNAF fichier FILEAS

Nombre d'enfants de 0 à 25 ans selon la catégorie	Métropole		Dom	
	nombre	%	nombre	%
Enfants nés en décembre	50 608	0,4	2 040	0,3
de 0 à 20 ans au sens des PF	12 451 217	97,8	565 962	95,4
de 0 à 20 ans AF seules	5 576	0,0	320	0,1
de 20 à 22 ans log DOM sans RMI	159 814	1,3	7 351	1,2
de 20 à 22 ans log DOM avec RMI	17 868	0,1	4 026	0,7
de 0 à 25 ans RMI SEUL	49 808	0,4	13 370	2,3
Total enfants	12 734 891	100,0	593 069	100,0

Source : CNAF fichier FILEAS

Nombre d'enfants de 0 à 25 ans selon l'âge	Métropole		Dom	
	nombre	%	nombre	%
Naissances du mois	50 608	0,4	2 040	0,3
moins de 1 an	646 742	5,1	26 557	4,5
1 an	732 944	5,8	30 069	5,1
2 ans	717 550	5,6	30 239	5,1
3 ans	641 731	5,0	29 624	5,0
4 ans	653 829	5,1	29 466	5,0
5 ans	665 119	5,2	29 786	5,0
6 ans	686 246	5,4	30 495	5,1
7 ans	694 120	5,5	30 530	5,1
8 ans	667 792	5,2	29 190	4,9
9 ans	659 531	5,2	28 589	4,8
10 ans	646 840	5,1	28 939	4,9
11 ans	647 826	5,1	27 891	4,7
12 ans	637 264	5,0	27 715	4,7
13 ans	611 761	4,8	27 984	4,7
14 ans	595 515	4,7	27 889	4,7
15 ans	600 170	4,7	29 031	4,9
16 ans	580 356	4,6	28 343	4,8
17 ans	537 533	4,2	27 549	4,6
18 ans	447 594	3,5	25 077	4,2
19 ans	388 473	3,1	21 793	3,7
20 ans	180 835	1,4	10 999	1,9
21 ans	15 715	0,1	4 862	0,8
22 ans	12 351	0,1	3 389	0,6
23 ans	9 324	0,1	2 768	0,5
24 ans	6 976	0,1	2 248	0,4
Enfants non décrits	146	0,0	7	0,0
Total enfants	12 734 891	100,0	593 069	100,0

Source : CNAF fichier FILEAS

**Tableau 9 : Bénéficiaires de prestations légales au 31 décembre 2007
et montants des prestations versées au titre de l'année 2007**

	Métropole		Dom	
	Bénéficiaires	Montants en milliers d'euros	Bénéficiaires	Montants en milliers d'euros
Entretien des Enfants				
. Allocations Familiales	4 370 105	11 177 201 M€	268 621	533 884 M€
. Complément Familial	780 735	1 463 662 M€	33 072	36 208 M€
. Allocation de rentrée scolaire	2 630 639	1 237 348 M€	167 165	76 727 M€
Naissance Jeune Enfant				
. Prestation d'Accueil du Jeune Enfant	2 046 517	9 968 354 M€	79 018	247 445 M€
. dont primes naissance/adoption	51 158	576 269 M€	2 044	24 384 M€
. dont allocation de base	1 758 562	3 704 682 M€	75 320	161 444 M€
. dont Complément Libre Choix d'Activité	569 608	2 156 443 M€	8 807	38 743 M€
. dont Complément Optionnel	2 230	15 964 M€	19	506 M€
. dont Complément Mode de Garde	608 416	3 514 996 M€	3 207	22 369 M€
. Allocation Parentale d'Education	192	-861 M€	2	-33 M€
. Allocation de Garde d'Enfant à Domicile	14 822	30 631 M€	44	90 M€
. Aide à la Famille pour l'Emploi Ass. Maternelle	105 427	272 818 M€	75	198 M€
. Allocation d'Adoption	10	43 M€	2	5 M€
Monoparentalité				
. Allocation de Parent Isolé	176 032	907 616 M€	28 272	139 821 M€
. Allocation de Soutien Familial	615 403	990 251 M€	96 383	167 905 M€
Logement				
. Allocation Logement Familiale	1 104 781	3 181 278 M€	112 203	375 031 M€
. Allocation Logement Sociale (FNAL)(**)	2 028 904	4 004 490 M€	62 409	129 272 M€
. Aide Personnalisée au Logement (**)	2 397 632	5 935 145 M€		
Invalidité				
. Allocation d'Education de l'enfant handicapé	139 861	556 439 M€	5 608	25 282 M€
. Allocation Journalière de Présence Parentale et APP	4 634	51 464 M€	33	533 M€
. Allocation Adultes Handicapés	754 605	4 872 244 M€	27 367	200 310 M€
. Complément AAH	4 750	5 785 M€	44	67 M€
. Majoration pour la Vie Autonome	113 617	148 657 M€	2 651	3 328 M€
. Garantie de ressources personnes handicapées	50 029	117 421 M€	739	1 948 M€
Précarité				
. Revenu Minimum d'Insertion(**)	1 007 117	4 805 264 M€	144 063	709 766 M€
. Revenu de Solidarité			12 033	62 441 M€
Contrats aidés (avec ou sans prestation légale)				
. Revenu Minimum d'Activité (création 03/2004)	12662	38 852 M€	1 027	5 175 M€
. Contrat d'Avenir (création 03/2005)	60274	133 260 M€	13 134	12 515 M€
Autres				
. Allocation Différentielle	10 124	19 154 M€		
Ensemble (***)	10 308 975	50 907 343 M€	459 263	2 795 593 M€

Source : CNAF fichier FILEAS

Sources: CNAF fichier FILEAS / données comptables

(**) Versé aux allocataires

(***) Les montants et nombres de cette ligne ne sont pas la somme des lignes précédentes.

Selon les données comptables, 53,7 milliards d'euros ont été versés en 2007 aux allocataires au titre des prestations légales en France, dont 13,6 milliards au titre du logement, et 11,7 milliards au titre des allocations familiales proprement dites.

Le tableau 10 ci-après indique pour chacune des prestations, le nombre de bénéficiaires selon la taille de famille. Les tailles de familles sont en fonction du nombre d'enfants à charge au sens des prestations familiales. Ainsi pour les allocations familiales ne sont pas pris en compte les enfants placés sans maintien des liens affectifs. Pour le RMI, le logement et le complément familial, les enfants sont pris en compte uniquement jusqu'à 20 ans et non jusqu'à l'âge de prise en charge au sens de la prestation.

tableau 10 : Nombre de familles bénéficiaires par prestation selon la taille et la structure

	METROPOLE			DOM		
	2006	2007	Structure	2006	2007	Structure
Familles bénéficiaires des AF	4 353 763	4 370 105		265 453	268 621	
1 enfant				101 802	104 445	38,9
2 enfants	2 974 075	2 990 548	68,4	100 712	101 649	37,8
3 enfants	1 057 532	1 058 871	24,2	41 309	41 003	15,3
4 enfants et plus	322 156	320 686	7,3	21 630	21 524	8,0
Familles bénéficiaires du CF	796 457	780 735		33 845	33 072	
1 enfant	-	-		11 580	11 418	34,5
2 enfants	-	-		11 616	11 310	34,2
3 enfants	629 216	616 669	79,0	6 434	6 313	19,1
4 enfants et plus	167 241	164 066	21,0	4 215	4 031	12,2
Familles bénéficiaires de l' ARS	2 667 995	2 630 639		168 136	167 165	
1 enfant	669 163	662 401	25,2	49 188	49 485	29,6
2 enfants	1 075 968	1 053 780	40,1	65 023	64 498	38,6
3 enfants	658 865	652 415	24,8	33 510	32 974	19,7
4 enfants et plus	263 999	262 043	10,0	20 415	20 208	12,1
Familles bénéficiaires de la PAJE	1 948 142	2 046 517		78 757	79 018	
enfant à naître	44 895	42 928	2,1	1 619	1 511	1,9
1 enfant	801 776	840 327	41,1	29 585	29 578	37,4
2 enfants	690 618	734 308	35,9	24 537	24 885	31,5
3 enfants	287 362	302 776	14,8	12 977	12 914	16,3
4 enfants et plus	123 491	126 178	6,2	10 039	10 130	12,8
PAJE - Primes naissance ou adoption	52 388	51 158		2 223	2 044	
enfant à naître	22 730	21 999	43,0	852	774	37,9
1 enfant	18 209	17 878	34,9	711	643	31,5
2 enfants	7 798	7 691	15,0	334	337	16,5
3 enfants	2 402	2 357	4,6	164	162	7,9
4 enfants et plus	1 249	1 232	2,4	162	128	6,3
PAJE - Allocation de base	1 749 620	1 758 562		75 231	75 320	
1 enfant	750 789	750 385	42,7	29 319	29 196	38,8
2 enfants	616 222	619 501	35,2	23 423	23 641	31,4
3 enfants	264 088	268 960	15,3	12 569	12 460	16,5
4 enfants et plus	118 521	119 716	6,8	9 920	10 023	13,3
PAJE - CLCA et COLCA à cpter de juillet 2006	578 241	571 838		9 017	8 826	
1 enfant	38 615	36 568	6,4	326	304	3,4
2 enfants	336 231	330 739	57,8	4 788	4 622	52,4
3 enfants	153 752	154 149	27,0	2 754	2 764	31,3
4 enfants et plus	49 643	50 382	8,8	1 149	1 136	12,9
PAJE - Compléments mode de garde	491 638	608 416		2 675	3 207	
1 enfant	255 881	305 340	50,2	1 430	1 675	52,2
2 enfants	186 458	238 413	39,2	938	1 149	35,8
3 enfants	43 095	56 534	9,3	259	327	10,2
4 enfants et plus	6 204	8 129	1,3	48	56	1,7
Familles bénéficiaires de l' API	189 876	176 032		26 402	28 272	
enfant à naître	11 814	11 202	6,4	1 917	2 001	7,1
1 enfant	87 311	80 521	45,7	12 422	12 787	45,2
2 enfants	52 389	48 260	27,4	6 624	7 315	25,9
3 enfants	24 362	22 806	13,0	3 001	3 378	11,9
4 enfants et plus	14 000	13 243	7,5	2 438	2 791	9,9
Familles bénéficiaires de l' ASF	592 370	615 403		91 615	96 383	
1 enfant	319 134	330 584	53,7	43 048	45 670	47,4
2 enfants	170 319	176 641	28,7	28 077	29 449	30,6
3 enfants	69 611	73 091	11,9	12 115	12 558	13,0
4 enfants et plus	33 306	35 087	5,7	8 375	8 706	9,0

Source : CNAF fichier FILEAS

	METROPOLE			DOM		
	2006	2007	Structure	2006	2007	Structure
Familles bénéficiaires de l' ALF	1 088 707	1 104 781		110 763	112 203	
sans enfant	53 745	52 235	4,7	2 927	2 851	2,5
1 enfant	396 076	402 771	36,5	41 868	42 773	38,1
2 enfants	361 603	366 746	33,2	36 304	36 941	32,9
3 enfants	195 456	199 800	18,1	18 039	18 000	16,0
4 enfants et plus	81 827	83 229	7,5	11 625	11 638	10,4
Familles bénéficiaires de l' ALS	2 014 880	2 028 904		61 124	62 409	
Familles bénéficiaires de l' APL	2 385 445	2 397 632		-	-	
sans enfant	1 195 998	1 222 158	51,0	-	-	
1 enfant	409 739	409 349	17,1	-	-	
2 enfants	399 100	392 486	16,4	-	-	
3 enfants	254 384	249 734	10,4	-	-	
4 enfants et plus	126 224	123 905	5,2	-	-	
Familles bénéficiaires de l' AEEH	142 115	139 861		5 220	5 608	
1 enfant	38 270	36 468	26,1	1 311	1 433	25,6
2 enfants	54 431	54 438	38,9	1 807	1 892	33,7
3 enfants	32 063	32 032	22,9	1 196	1 299	23,2
4 enfants et plus	17 351	16 923	12,1	906	984	17,5
Familles bénéficiaires de l' AJPP ou APP	4 393	4 634		28	33	
1 enfant	1 638	1 717	37,1	15	12	36,4
2 enfants	1 804	1 916	41,3	8	12	36,4
3 enfants	733	770	16,6	4	9	27,3
4 enfants et plus	218	231	5,0	1	0	0,0
Familles bénéficiaires de l' AAH	745 136	754 605		27 160	27 367	
sans enfant	631 789	640 373	84,9	22 535	22 764	83,2
1 enfant	56 607	57 232	7,6	2 397	2 411	8,8
2 enfants	33 827	33 686	4,5	1 336	1 311	4,8
3 enfants	15 325	15 639	2,1	559	548	2,0
4 enfants et plus	7 588	7 675	1,0	333	333	1,2
Familles bénéficiaires des compléments AAH	166 674	168 396		3 350	3 434	
sans enfant	122 849	125 767	74,7	2 314	2 416	70,4
1 enfant	19 420	19 130	11,4	498	483	14,1
2 enfants	13 905	13 174	7,8	312	309	9,0
3 enfants	6 889	6 818	4,0	140	138	4,0
4 enfants et plus	3 611	3 507	2,1	86	88	2,6
Familles bénéficiaires du RMI	1 101 372	1 007 117		154 177	144 063	
sans enfant	706 429	648 306	64,4	80 379	75 637	52,5
1 enfant	183 742	166 433	16,5	30 460	28 809	20,0
2 enfants	116 545	106 261	10,6	23 249	21 323	14,8
3 enfants	57 506	52 375	5,2	11 698	10 616	7,4
4 enfants et plus	37 150	33 742	3,4	8 391	7 678	5,3
Familles bénéficiaires du RSO				10 991	12 033	
sans enfant	-	-		10 250	11 257	
1 enfant et plus	-	-		741	776	
Familles bénéficiaires de l'Alloc. différentielle	9 934	10 124				
sans enfant	10	16	0,2	-	-	
1 enfant	2 040	2 141	21,1	-	-	
2 enfants	4 171	4 150	41,0	-	-	
3 enfants	2 687	2 765	27,3	-	-	
4 enfants et plus	1 026	1 052	10,4	-	-	

Source : CNAF fichier FILEAS

* familles avec enfant(s) à charge au sens des Prestations Familiales (1 mois à moins de 20 ans)

**Minima sociaux AAH API RMI FNS
intéressement à la reprise d'activité
Contrats aidés RMA, CAV
par département**

Les huit minima sociaux

On appelle « minima sociaux » des prestations sociales non contributives, c'est-à-dire sans contrepartie de cotisations, attribuées sous condition de ressources en vue d'assurer à l'individu et à sa famille un revenu minimum.

Depuis la création en 1930 de la pension d'invalidité, jusqu'au revenu minimum d'insertion institué en 1988, de nombreux dispositifs assurant des ressources minimales à des populations spécifiques ont été mis en place. Le système de protection sociale français comprend 8 minima :

- Le minimum vieillesse,
- Le minimum invalidité,
- L'allocation aux adultes handicapés,
- L'allocation de parent isolé,
- L'allocation d'assurance veuvage,
- L'allocation d'insertion,
- L'allocation de solidarité spécifique
- Le revenu minimum d'insertion.

Les caisses d'allocations familiales gèrent trois de ces minima : le revenu minimum d'insertion (RMI), l'allocation de parent isolé (API) et l'allocation aux adultes handicapés (AAH).

L'allocation aux adultes handicapés : La loi d'orientation du 30 juin 1975 concernant les personnes handicapées leur reconnaît un droit personnel à la solidarité nationale. L'allocation aux adultes handicapés est destinée à assurer à tous les handicapés un revenu minimum. Cette allocation est accordée à toute personne de plus de 20 ans déclarée handicapée par la commission des droits et de l'autonomie des personnes handicapées (CDAPH), c'est-à-dire soit invalide à plus de 80 %, soit jugée dans l'impossibilité de se procurer un emploi compte tenu de son handicap (article 35-2).

L'allocation de parent isolé, a été créée en 1976 pour apporter un minimum de ressources aux personnes isolées assumant seules la charge d'enfant(s). La femme seule enceinte est assimilée à un parent isolé. L'Api est versée pendant 12 mois ou jusqu'au troisième anniversaire de l'enfant. L'article 136 de la loi de finances de 2007 institue au bénéficiaire l'obligation de faire valoir prioritairement ses droits aux créances d'aliments ainsi qu'aux autres prestations sociales auxquelles il est en mesure de prétendre, à l'instar du RMI.

Le revenu minimum d'insertion, créé le 1er décembre 1988, modifié par la loi du 29 juillet 1992, est le dernier maillon du système de protection sociale français. Il garantit des ressources minimales à toute personne de 25 ans ou plus. Le bénéficiaire du RMI s'engage à participer aux actions nécessaires à son insertion sociale ou professionnelle.

On trouve également ci-après la ventilation par département des deux minima suivants :

L'allocation supplémentaire vieillesse est un complément de ressources qui permet de porter au niveau du "minimum vieillesse" les revenus des personnes âgées disposant de faibles moyens d'existence. Elle est versée par l'organisme débiteur de l'avantage vieillesse. Le nombre d'allocataires est en baisse constante depuis la création en 1956. Cette baisse s'explique par l'amélioration progressive des retraites.

L'allocation supplémentaire invalidité, créée en 1930, permet d'assurer un minimum de ressources aux titulaires d'une pension d'invalidité servie par le régime de sécurité sociale au titre d'une incapacité permanente.

Répartition des bénéficiaires de minima sociaux API, AAH et RMI selon l'âge de l'allocataire

âge de l'allocataire	Métropole (Caf)			D.O.M.		
	API	AAH	RMI	API	AAH	RMI
moins 25 ans	63 885	51 034	29 288	13 539	1 812	4 312
25 à 29 ans	43 072	61 373	183 092	6 115	1 980	19 426
30 à 34 ans	30 332	71 459	147 041	3 964	2 517	20 377
35 à 39 ans	21 263	93 184	142 033	2 733	3 237	23 411
40 à 44 ans	11 390	107 940	135 847	1 379	3 981	25 331
45 à 49 ans	3 986	110 803	124 414	361	4 250	31 889
50 à 54 ans	1 441	110 588	109 442	111	4 372	14 361
55 à 59 ans	508	108 611	93 683	44	4 053	9 542
60 à 64 ans	74	18 847	36 884	11	709	4 144
65 ans ou plus	13	20 692	5 332	3	455	1 269
âge non connu	68	74	61	12	1	1
TOTAL	176 032	754 605	1 007 117	28 272	27 367	154 063

Source : CNAF fichier FILEAS

Proportion des bénéficiaires de minima sociaux API, AAH, RMI selon l'âge de l'allocataire en pourcentage (métropole + dom)

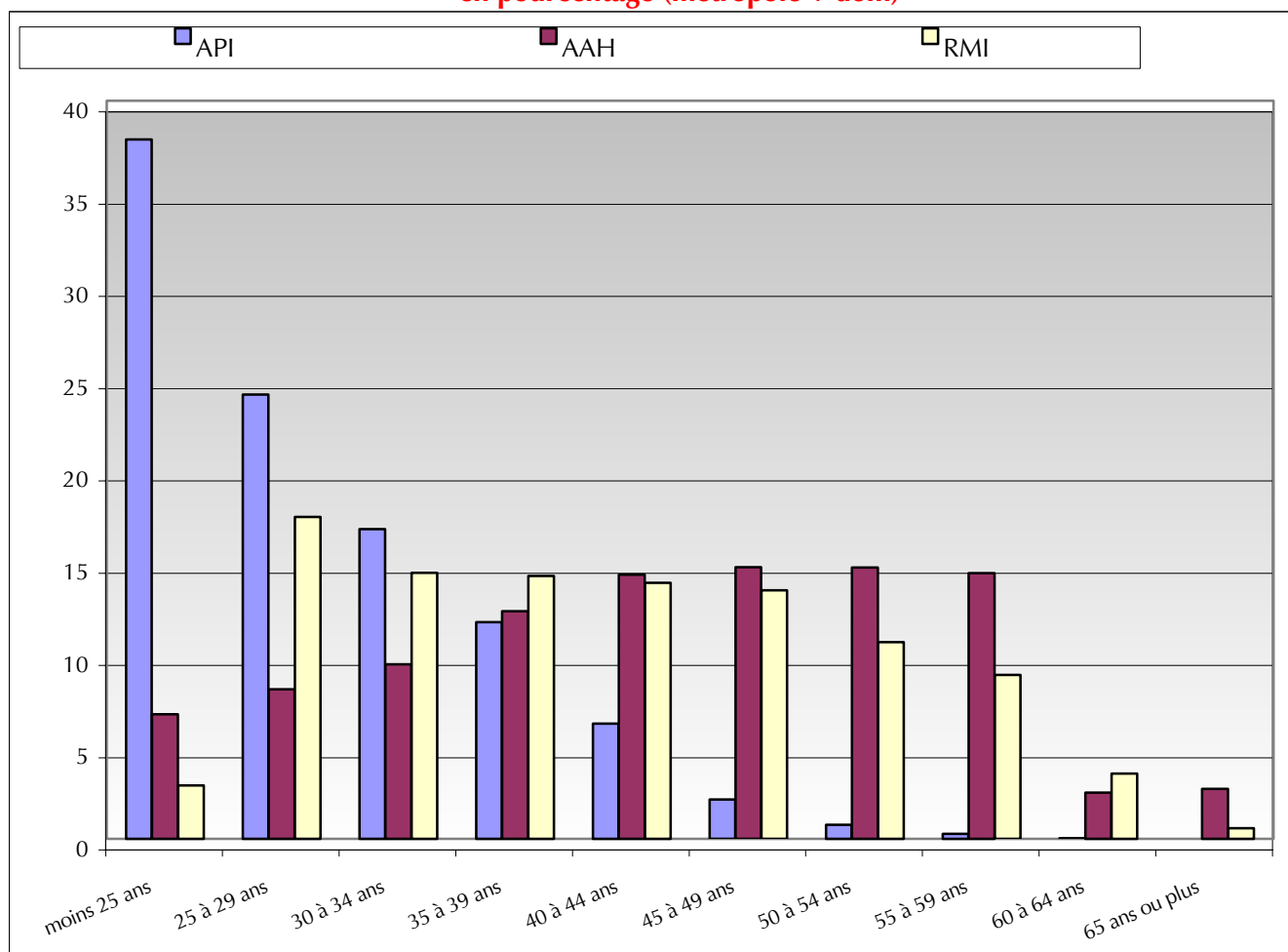

Répartition des bénéficiaires de minima sociaux API, AAH et RMI selon la taille de la famille

Taille de famille	Métropole (Caf)			D.O.M.		
	API	AAH	RMI	API	AAH	RMI
sans enfant	11 202	640 373	628 871	2 001	22 764	71 269
1 enfant	80 521	57 232	168 890	12 787	2 411	28 556
2 enfants	48 260	33 686	111 243	7 315	1 311	22 532
3 enfants	22 806	15 639	58 353	3 378	548	12 286
4 enfants et plus	13 243	7 675	39 760	2 791	333	9 420
Ensemble	176 032	754 605	1 007 117	28 272	27 367	144 063

bénéf. avec intéressement	7 017	-	92 819	408	-	6 542
----------------------------------	-------	---	--------	-----	---	-------

Source : CNAF fichier FILEAS

Proportion des bénéficiaires de minima sociaux API, AAH et RMI selon le nombre d'enfants à charge en pourcentage (métropole + dom)

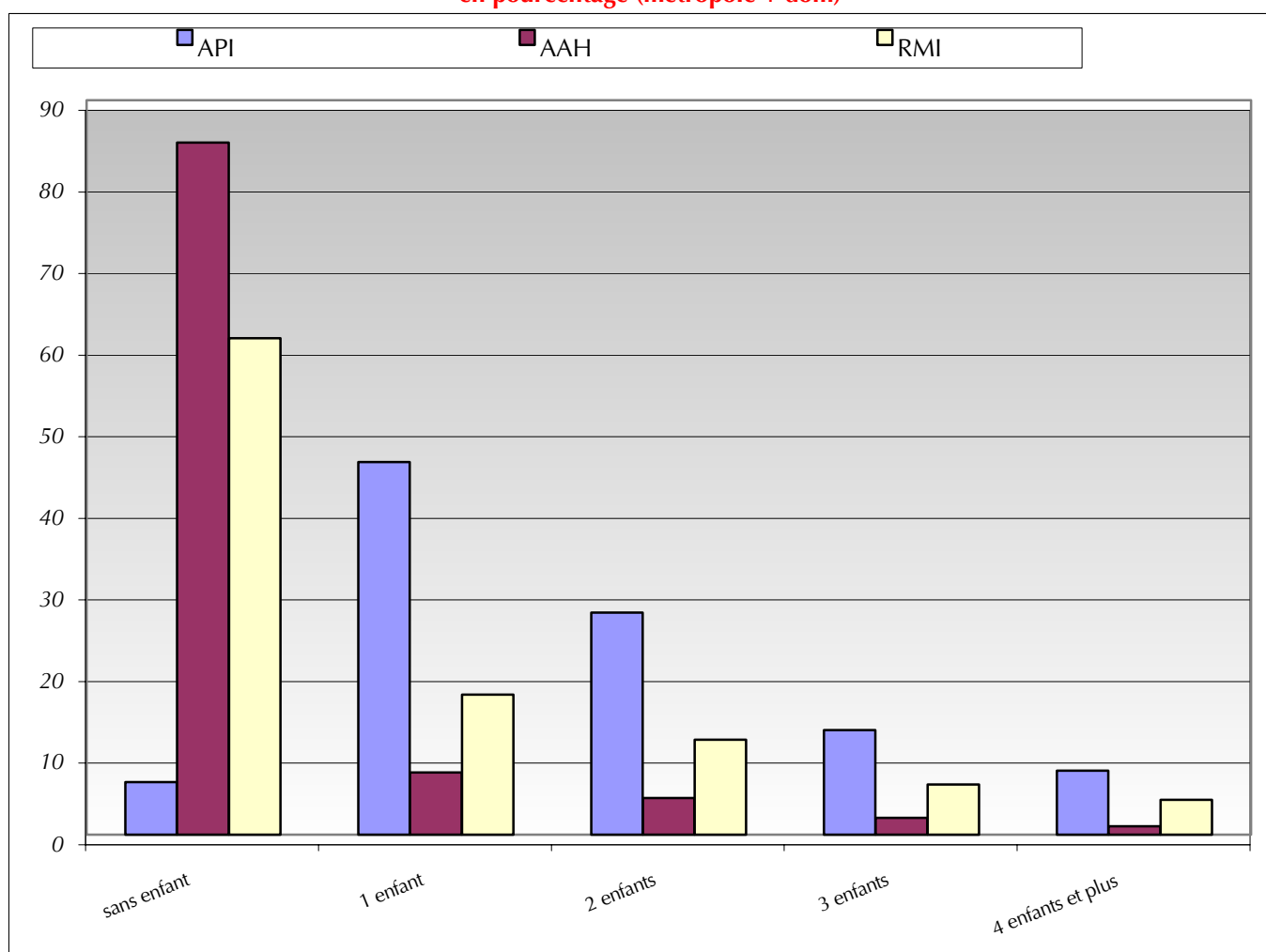

Source : CNAF fichier FILEAS

Bénéficiaires des minima sociaux par département

départements		Caisses d'allocations familiales			bénéficiaires d'au moins un minima	nombre de personnes couvertes	Alloc suppl. vieillesse et invalidité au 31.12.2006
		RMI	API	AAH			
		au 31 décembre 2007					
01	Ain	3 797	747	4 684	9 201	16 168	2 918
02	Aisne	8 266	2 469	10 767	21 436	42 877	3 673
03	Allier	5 867	1 013	6 360	13 205	23 482	4 262
04	Alpes-Hte-Provence	1 791	377	2 068	4 226	7 580	1 881
05	Hautes-Alpes	1 179	239	1 781	3 199	5 158	1 440
06	Alpes-Maritimes	14 853	3 125	17 419	35 330	59 881	15 849
07	Ardèche	3 901	706	4 670	9 270	15 770	3 817
08	Ardennes	7 032	1 126	4 731	12 852	25 154	1 785
09	Ariège	3 408	476	2 241	6 111	10 964	2 458
10	Aube	4 904	1 082	3 464	9 431	18 482	1 852
11	Aude	10 134	1 402	5 553	17 049	32 023	5 120
12	Aveyron	2 046	347	4 011	6 391	10 810	5 210
13	Bouches-du-Rhône	57 029	9 520	22 328	88 667	176 943	28 868
14	Calvados	8 853	1 888	8 405	19 122	33 767	4 301
15	Cantal	1 267	173	2 011	3 440	5 810	2 581
16	Charente	5 590	946	5 868	12 369	23 537	3 954
17	Charente-Maritime	9 853	1 671	7 042	18 518	33 061	5 106
18	Cher	5 923	922	4 239	11 057	20 856	2 657
19	Corrèze	1 808	425	3 587	5 817	9 683	3 574
2A	Corse du Sud	2 043	281	2 103	4 422	7 203	5 628
2B	Haute-Corse	3 305	495	2 417	6 207	10 207	5 628
21	Côte d'Or	5 471	915	6 285	12 660	21 496	2 967
22	Côtes-d'Armor	5 361	1 049	8 447	14 968	24 992	5 889
23	Creuse	1 626	249	2 077	3 943	6 916	3 092
24	Dordogne	5 668	982	5 556	12 174	21 377	6 230
25	Doubs	6 916	1 351	5 531	13 769	25 458	2 941
26	Drôme	7 521	1 364	5 811	14 675	26 550	4 079
27	Eure	7 065	1 537	7 491	16 060	30 397	2 656
28	Eure-et-Loir	4 669	957	4 200	9 793	18 620	1 936
29	Finistère	10 961	1 499	11 729	24 173	39 558	6 273
30	Gard	20 036	3 247	9 092	32 296	61 731	8 197
31	Haute-Garonne	21 483	3 151	12 835	37 408	65 588	10 212
32	Gers	1 818	286	2 921	5 014	8 531	3 815
33	Gironde	23 096	3 672	19 251	45 915	81 734	11 642
34	Hérault	28 180	4 325	14 994	47 402	86 223	12 217
35	Ille-et-Vilaine	8 269	1 670	10 787	20 779	34 692	6 077
36	Indre	2 367	534	3 819	6 707	12 155	2 517
37	Indre-et-Loire	7 054	1 258	7 021	15 299	26 919	3 667
38	Isère	12 555	2 277	11 474	26 245	46 919	6 735
39	Jura	1 999	457	3 369	5 809	9 969	2 050
40	Landes	4 521	763	4 026	9 310	16 211	4 276
41	Loir-et-Cher	4 075	666	3 195	7 915	15 000	1 887
42	Loire	8 711	1 708	12 672	23 053	43 666	5 455
43	Haute-Loire	1 594	334	3 653	5 577	9 635	2 549
44	Loire-Atlantique	15 294	2 650	13 468	31 329	54 990	6 948
45	Loiret	7 396	1 537	6 296	15 202	29 264	3 346
46	Lot	2 058	353	2 641	5 040	8 823	2 637
47	Lot-et-Garonne	4 737	954	4 435	10 102	18 978	4 846
48	Lozère	624	76	2 030	2 726	3 717	1 532
49	Maine-et-Loire	9 063	1 684	7 813	18 550	34 295	5 054
50	Manche	4 802	971	8 018	13 872	24 404	3 859
51	Marne	6 747	1 601	7 160	15 470	28 670	2 963
52	Haute-Marne	2 386	550	2 854	5 776	10 567	1 379
53	Mayenne	2 030	424	3 095	5 533	9 930	2 264
54	Meurthe-et-Moselle	13 751	2 337	8 206	24 248	44 685	3 827
55	Meuse	3 323	661	2 509	6 481	12 280	1 213

Bénéficiaires des minima sociaux par département

départements		Caisses d'allocations familiales			bénéficiaires d'au moins un minima	nombre de personnes couvertes	Alloc suppl. vieillesse et invalidité au 31.12.2006
		RMI	API	AAH			
		au 31 décembre 2007					
56	Morbihan	7 380	1 122	8 701	17 193	28 356	6 134
57	Moselle	14 448	2 891	12 658	29 955	54 568	5 362
58	Nièvre	3 746	663	4 530	8 900	15 890	1 978
59	Nord	71 886	13 825	39 733	125 068	256 232	16 173
60	Oise	10 067	2 521	10 452	22 988	44 844	4 009
61	Orne	4 329	718	4 037	9 056	16 370	2 541
62	Pas-de-Calais	37 955	8 090	20 273	66 050	136 143	9 087
63	Puy-de-Dôme	8 749	1 343	8 281	18 369	33 179	5 634
64	Pyrénées-Atlantiques	9 199	1 304	10 942	21 413	35 777	7 050
65	Hautes-Pyrénées	3 395	567	4 356	8 307	14 239	3 282
66	Pyrénées-Orientales	13 667	2 411	6 748	22 773	42 203	6 879
67	Bas-Rhin	15 347	2 851	10 181	28 331	52 903	5 487
68	Haut-Rhin	9 497	1 786	8 263	19 518	36 223	3 818
69	Rhône	24 071	3 726	17 379	45 106	83 868	11 297
70	Haute-Saône	2 479	673	3 063	6 203	11 744	1 907
71	Saône-et-Loire	5 542	1 107	7 766	14 392	25 725	4 681
72	Sarthe	7 240	1 466	5 286	13 955	25 906	3 477
73	Savoie	2 658	580	4 706	7 955	13 861	2 548
74	Haute-Savoie	4 682	818	5 015	10 504	17 421	2 793
75	Paris	54 595	4 479	21 858	80 857	123 864	20 075
76	Seine-Maritime	24 159	4 822	18 687	47 514	89 674	7 248
77	Seine-et-Marne	13 117	3 402	9 945	26 420	50 582	5 360
78	Yvelines	12 130	2 124	8 903	23 128	39 545	4 551
79	Deux-Sèvres	3 023	673	4 620	8 298	14 545	3 648
80	Somme	9 932	2 149	8 992	21 017	40 367	4 205
81	Tarn	5 854	933	5 945	12 694	22 975	4 689
82	Tarn-et-Garonne	3 675	628	3 937	8 233	15 509	3 595
83	Var	18 284	2 979	13 160	34 384	61 243	12 487
84	Vaucluse	10 338	2 182	5 919	18 404	35 686	6 702
85	Vendée	4 188	897	6 108	11 184	18 898	4 992
86	Vienne	6 726	1 313	5 008	13 009	24 152	3 783
87	Haute-Vienne	4 957	983	6 423	12 333	22 933	4 559
88	Vosges	5 514	1 140	4 918	11 562	21 496	2 290
89	Yonne	4 315	896	6 113	11 303	20 964	2 380
90	Territoire-de-Belfort	2 682	503	1 461	4 640	8 888	763
91	Essonne	13 772	2 958	8 935	25 614	48 816	5 012
92	Hauts-de-Seine	22 431	3 009	12 973	38 381	65 541	7 671
93	Seine-Saint-Denis	51 109	7 482	15 792	74 222	149 876	11 131
94	Val-de-Marne	26 371	3 249	12 110	41 673	74 289	7 955
95	Val-d'Oise	17 532	3 290	9 918	30 703	60 676	6 442
	métropole	1 007 117	176 032	754 605	1 934 202	3 560 327	503 464
	guadeloupe	32 052	5 905	7 608	45 463	92 614	
	guyane	12 178	4 123	1 612	17 873	51 680	
	martinique	31 592	5 168	7 010	43 630	83 568	
	réunion	68 241	13 076	11 137	92 149	223 306	
	D.O.M.	144 063	28 272	27 367	199 115	451 168	9 564
	Total Caf						
	étranger						13 758
	non ventilés						8
	TOTAL	1 151 180	204 304	781 972	2 133 317	4 011 495	526 794

(*) La population ventilée dans ce tableau relève des principales caisses de retraite .

L'ensemble des bénéficiaires de l'allocation supplémentaire du minimum vieillesse et invalidité (ex FNS) est de 709 935

- dont 598 541 titulaires de l'allocation supplémentaire vieillesse
- dont 111 394 titulaires de l'allocation supplémentaire Invalidité.

Source : l'allocation supplémentaire du minimum vieillesse - document statistique de la DREES avril 2008

Allocation aux adultes handicapés au 31 décembre 2007 (versée par les CAF)

Départements	population bénéficiaire	moins de 29 ans	30 à 39 ans	40 à 49 ans	50 ans et plus	Isolés	Couples	Familles
1 Ain	4 684	17,6	21,2	27,9	33,3	71,5	14,0	14,4
2 Aisne	10 767	14,8	20,5	30,6	34,1	62,0	18,5	19,6
3 Allier	6 360	11,4	19,8	28,6	40,3	68,7	16,4	14,8
4 Alpes-Hte-Provence	2 068	12,6	17,8	31,7	37,9	68,1	15,1	16,8
5 Hautes-Alpes	1 781	12,3	17,6	33,5	36,7	71,8	14,3	13,9
6 Alpes-Maritimes	17 419	11,5	19,4	30,7	38,4	71,1	11,4	17,6
7 Ardèche	4 670	11,8	20,1	30,6	37,6	72,1	14,3	13,6
8 Ardennes	4 731	14,1	20,9	30,1	34,9	66,5	17,8	15,6
9 Ariège	2 241	10,5	19,2	31,5	38,8	68,9	17,2	13,9
10 Aube	3 464	17,3	23,6	28,1	31,0	70,9	14,9	14,2
11 Aude	5 553	12,0	19,2	28,7	40,1	67,7	17,7	14,6
12 Aveyron	4 011	10,4	18,7	28,6	42,2	67,2	20,1	12,7
13 Bouches-du-Rhône	22 328	15,0	22,6	31,3	31,2	73,1	11,3	15,7
14 Calvados	8 405	13,9	22,3	29,5	34,3	72,4	14,0	13,6
15 Cantal	2 011	11,1	19,7	28,8	40,4	72,6	16,8	10,6
16 Charente	5 868	12,6	19,7	26,9	40,8	64,8	19,5	15,8
17 Charente-Maritime	7 042	13,7	19,8	28,6	38,0	70,7	15,5	13,8
18 Cher	4 239	12,3	19,2	28,3	40,2	72,6	14,8	12,6
19 Corrèze	3 587	10,9	18,6	30,1	40,4	71,7	18,2	10,1
20 Corse du Sud	2 103	8,9	18,4	30,9	41,7	67,0	15,5	17,6
20 Haute-Corse	2 417	10,2	16,3	32,2	41,2	73,3	13,9	12,8
21 Côte d'Or	6 285	15,7	21,4	28,5	34,4	70,9	15,6	13,5
22 Côtes-d'Armor	8 447	11,4	20,1	28,9	39,5	70,5	15,7	13,8
23 Creuse	2 077	8,5	17,7	29,9	43,8	69,4	20,4	10,3
24 Dordogne	5 556	11,9	19,2	29,0	39,8	75,6	14,0	10,4
25 Doubs	5 531	15,6	23,8	29,0	31,7	72,7	13,2	14,1
26 Drôme	5 811	15,4	22,4	29,7	32,5	74,2	12,3	13,5
27 Eure	7 491	16,9	20,9	29,3	32,9	67,6	14,2	18,2
28 Eure-et-Loir	4 200	18,0	23,4	28,4	30,2	72,9	12,4	14,7
29 Finistère	11 729	13,1	21,4	30,1	35,4	73,4	12,8	13,9
30 Gard	9 092	14,3	20,4	30,0	35,3	70,4	13,3	16,3
31 Haute-Garonne	12 835	16,4	23,2	29,4	31,0	73,1	13,1	13,9
32 Gers	2 921	12,5	20,3	30,0	37,2	71,3	16,7	12,1
33 Gironde	19 251	15,8	23,3	28,0	32,9	69,4	14,9	15,7
34 Hérault	14 994	15,0	21,6	29,5	33,9	72,0	12,6	15,5
35 Ille-et-Vilaine	10 787	16,1	22,8	29,2	31,9	72,9	14,0	13,1
36 Indre	3 819	10,6	18,6	29,9	40,8	66,3	19,4	14,2
37 Indre-et-Loire	7 021	15,7	22,3	29,9	32,2	72,7	13,3	14,0
38 Isère	11 474	16,9	23,2	28,0	31,9	71,3	13,3	15,5
39 Jura	3 369	14,5	21,3	27,4	36,9	72,7	14,2	13,1
40 Landes	4 026	12,9	20,4	29,6	37,1	72,6	14,5	12,9
41 Loir-et-Cher	3 195	16,0	22,1	28,4	33,5	72,7	14,0	13,2
42 Loire	12 672	12,5	21,7	29,0	36,8	63,1	16,8	20,1
43 Haute-Loire	3 653	11,7	18,4	28,2	41,7	63,5	21,2	15,2
44 Loire-Atlantique	13 468	15,5	22,5	27,8	34,2	72,2	13,6	14,2
45 Loiret	6 296	16,9	22,2	27,1	33,7	69,0	14,7	16,3
46 Lot	2 641	9,8	18,4	30,8	41,0	64,1	17,8	18,1
47 Lot-et-Garonne	4 435	12,3	19,7	28,0	40,0	68,1	16,4	15,4
48 Lozère	2 030	17,4	18,3	28,3	36,0	86,8	6,5	6,7
49 Maine-et-Loire	7 813	16,2	23,7	28,8	31,3	73,6	13,3	13,0
50 Manche	8 018	12,1	20,7	29,5	37,7	65,3	18,9	15,8
51 Marne	7 160	16,9	23,2	27,3	32,6	70,8	14,2	15,0
52 Haute-Marne	2 854	15,8	22,0	30,5	31,6	73,4	13,0	13,6
53 Mayenne	3 095	14,7	22,9	26,8	35,6	71,2	17,0	11,7
54 Meurthe-et-Moselle	8 206	15,7	22,7	28,7	32,9	73,1	13,7	13,2
55 Meuse	2 509	13,6	21,4	29,3	35,6	73,5	14,0	12,5

Résultats au 31 décembre 2007

Allocation aux adultes handicapés au 31 décembre 2007 (versée par les CAF)

Départements	population bénéficiaire	moins de 29 ans	30 à 39 ans	40 à 49 ans	50 ans et plus	Isolés	Couples	Familles
56 Morbihan	8 701	14,3	21,8	29,2	34,8	72,8	14,5	12,7
57 Moselle	12 658	16,0	21,0	29,2	33,8	70,4	15,7	13,8
58 Nièvre	4 530	11,7	19,5	29,5	39,3	67,6	17,7	14,7
59 Nord	39 733	17,0	23,1	28,3	31,5	66,8	16,2	17,0
60 Oise	10 452	16,6	22,8	28,1	32,5	67,0	14,7	18,3
61 Orne	4 037	13,8	20,8	29,2	36,2	72,9	15,3	11,8
62 Pas-de-Calais	20 273	15,0	21,4	30,1	33,5	67,6	17,3	15,1
63 Puy-de-Dôme	8 281	15,2	23,8	28,6	32,4	72,0	14,9	13,1
64 Pyrénées-Atlantiques	10 942	12,4	20,8	31,2	35,7	71,0	14,2	14,9
65 Hautes-Pyrénées	4 356	9,6	20,7	31,1	38,7	69,0	16,7	14,3
66 Pyrénées-Orientales	6 748	13,8	20,0	29,9	36,3	70,9	13,2	15,8
67 Bas-Rhin	10 181	16,4	22,9	28,5	32,3	71,8	14,3	14,0
68 Haut-Rhin	8 263	16,3	23,5	29,5	30,7	71,4	13,9	14,7
69 Rhône	17 379	17,2	24,6	28,2	30,0	71,4	12,6	16,0
70 Haute-Saône	3 063	12,2	21,9	28,3	37,6	66,8	17,2	16,0
71 Saône-et-Loire	7 766	14,4	21,6	28,9	35,1	68,1	17,2	14,7
72 Sarthe	5 286	16,1	22,8	28,3	32,8	74,7	13,7	11,6
73 Savoie	4 706	14,8	22,4	28,0	34,8	69,1	14,3	16,6
74 Haute-Savoie	5 015	18,5	22,7	29,2	29,6	78,3	9,7	12,0
75 Paris	21 858	13,3	21,7	29,1	35,9	79,5	8,8	11,7
76 Seine-Maritime	18 687	15,8	22,0	28,4	33,8	67,5	15,5	17,0
77 Seine-et-Marne	9 945	19,7	24,2	26,9	29,2	71,1	11,3	17,6
78 Yvelines	8 903	21,1	25,0	27,0	27,0	78,9	8,9	12,1
79 Deux-Sèvres	4 620	14,8	21,3	27,8	36,1	71,2	16,4	12,4
80 Somme	8 992	16,0	21,2	28,9	34,0	67,4	17,1	15,5
81 Tarn	5 945	14,2	22,0	28,3	35,5	67,9	18,2	13,9
82 Tarn-et-Garonne	3 937	12,9	21,1	30,3	35,7	66,9	16,9	16,2
83 Var	13 160	12,0	20,5	30,1	37,4	68,9	14,9	16,3
84 Vaucluse	5 919	14,9	22,1	29,3	33,8	72,8	12,7	14,5
85 Vendée	6 108	14,2	19,7	29,2	36,9	72,1	17,0	10,8
86 Vienne	5 008	14,4	21,0	29,4	35,2	71,0	15,7	13,2
87 Haute-Vienne	6 423	11,4	19,0	28,8	40,7	63,9	20,8	15,3
88 Vosges	4 918	14,8	22,7	27,9	34,6	70,6	15,6	13,8
89 Yonne	6 113	12,1	20,9	27,6	39,4	64,6	17,8	17,6
90 Territoire-de-Belfort	1 461	15,7	22,2	27,0	35,1	67,9	17,9	14,2
91 Essonne	8 935	20,0	25,9	27,6	26,6	74,4	10,2	15,4
92 Hauts-de-Seine	12 973	15,9	22,7	28,4	33,0	72,8	10,3	16,8
93 Seine-Saint-Denis	15 792	16,3	22,1	29,0	32,7	66,2	12,9	20,9
94 Val-de-Marne	12 110	16,1	23,1	28,3	32,5	71,5	12,0	16,5
95 Val-d'Oise	9 918	18,5	23,9	27,3	30,3	68,9	12,4	18,6
Métropole	754 605	14,9	21,8	29,0	34,3	70,4	14,4	15,1
Guadeloupe	7 608	12,7	21,8	30,7	34,8	74,4	7,6	18,0
Guyane	1 612	15,5	25,0	28,6	30,9	67,2	5,0	27,8
Martinique	7 010	12,7	22,6	32,2	32,5	75,8	7,2	16,9
Réunion	11 137	15,1	18,9	28,6	37,4	73,3	12,3	14,4
DOM	27 367	13,9	21,0	30,1	35,0	73,9	9,3	16,8
Métropole + DOM	781 972	14,9	21,8	29,0	34,3	70,6	14,2	15,2

Allocation de parent isolé au 31 décembre 2007 (versée par les CAF)

Départements	population bénéficiaire	moins de 25 ans	25 à 34 ans	35 à 44 ans	45 ans et plus	sans enfant	1 ou 2 enfants	3 enfants et plus
1 Ain	747	35,2	42,6	16,3	5,9	5,4	75,5	19,1
2 Aisne	2 469	42,2	36,7	16,2	4,9	7,2	70,1	22,7
3 Allier	1 013	36,7	39,6	19,6	4,0	7,1	72,9	20,0
4 Alpes-Hte-Provence	377	27,9	42,2	25,2	4,8	3,4	76,4	20,2
5 Hautes-Alpes	239	28,9	42,3	23,8	5,0	6,3	77,4	16,3
6 Alpes-Maritimes	3 125	32,8	45,4	19,3	2,5	5,5	76,4	18,0
7 Ardèche	706	33,7	41,2	21,0	4,1	5,1	75,4	19,5
8 Ardennes	1 126	40,1	37,3	19,0	3,6	5,8	71,7	22,6
9 Ariège	476	24,4	43,5	26,3	5,9	4,0	75,0	21,0
10 Aube	1 082	38,9	39,7	18,1	3,2	8,0	69,4	22,6
11 Aude	1 402	32,9	41,2	21,0	4,9	6,6	73,5	19,9
12 Aveyron	347	32,6	36,6	26,2	4,6	3,7	76,7	19,6
13 Bouches-du-Rhône	9 520	30,5	44,3	21,7	3,5	5,9	70,3	23,8
14 Calvados	1 888	39,9	41,3	15,5	3,3	5,7	71,8	22,5
15 Cantal	173	31,8	35,8	23,7	8,7	7,5	76,9	15,6
16 Charente	946	35,1	42,5	18,4	4,0	5,5	70,5	24,0
17 Charente-Maritime	1 671	33,2	40,9	21,2	4,6	5,7	75,0	19,3
18 Cher	922	34,4	39,9	22,8	2,9	5,2	71,6	23,2
19 Corrèze	425	33,2	40,9	20,9	4,9	5,6	73,4	20,9
20 Corse du Sud	281	36,7	41,6	17,8	3,9	6,8	82,9	10,3
20 Haute-Corse	495	27,3	46,7	22,6	3,4	6,3	82,0	11,7
21 Côte d'Or	915	38,8	38,7	19,1	3,4	6,0	74,2	19,8
22 Côtes-d'Armor	1 049	38,6	40,1	17,9	3,3	6,5	73,8	19,7
23 Creuse	249	30,1	42,6	21,3	6,0	7,6	71,9	20,5
24 Dordogne	982	37,2	38,6	20,2	4,1	5,3	75,1	19,7
25 Doubs	1 351	36,8	42,0	17,4	3,8	5,8	71,3	22,9
26 Drôme	1 364	36,6	40,9	18,5	4,0	5,9	73,0	21,0
27 Eure	1 537	42,0	39,7	16,1	2,1	7,7	69,9	22,3
28 Eure-et-Loir	957	41,7	37,1	16,9	4,3	7,5	73,5	19,0
29 Finistère	1 499	37,1	39,9	18,8	4,2	6,9	76,1	17,1
30 Gard	3 247	33,2	41,6	20,9	4,3	5,1	74,3	20,6
31 Haute-Garonne	3 151	31,1	45,6	20,2	3,1	5,3	76,2	18,5
32 Gers	286	34,6	39,2	21,3	4,9	4,5	78,3	17,1
33 Gironde	3 672	32,8	43,7	19,8	3,7	6,1	75,1	18,8
34 Hérault	4 325	31,1	43,9	21,0	4,1	6,2	76,1	17,7
35 Ille-et-Vilaine	1 670	37,7	40,8	17,9	3,7	7,8	71,6	20,5
36 Indre	534	35,0	40,1	20,8	4,1	6,0	74,9	19,1
37 Indre-et-Loire	1 258	32,8	43,7	19,2	4,2	6,0	74,3	19,7
38 Isère	2 277	35,0	41,5	19,7	3,9	5,9	74,7	19,4
39 Jura	457	37,4	36,5	21,0	5,0	5,9	72,4	21,7
40 Landes	763	35,6	39,8	20,6	3,9	5,5	75,1	19,4
41 Loir-et-Cher	666	33,8	41,1	21,5	3,6	4,5	73,7	21,8
42 Loire	1 708	32,8	45,8	17,9	3,5	6,6	71,1	22,3
43 Haute-Loire	334	36,8	36,5	21,3	5,4	5,4	75,4	19,2
44 Loire-Atlantique	2 650	35,7	40,7	20,2	3,4	6,6	71,6	21,8
45 Loiret	1 537	34,2	43,9	18,3	3,6	6,5	74,4	19,1
46 Lot	353	36,0	39,4	19,3	5,4	5,9	79,0	15,0
47 Lot-et-Garonne	954	35,2	39,3	20,2	5,2	5,9	73,7	20,4
48 Lozère	76	15,8	47,4	34,2	2,6	5,3	73,7	21,1
49 Maine-et-Loire	1 684	40,1	42,0	15,3	2,6	6,2	70,6	23,2
50 Manche	971	39,9	34,8	20,8	4,5	6,8	71,8	21,4
51 Marne	1 601	39,0	39,0	18,7	3,2	7,8	70,1	22,0
52 Haute-Marne	550	40,7	34,0	20,5	4,7	7,8	70,2	22,0
53 Mayenne	424	39,9	35,8	20,3	4,0	5,4	69,1	25,5
54 Meurthe-et-Moselle	2 337	37,9	42,6	15,7	3,8	6,1	73,2	20,8
55 Meuse	661	42,2	38,0	16,3	3,5	7,4	71,4	21,2

Allocation de parent isolé au 31 décembre 2007 (versée par les CAF)

Départements	population bénéficiaire	moins de 25 ans	25 à 34 ans	35 à 44 ans	45 ans et plus	sans enfant	1 ou 2 enfants	3 enfants et plus
56 Morbihan	1 122	37,4	38,4	19,6	4,5	7,0	73,4	19,6
57 Moselle	2 891	39,4	40,1	16,8	3,7	6,8	74,8	18,4
58 Nièvre	663	41,2	35,7	19,2	3,9	5,4	73,8	20,8
59 Nord	13 825	41,2	40,5	15,1	3,2	7,1	67,9	24,9
60 Oise	2 521	41,9	39,7	15,3	3,1	7,4	72,7	20,0
61 Orne	718	38,7	39,0	18,4	3,9	6,1	70,8	23,1
62 Pas-de-Calais	8 090	45,5	36,5	15,0	3,0	8,6	68,1	23,3
63 Puy-de-Dôme	1 343	36,0	40,4	19,3	4,3	7,2	73,1	19,7
64 Pyrénées-Atlantiques	1 304	34,8	40,8	19,9	4,4	6,5	76,0	17,5
65 Hautes-Pyrénées	567	39,0	40,7	17,8	2,5	7,4	77,2	15,3
66 Pyrénées-Orientales	2 411	40,1	39,4	16,7	3,7	6,3	73,4	20,4
67 Bas-Rhin	2 851	39,1	42,8	15,7	2,3	6,0	72,5	21,5
68 Haut-Rhin	1 786	38,0	41,7	16,9	3,5	6,0	72,9	21,1
69 Rhône	3 726	30,3	44,8	21,5	3,4	5,6	71,0	23,3
70 Haute-Saône	673	38,9	35,8	19,2	6,1	6,7	69,7	23,6
71 Saône-et-Loire	1 107	32,7	41,3	22,1	3,9	6,8	70,2	23,0
72 Sarthe	1 466	36,6	42,8	16,0	4,6	6,2	70,5	23,3
73 Savoie	580	34,7	41,6	19,8	4,0	6,4	73,8	19,8
74 Haute-Savoie	818	32,0	42,5	21,1	4,3	5,6	78,7	15,6
75 Paris	4 479	26,7	46,4	24,1	2,8	6,5	80,5	13,0
76 Seine-Maritime	4 822	41,6	38,3	16,5	3,5	7,7	71,9	20,4
77 Seine-et-Marne	3 402	40,3	41,0	16,4	2,4	7,0	74,3	18,8
78 Yvelines	2 124	37,4	43,5	16,3	2,8	7,5	76,2	16,3
79 Deux-Sèvres	673	36,0	40,6	18,4	5,1	4,9	71,3	23,8
80 Somme	2 149	43,3	36,6	16,8	3,3	7,0	72,2	20,8
81 Tarn	933	33,0	43,6	18,9	4,5	6,0	71,6	22,4
82 Tarn-et-Garonne	628	35,5	42,7	17,2	4,6	6,7	72,6	20,7
83 Var	2 979	32,9	40,2	22,6	4,3	5,1	76,7	18,2
84 Vaucluse	2 182	32,8	43,7	20,2	3,3	4,4	75,6	19,9
85 Vendée	897	31,0	41,1	22,5	5,4	4,8	74,4	20,8
86 Vienne	1 313	37,3	42,1	17,5	3,0	6,4	70,7	22,9
87 Haute-Vienne	983	37,2	43,6	17,0	2,1	6,5	71,6	21,9
88 Vosges	1 140	38,6	39,2	17,7	4,5	6,7	71,3	22,0
89 Yonne	896	37,1	39,1	20,1	3,8	6,8	72,2	21,0
90 Territoire-de-Belfort	503	33,4	42,5	19,5	4,6	5,4	71,4	23,3
91 Essonne	2 958	36,6	44,9	16,3	2,3	6,1	75,7	18,3
92 Hauts-de-Seine	3 009	29,8	46,3	20,8	3,1	6,1	78,8	15,1
93 Seine-Saint-Denis	7 482	33,0	46,1	18,6	2,3	5,2	75,5	19,2
94 Val-de-Marne	3 249	34,6	45,3	17,9	2,2	5,6	79,5	14,9
95 Val-d'Oise	3 290	36,8	44,0	17,1	2,1	6,2	76,4	17,4
Métropole	176 032	36,3	41,7	18,5	3,5	6,4	73,2	20,5

Guadeloupe	5 905	41,3	40,1	16,8	1,8	5,7	75,5	18,8
Guyane	4 123	49,7	36,0	13,3	1,0	4,5	58,9	36,6
Martinique	5 168	46,2	36,0	16,1	1,7	8,0	75,4	16,6
Réunion	13 076	50,9	33,4	13,3	2,4	8,1	71,3	20,6
DOM	28 272	47,9	35,7	14,5	1,9	7,1	71,1	21,8

Métropole + DOM	204 304	37,9	40,9	18,0	3,2	6,5	72,9	20,7
------------------------	----------------	-------------	-------------	-------------	------------	------------	-------------	-------------

Revenu minimum d'insertion au 31 décembre 2007 (versé par les CAF)

Départements	population bénéficiaire	moins de 25 ans	25 à 39 ans	40 à 49 ans	50 ans et plus	Isolé homme	isolée femme	familles mono parentales	couples sans enfant	couples avec enfant
1 Ain	3 797	3,0	42,9	24,2	29,9	33,9	23,0	25,8	4,8	12,5
2 Aisne	8 266	4,9	45,7	25,6	23,8	29,2	19,6	29,8	4,2	17,1
3 Allier	5 867	3,5	45,4	27,1	24,0	37,8	21,0	23,2	4,3	13,6
4 Alpes-Hte-Provence	1 791	2,3	40,6	29,8	27,3	33,7	21,2	29,9	3,7	11,5
5 Hautes-Alpes	1 179	1,7	45,8	28,7	23,8	40,0	22,6	25,6	3,1	8,7
6 Alpes-Maritimes	14 853	1,7	38,2	25,1	35,0	42,0	22,9	24,5	2,5	8,1
7 Ardèche	3 901	2,4	45,4	26,0	26,2	38,7	21,0	24,6	4,1	11,6
8 Ardennes	7 032	4,5	45,9	27,6	22,0	30,4	22,5	25,6	4,5	17,0
9 Ariège	3 408	2,4	43,3	29,2	25,1	37,3	20,3	24,8	4,7	13,0
10 Aube	4 904	4,6	43,1	24,1	28,2	33,1	19,9	26,7	4,5	15,7
11 Aude	10 134	3,0	44,5	27,4	25,2	35,9	19,3	25,9	4,6	14,3
12 Aveyron	2 046	3,6	48,8	24,7	22,9	39,7	19,9	19,9	5,0	15,4
13 Bouches-du-Rhône	57 029	2,1	44,2	28,4	25,3	34,5	20,6	28,7	2,8	13,4
14 Calvados	8 853	3,2	47,1	25,8	23,9	41,1	20,1	25,5	2,7	10,6
15 Cantal	1 267	4,2	46,6	23,6	25,6	35,4	22,6	19,5	4,0	18,5
16 Charente	5 590	4,3	46,6	26,1	23,1	34,0	19,8	24,1	4,1	18,0
17 Charente-Maritime	9 853	3,0	42,0	27,7	27,4	37,4	22,3	24,4	4,0	11,9
18 Cher	5 923	3,8	44,7	26,2	25,3	36,4	18,7	24,2	4,8	15,9
19 Corrèze	1 808	4,9	43,4	24,2	27,5	34,1	23,5	27,2	3,3	11,9
20 Corse du Sud	2 043	1,1	37,9	28,5	32,6	40,0	25,5	26,7	2,3	5,5
20 Haute-Corse	3 305	1,1	43,5	29,1	26,3	34,2	27,4	29,8	2,1	6,5
21 Côte d'Or	5 471	2,9	47,5	25,0	24,6	40,4	22,1	21,5	3,9	12,0
22 Côtes-d'Armor	5 361	3,1	46,3	26,3	24,2	41,9	19,8	23,2	3,5	11,6
23 Creuse	1 626	4,0	42,4	27,6	26,0	37,2	20,8	18,1	5,2	18,7
24 Dordogne	5 668	3,3	41,2	29,0	26,5	35,2	21,5	24,4	4,0	14,9
25 Doubs	6 916	3,4	48,9	25,0	22,6	39,1	19,4	24,8	3,4	13,3
26 Drôme	7 521	2,9	46,4	25,4	25,3	36,2	21,8	25,9	3,8	12,4
27 Eure	7 065	4,3	47,2	24,8	23,8	35,3	19,0	25,8	4,1	15,7
28 Eure-et-Loir	4 669	3,4	45,3	24,9	26,3	35,3	19,1	25,4	3,9	16,4
29 Finistère	10 961	2,9	49,3	25,4	22,4	45,5	20,5	20,3	3,2	10,5
30 Gard	20 036	2,5	43,9	28,3	25,3	35,9	20,7	26,7	3,8	12,9
31 Haute-Garonne	21 483	2,3	50,3	25,8	21,5	41,4	22,5	21,9	3,3	10,9
32 Gers	1 818	3,7	43,0	28,4	24,8	34,1	21,4	25,1	4,6	14,8
33 Gironde	23 096	3,4	49,9	24,8	21,9	38,3	21,4	22,2	4,0	14,0
34 Hérault	28 180	2,3	46,4	26,9	24,4	37,7	21,3	26,7	3,4	10,9
35 Ille-et-Vilaine	8 269	3,4	55,3	23,6	17,7	43,9	20,5	20,6	3,9	11,2
36 Indre	2 367	4,1	42,7	27,0	26,2	31,0	22,3	26,0	4,7	16,1
37 Indre-et-Loire	7 054	3,4	46,9	25,0	24,6	39,1	21,8	24,0	3,4	11,7
38 Isère	12 555	2,7	50,5	24,4	22,4	37,5	22,4	25,4	3,2	11,5
39 Jura	1 999	3,3	46,0	26,2	24,5	34,8	22,2	26,5	4,6	12,0
40 Landes	4 521	3,5	42,7	26,9	27,0	36,1	22,8	24,3	4,3	12,4
41 Loir-et-Cher	4 075	4,4	44,9	26,1	24,5	36,5	19,2	21,8	4,3	18,2
42 Loire	8 711	3,2	49,4	24,9	22,5	33,8	21,1	26,8	3,5	14,8
43 Haute-Loire	1 594	3,9	48,6	26,3	21,2	38,6	19,7	24,7	3,8	13,2
44 Loire-Atlantique	15 294	3,2	50,8	24,6	21,4	41,2	20,7	23,3	3,1	11,8
45 Loiret	7 396	4,4	48,6	23,2	23,7	35,7	19,4	24,6	3,7	16,6
46 Lot	2 058	2,5	45,6	27,0	24,9	39,7	20,1	24,0	3,9	12,3
47 Lot-et-Garonne	4 737	3,5	43,6	26,4	26,5	33,7	21,7	25,3	4,5	14,8
48 Lozère	624	1,8	47,9	26,9	23,4	43,1	20,8	20,5	3,8	11,7
49 Maine-et-Loire	9 063	4,2	49,4	24,2	22,2	37,9	19,2	24,4	3,9	14,7
50 Manche	4 802	4,0	47,8	26,2	22,1	38,8	19,8	24,4	3,8	13,3
51 Marne	6 747	4,3	46,9	25,2	23,7	35,3	20,8	26,6	3,7	13,6
52 Haute-Marne	2 386	4,4	44,3	26,5	24,7	31,0	22,3	28,5	4,1	14,1
53 Mayenne	2 030	4,3	44,9	27,3	23,4	37,3	19,3	23,6	4,2	15,7
54 Meurthe-et-Moselle	13 751	3,0	49,9	24,0	23,1	39,5	19,8	24,1	3,7	13,0
55 Meuse	3 323	3,1	45,1	26,2	25,5	31,8	21,2	28,0	4,7	14,2

Revenu minimum d'insertion au 31 décembre 2007 (versé par les CAF)

Départements	population bénéficiaire	moins de 25 ans	25 à 39 ans	40 à 49 ans	50 ans et plus	Isolé homme	isolée femme	familles mono parentales	couples sans enfant	couples avec enfant
56 Morbihan	7 380	2,6	45,8	26,2	25,4	41,9	21,7	22,1	3,7	10,6
57 Moselle	14 448	3,1	49,9	25,4	21,5	35,3	21,3	26,9	3,8	12,6
58 Nièvre	3 746	3,7	42,7	27,5	26,1	38,6	18,6	23,9	3,8	15,1
59 Nord	71 886	3,5	50,0	25,6	20,8	35,7	18,2	26,5	3,7	15,9
60 Oise	10 067	4,1	48,1	23,4	24,4	33,9	19,3	26,6	3,8	16,4
61 Orne	4 329	3,4	43,3	27,9	25,4	38,3	19,1	23,0	4,5	15,2
62 Pas-de-Calais	37 955	4,3	45,4	27,1	23,3	30,4	20,0	27,8	4,5	17,2
63 Puy-de-Dôme	8 749	4,0	49,7	25,7	20,6	36,5	20,7	22,0	4,5	16,3
64 Pyrénées-Atlantiques	9 199	2,1	46,1	27,1	24,8	39,4	22,9	24,4	3,0	10,3
65 Hautes-Pyrénées	3 395	3,4	45,8	26,5	24,3	38,9	20,8	21,8	4,0	14,5
66 Pyrénées-Orientales	13 667	2,2	44,2	29,0	24,6	38,5	20,8	28,1	2,9	9,7
67 Bas-Rhin	15 347	2,6	50,7	25,2	21,6	39,4	18,7	26,4	3,5	12,0
68 Haut-Rhin	9 497	3,6	50,5	24,7	21,2	37,9	18,5	24,7	4,1	14,8
69 Rhône	24 071	2,7	50,7	24,2	22,5	40,1	20,7	22,5	3,2	13,6
70 Haute-Saône	2 479	4,3	46,1	25,6	24,0	31,8	20,7	25,5	5,1	16,9
71 Saône-et-Loire	5 542	4,0	44,7	26,0	25,3	33,3	22,2	26,2	4,6	13,8
72 Sarthe	7 240	3,6	45,1	27,5	23,8	38,6	18,5	24,6	3,9	14,5
73 Savoie	2 658	2,7	47,0	25,1	25,2	35,9	22,8	27,9	3,2	10,3
74 Haute-Savoie	4 682	2,5	44,5	24,0	28,9	38,4	23,5	22,9	3,7	11,5
75 Paris	54 595	0,8	43,7	25,0	30,6	50,2	25,6	15,2	2,8	6,2
76 Seine-Maritime	24 159	3,5	49,3	26,6	20,7	38,3	18,1	27,2	3,3	13,1
77 Seine-et-Marne	13 117	2,9	48,6	24,2	24,3	37,3	20,1	26,2	3,5	12,9
78 Yvelines	12 130	2,4	50,6	22,7	24,4	47,0	19,7	19,1	3,2	10,9
79 Deux-Sèvres	3 023	4,3	43,5	26,7	25,5	34,3	20,7	26,6	4,9	13,6
80 Somme	9 932	4,3	48,1	26,0	21,7	33,4	19,8	26,3	3,9	16,7
81 Tarn	5 854	3,7	46,8	26,8	22,7	36,5	20,6	24,7	3,8	14,4
82 Tarn-et-Garonne	3 675	4,5	44,9	27,3	23,3	33,6	18,7	23,7	4,5	19,5
83 Var	18 284	2,0	39,5	27,4	31,1	38,0	22,1	25,6	3,7	10,5
84 Vaucluse	10 338	2,8	44,1	27,0	26,1	32,7	20,8	29,4	3,4	13,7
85 Vendée	4 188	3,3	43,9	27,4	25,4	36,3	23,2	25,2	4,2	11,1
86 Vienne	6 726	3,7	48,2	25,3	22,7	38,9	19,9	23,6	4,0	13,6
87 Haute-Vienne	4 957	4,5	51,0	24,3	20,2	36,6	19,9	23,4	3,8	16,4
88 Vosges	5 514	3,9	46,5	26,8	22,8	34,2	19,5	27,6	4,6	14,0
89 Yonne	4 315	4,5	45,7	25,4	24,4	36,2	18,1	25,3	4,1	16,4
90 Territoire-de-Belfort	2 682	3,0	46,9	27,7	22,4	35,9	21,5	25,4	3,8	13,5
91 Essonne	13 772	3,1	49,1	24,9	22,9	39,6	18,3	24,0	3,3	14,8
92 Hauts-de-Seine	22 431	1,6	47,7	24,4	26,3	46,2	21,9	20,2	2,6	9,0
93 Seine-Saint-Denis	51 109	2,2	47,9	24,7	25,2	40,3	17,7	25,3	3,3	13,3
94 Val-de-Marne	26 371	1,7	47,0	25,8	25,5	44,5	20,0	22,1	2,9	10,5
95 Val-d'Oise	17 532	2,6	48,3	24,3	24,7	38,7	19,0	22,9	3,6	15,8
Métropole	1 007 117	2,9	46,9	25,8	24,4	38,3	20,6	24,6	3,6	13,0

Guadeloupe	32 052	1,6	44,3	33,3	20,7	35,5	15,9	37,8	2,1	8,8
Guyane	12 178	4,1	40,5	29,1	26,3	26,1	13,1	47,2	2,1	11,5
Martinique	31 592	1,8	41,0	34,2	23,0	37,7	17,6	35,5	2,1	7,2
Réunion	68 241	4,0	45,6	32,5	17,9	29,1	12,0	30,9	4,3	23,7
DOM	144 063	3,0	43,9	32,8	20,4	32,2	14,2	34,8	3,1	15,7

Métropole + DOM	1 151 180	2,9	46,5	26,7	23,9	37,6	19,8	25,9	3,5	13,3
------------------------	------------------	------------	-------------	-------------	-------------	-------------	-------------	-------------	------------	-------------

L'intéressement à la reprise d'activité

Avant octobre 2006, la mesure d'intéressement variait selon la nature de l'activité
(Contrat emploi solidarité, contrat d'insertion par l'activité dans les Dom, création ou reprise d'entreprise..) et la durée était déterminée elle aussi selon la nature de l'activité.

La loi du 23 mars 2006 relative au retour à l'emploi et sur les droits et les devoirs des bénéficiaires de minima sociaux réforme le dispositif d'intéressement à la reprise d'activité pour les allocataires du RMI, mais aussi de l'API (allocation de parent isolé) et de l'ASS (allocation de solidarité spécifique).

Elle s'applique aux allocataires ayant repris une activité **à partir du 1er octobre 2006**.

Ce nouveau dispositif d'intéressement se compose de deux périodes :

- **une première période de 3 mois** au cours desquels le bénéficiaire cumule intégralement l'allocation RMI et son revenu d'activité ;
- **une seconde période de 9 mois** au cours desquels l'allocataire bénéficie :
 - soit d'un intéressement proportionnel : abattement de 50% des revenus pour le calcul de la prestation (reprises d'emploi de moins de 78 heures),
 - soit d'une prime forfaitaire de 150 ou 225 euros (reprises d'emploi de 78 heures ou plus).

Cette réforme a entraîné une réduction de la durée maximale pendant laquelle l'allocataire peut cumuler son salaire avec l'allocation.

Dans l'ancien dispositif d'intéressement, lorsqu'un allocataire reprenait un emploi, il cumulait intégralement son allocation avec ses revenus d'activité jusqu'au moment de la deuxième révision trimestrielle qui suit la prise d'emploi (période allant de 3 à 6 mois selon la date de reprise d'emploi dans le trimestre).

Aujourd'hui, la période de cumul intégral a été uniformisée pour tous, elle ne dépend plus de la date de reprise d'emploi, elle est de 3 mois

Par ailleurs, passée la période de cumul intégral, une personne travaillant 78h ou plus par mois, bénéficie toujours d'un intéressement à la reprise d'activité, mais sous la forme d'une prime forfaitaire mensuelle de 150 ou 225 euros.
Si ses revenus d'activité sont supérieurs au plafond du RMI, elle n'est plus allocataire du RMI.

Au 31 décembre 2007, on dénombre 202 171 foyers bénéficiant d'un intéressement
10 540 sont encore dans l'ancien intéressement et 191 799 bénéficient du nouvel intéressement.
Un seul foyer peut bénéficier simultanément de l'ancien et du nouvel intéressement pour deux personnes différentes.

Bénéficiaires d'un intéressement à la reprise d'activité au 31 décembre 2007

Départements	intéressements			période 1 cumul intégral	période 2		dont prime forfaitaire ET	
	anciens ou nouveaux	anciens	nouveaux		abattement 50% revenu	prime forfaitaire *	RMI payé	API payé
Ain	974	31	943	212	135	605	100	10
Aisne	2 002	62	1 942	432	356	1 174	186	19
Allier	1 131	105	1 029	256	211	567	119	9
Alpes-Hte-Provence	403	27	377	106	68	205	39	2
Hautes-Alpes	266	18	248	85	46	119	26	3
Alpes-Maritimes	3 175	101	3 076	710	584	1 793	290	16
Ardèche	832	72	761	181	130	452	120	3
Ardennes	931	54	878	193	181	506	113	9
Ariège	589	70	523	148	117	264	73	1
Aube	757	18	739	178	155	411	76	8
Aude	1 391	96	1 296	329	241	732	166	13
Aveyron	481	5	476	121	92	266	48	7
Bouches-du-Rhône	8 741	463	8 283	2 011	1 622	4 689	854	41
Calvados	1 952	65	1 888	481	389	1 030	150	13
Cantal	245	23	222	51	37	136	23	2
Charente	653	80	573	129	123	324	76	2
Charente-Maritime	1 763	75	1 689	397	342	959	189	12
Cher	929	114	816	186	145	489	125	5
Corrèze	396	32	365	110	76	182	27	4
Corse du Sud	276	13	263	61	32	171	43	2
Haute-Corse	473	25	448	107	61	282	43	2
Côte d'Or	1 170	91	1 083	284	223	584	115	11
Côtes-d'Armor	1 319	99	1 222	283	252	694	140	10
Creuse	311	30	281	64	73	147	40	1
Dordogne	1 381	192	1 191	275	245	679	170	10
Doubs	1 589	78	1 511	411	259	852	155	13
Drôme	1 563	127	1 438	330	260	861	173	8
Eure	1 306	90	1 217	293	244	693	153	4
Eure-et-Loir	904	62	844	192	140	516	95	6
Finistère	2 243	193	2 051	532	410	1 126	193	17
Gard	3 439	220	3 224	790	615	1 835	367	23
Haute-Garonne	4 982	202	4 784	1 309	886	2 618	479	39
Gers	407	31	376	90	89	199	41	6
Gironde	5 372	460	4 916	1 171	872	2 911	633	34
Hérault	5 169	297	4 878	1 189	835	2 888	636	36
Ille-et-Vilaine	2 330	44	2 287	652	462	1 191	214	21
Indre	632	33	599	148	114	347	67	6
Indre-et-Loire	1 526	31	1 495	327	353	826	89	11
Isère	3 146	76	3 073	808	550	1 732	306	21
Jura	531	24	508	130	79	301	62	4
Landes	936	61	875	161	188	530	115	8
Loir-et-Cher	585	52	533	108	113	315	89	2
Loire	2 120	105	2 016	516	378	1 134	221	9
Haute-Loire	380	17	363	100	74	191	33	1
Loire-Atlantique	3 625	244	3 385	797	641	1 979	354	23
Loiret	1 737	149	1 591	361	298	948	200	15
Lot	426	45	381	101	84	199	46	8
Lot-et-Garonne	1 036	115	921	248	175	502	94	12
Lozère	131	16	116	31	25	61	12	0
Maine-et-Loire	1 985	131	1 858	438	403	1 041	201	14
Manche	1 113	57	1 058	276	245	539	97	11
Marne	1 389	47	1 342	297	291	764	102	6

Bénéficiaires d'un intéressement à la reprise d'activité au 31 décembre 2007

Départements	intéressements			période 1 cumul intégral	période 2		dont prime forfaitaire ET	
	anciens ou nouveaux	anciens	nouveaux		abattement 50% revenu	prime forfaitaire *	RMI payé	API payé
Haute-Marne	426	1	425	81	84	263	36	1
Mayenne	531	12	520	130	108	287	55	4
Meurthe-et-Moselle	2 560	165	2 396	592	412	1 415	287	9
Meuse	480	33	448	119	104	228	61	2
Morbihan	1 585	142	1 444	370	271	810	175	14
Moselle	2 743	125	2 620	611	494	1 535	289	16
Nièvre	619	44	575	161	107	312	75	3
Nord	11 653	365	11 298	2 738	2 044	6 578	1 224	54
Oise	1 868	79	1 792	407	373	1 026	182	7
Orne	750	24	726	193	155	381	89	5
Pas-de-Calais	5 471	311	5 166	1 232	1 121	2 852	633	25
Puy-de-Dôme	1 726	157	1 572	389	347	846	181	12
Pyrénées-Atlantiques	1 903	148	1 755	414	337	1 015	190	12
Hautes-Pyrénées	682	110	574	188	97	296	68	4
Pyrénées-Orientales	1 941	172	1 770	430	325	1 027	247	8
Bas-Rhin	2 882	116	2 767	699	553	1 537	243	19
Haut-Rhin	1 778	83	1 699	406	278	1 029	192	7
Rhône	6 003	47	5 956	1 547	1 226	3 220	493	28
Haute-Saône	578	77	501	113	97	296	54	7
Saône-et-Loire	1 301	72	1 229	289	256	696	146	16
Sarthe	1 492	151	1 346	344	280	729	139	8
Savoie	861	34	827	247	129	456	60	8
Haute-Savoie	1 342	79	1 265	320	212	742	108	9
Paris	9 590	368	9 225	2 599	1 795	4 863	632	37
Seine-Maritime	5 016	334	4 690	1 177	894	2 646	462	38
Seine-et-Marne	2 732	110	2 627	636	417	1 584	232	28
Yvelines	2 833	101	2 732	716	392	1 636	183	21
Deux-Sèvres	746	25	721	184	147	395	61	2
Somme	1 732	75	1 660	454	331	887	160	12
Tarn	1 193	81	1 114	261	228	631	154	7
Tarn-et-Garonne	707	95	614	148	127	340	79	2
Var	3 378	157	3 222	781	609	1 849	299	24
Vaucluse	1 817	140	1 677	387	307	993	191	17
Vendée	1 068	45	1 024	235	223	574	117	11
Vienne	1 116	80	1 037	216	231	602	103	7
Haute-Vienne	1 191	89	1 103	289	218	604	127	7
Vosges	992	85	907	254	164	493	99	3
Yonne	788	22	766	199	142	428	94	5
Territoire-de-Belfort	517	14	503	126	74	306	57	7
Essonne	2 699	194	2 508	597	572	1 356	184	19
Hauts-de-Seine	4 384	131	4 254	1 143	808	2 331	265	25
Seine-Saint-Denis	5 785	215	5 572	1 295	813	3 487	464	50
Val-de-Marne	3 934	5	3 930	982	720	2 246	274	11
Val-d'Oise	2 680	145	2 538	600	406	1 548	229	20
métropole	189 216	10 026	179 347	44 495	34 047	101 934	18 271	1 204
Guadeloupe	2 280	1	2 279	576	373	1 338	234	8
Guyane	875	24	851	214	96	542	115	18
Martinique	2 982	136	2 849	887	452	1 521	279	13
Réunion	6 818	353	6 473	1 523	1 039	3 954	1 027	41
outré mer	12 955	514	12 452	3 200	1 960	7 355	1 655	80
Total	202 171	10 540	191 799	47 695	36 007	109 289	19 926	1 284

* y compris les allocataires qui ne perçoivent plus du Rmi ou de l'Api.

Les contrats aidés

contrat d'avenir (CAV) et contrat d'insertion revenu minimum d'activité (CI-RMA)

Le Ci-rma et le Cav sont deux contrats de travail proposés aux bénéficiaires de minima sociaux RMI, AAH, API et ASS pour favoriser leur retour à l'emploi.

les Caf peuvent être désignées par voie de convention, gestionnaire de l'aide à l'employeur pour les CAV - CIRMA signés au titre du RMI.

Trois acteurs interviennent dans le dispositif :

Le **salarié** doit être bénéficiaire d'un minima social sur le mois civil précédant la signature de la convention entre l'employeur, le prescripteur (Conseil général, Anpe, ...) et lui-même (uniquement pour le Cav).

L'**employeur** : relevant du secteur marchand pour le Cirma, du secteur non marchand pour le Cav.

Le **prescripteur** du contrat : déterminé en fonction de la nature du contrat et du minimum social perçu par le salarié.

La durée de la convention est de 18 mois maximum pour le Cirma et 36 mois pour le Cav.
Elle prend effet à la date d'embauche du salarié ou au renouvellement du contrat de travail.

L'employeur bénéficie d'incitations financières :

Une aide dégressive versée par l'Etat

Une aide forfaitaire (Ae) versée par la collectivité débitrice du minimum social

Le cumul des 2 aides ne peut excéder le montant de la rémunération versée au salarié.

Le contrat de travail peut revêtir plusieurs formes,
sa durée est identique à celle de la convention (excepté pour Cirma signé en Cdi).

La durée de travail hebdomadaire est :

pour le Cirma comprise entre 20 H et 35 H ou la durée applicable dans l'entreprise
pour le Cav, en moyenne de 26 H.

La rémunération est égale :
$$\frac{\text{Nombre d'heures de travail hebdomadaire} \times 52 \text{ semaines} \times \text{Smic horaire}}{12}$$

Elle se compose de l'aide forfaitaire à l'employeur (Ae égale au Rmi de base) et du complément de rémunération (Cr) à la charge de l'employeur.

L'aide à l'employeur peut être proratisée en fonction d'évènements intervenant en cours de mois (début, fin de contrat, suspension de Cirma/Cav sans maintien de salaire, ...).

Elle sera égale :
$$\frac{\text{Rmi de base} \times \text{nbr jours calendaires compris dans la période de travail}}{30}$$

Elle n'est plus due à compter de la date d'effet de fin ou de rupture de contrat, dénonciation ou suspension de la convention.

Elle est due lors d'évènements intervenant en cours de mois avec maintien partiel ou total du salaire.

L'aide à l'employeur est déduite au mois le mois de l'Api, du Rmi ou de l'Aah

Les titulaires de Cirma ou Cav ouvrent droit à la prime de retour à l'emploi - Prime loi - (excepté les bénéficiaires d'Aah - Prime décret jusqu'en décembre 2006)

Ils ouvrent droit à la réduction sociale téléphonique

Ils ne peuvent prétendre à la mesure d'intéressement

Bénéficiaires d'un contrat d'avenir ou d'un contrat minimum d'activité selon l'âge de l'allocataire

âge de l'allocataire	bénéficiaires d'un CAV		bénéficiaires d'un RMA	
	métropole	Dom	métropole	Dom
moins 25 ans	2 110	680	399	63
25 à 29 ans	11 977	2 429	2 939	256
30 à 34 ans	11 225	2 497	2 399	258
35 à 39 ans	10 072	2 370	2 111	182
40 à 44 ans	8 801	2 273	1 692	145
45 à 49 ans	7 361	1 566	1 367	80
50 à 54 ans	5 601	857	1 050	26
55 à 59 ans	2 705	359	589	15
60 à 64 ans	394	83	112	1
65 ans ou plus	22	18	4	1
âge non connu	6	2	0	0
Ensemble	60 274	13 134	12 662	1 027

Bénéficiaires d'un contrat d'avenir ou d'un contrat minimum d'activité selon le type de famille

Type de famille	bénéficiaires d'un CAV		bénéficiaires d'un RMA	
	métropole	Dom	métropole	Dom
isolés sans enfant	3 552	596	821	29
isolés 1 enfant	3 645	1 102	855	97
isolés 2 enfants	3 026	1 292	826	127
isolés 3 enfants ou plus	3 430	1 132	799	115
couples sans enfant	28 952	4 625	6 781	470
couples 1 enfant	9 612	2 080	1 451	100
couples 2 enfants	5 425	1 474	828	54
couples 3 enfants ou plus	2 632	833	301	35
Ensemble	60 274	13 134	12 662	1 027

Bénéficiaires d'un contrat aidé au 31 décembre 2007

contrat d'avenir

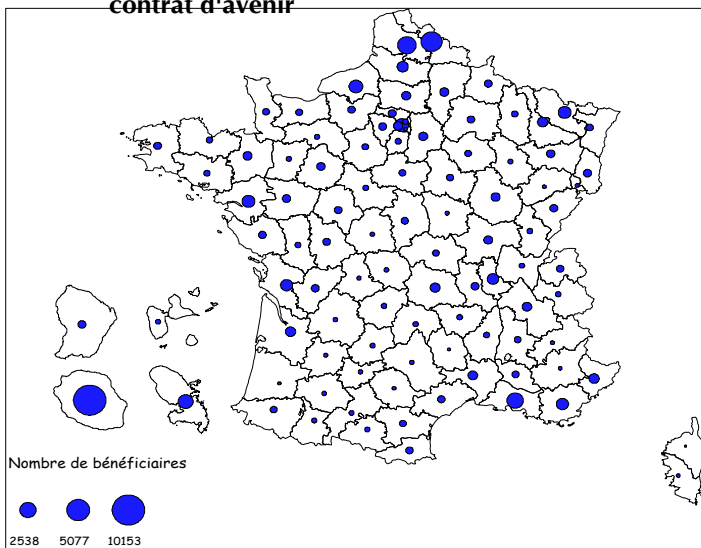

Revenu minimum d'activité

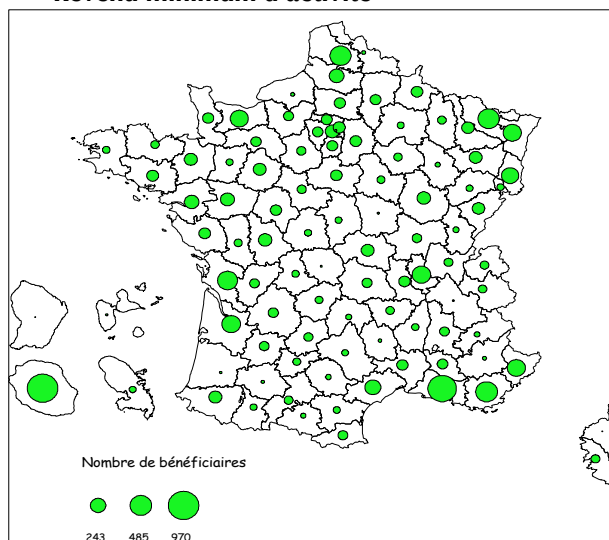

Bénéficiaires d'un contrat minimum d'activité (CI-RMA) au 31 décembre 2007

Départements		Montants versés par caf année 2007	bénéficiaires RMA		Origine des bénéficiaires du RMA(*)					
			total	par la caf	issu du RMI	avec RMI	issu de API	avec API	issu de AAH	avec AAH
Ain	1	483 631 EUR	82	77	77	20	3	1	2	1
Aisne	2	0 EUR	123	0	110	32	9	2	5	5
Allier	3	897 736 EUR	172	156	156	33	9	1	8	4
Alpes-Hte-Provence	4	0 EUR	17	0	15	0	1	0	1	0
Hautes-Alpes	5	0 EUR	34	0	29	5	3	0	2	1
Alpes-Maritimes	6	0 EUR	341	0	314	67	9	2	13	4
Ardèche	7	180 962 EUR	57	55	54	8	0	0	2	0
Ardennes	8	0 EUR	139	0	136	35	3	0	0	0
Ariège	9	0 EUR	30	0	28	11	0	0	1	0
Aube	10	359 935 EUR	75	71	71	18	3	1	2	2
Aude	11	363 736 EUR	55	47	50	8	5	0	5	4
Aveyron	12	291 676 EUR	47	46	46	11	1	0	0	0
Bouches-du-Rhône	13	0 EUR	846	0	826	218	20	4	4	3
Calvados	14	1 642 968 EUR	337	334	322	68	3	2	3	3
Cantal	15	172 116 EUR	38	34	33	4	3	0	1	0
Charente	16	0 EUR	98	0	95	20	2	0	2	1
Charente-Maritime	17	2 088 310 EUR	417	405	400	92	12	0	5	4
Cher	18	0 EUR	50	0	46	15	3	1	2	1
Corrèze	19	308 786 EUR	63	59	57	9	2	0	4	3
Corse du Sud	2A	0 EUR	83	0	80	15	1	1	1	1
Haute-Corse	2B	0 EUR	1	0	0	0	1	0	0	0
Côte d'Or	21	0 EUR	187	0	164	30	3	0	5	3
Côtes-d'Armor	22	424 596 EUR	75	65	65	11	3	0	7	5
Creuse	23	0 EUR	4	0	4	1	0	0	0	0
Dordogne	24	567 648 EUR	110	107	107	32	2	0	2	2
Doubs	25	820 768 EUR	162	158	153	35	2	0	2	1
Drôme	26	495 500 EUR	99	92	93	28	1	0	7	5
Eure	27	0 EUR	105	0	99	28	3	0	3	1
Eure-et-Loir	28	480 276 EUR	89	81	79	15	4	0	4	3
Finistère	29	396 513 EUR	59	54	54	8	4	0	1	0
Gard	30	0 EUR	133	0	123	35	7	1	5	5
Haute-Garonne	31	0 EUR	84	0	66	8	9	1	11	8
Gers	32	0 EUR	12	0	12	1	0	0	0	0
Gironde	33	0 EUR	363	0	340	91	14	0	14	11
Hérault	34	1 232 648 EUR	265	257	255	53	7	1	2	1
Ille-et-Vilaine	35	789 429 EUR	176	169	170	23	5	1	2	2
Indre	36	0 EUR	54	0	48	6	2	0	5	1
Indre-et-Loire	37	743 552 EUR	132	130	130	29	3	1	2	2
Isère	38	0 EUR	4	0	1	0	2	0	2	1
Jura	39	249 287 EUR	39	38	38	13	0	0	2	2
Landes	40	0 EUR	6	0	0	0	1	0	5	3
Loir-et-Cher	41	362 407 EUR	87	81	79	22	3	1	4	3
Loire	42	0 EUR	138	0	118	31	5	0	17	12
Haute-Loire	43	324 167 EUR	75	69	68	11	3	0	3	3
Loire-Atlantique	44	0 EUR	219	0	202	34	8	2	13	9
Loiret	45	634 194 EUR	139	129	128	25	4	1	7	2
Lot	46	0 EUR	88	0	80	15	4	1	4	4
Lot-et-Garonne	47	464 920 EUR	102	95	96	27	6	1	1	0
Lozère	48	0 EUR	14	0	14	1	0	0	1	1
Maine-et-Loire	49	869 678 EUR	199	189	186	44	5	0	10	9
Manche	50	0 EUR	132	0	124	20	4	1	4	3
Marne	51	0 EUR	53	0	41	18	3	1	7	6

Bénéficiaires d'un contrat minimum d'activité (CI-RMA) au 31 décembre 2007

Départements		Montants versés par caf année 2007	bénéficiaires RMA		Origine des bénéficiaires du RMA(*)					
			total	par la caf	issu du RMI	avec RMI	issu de API	avec API	issu de AAH	avec AAH
Haute-Marne	52	0 EUR	28	0	27	6	1	0	0	0
Mayenne	53	294 299 EUR	53	50	50	10	1	1	2	2
Meurthe-et-Moselle	54	708 400 EUR	162	141	141	27	9	2	12	9
Meuse	55	0 EUR	77	0	70	13	5	0	2	1
Morbihan	56	0 EUR	147	0	135	32	7	1	9	7
Moselle	57	2 154 494 EUR	466	444	440	102	16	2	10	8
Nièvre	58	0 EUR	5	0	0	0	1	0	4	2
Nord	59	0 EUR	19	0	3	1	12	4	5	4
Oise	60	573 280 EUR	132	119	119	29	8	1	6	4
Orne	61	450 677 EUR	112	109	108	23	2	1	1	1
Pas-de-Calais	62	2 086 122 EUR	459	428	427	102	27	4	8	6
Puy-de-Dôme	63	0 EUR	106	0	98	18	5	2	4	0
Pyrénées-Atlantiques	64	0 EUR	176	0	168	29	3	1	3	3
Hautes-Pyrénées	65	249 266 EUR	54	50	50	11	0	0	5	2
Pyrénées-Orientales	66	363 569 EUR	102	84	85	18	12	2	6	2
Bas-Rhin	67	1 655 641 EUR	344	329	328	92	10	1	6	5
Haut-Rhin	68	1 354 911 EUR	309	294	292	75	9	1	9	7
Rhône	69	1 626 720 EUR	357	303	327	75	9	2	18	9
Haute-Saône	70	0 EUR	52	0	49	7	3	0	1	0
Saône-et-Loire	71	449 710 EUR	95	82	82	13	6	1	7	6
Sarthe	72	814 995 EUR	175	164	163	36	7	2	6	5
Savoie	73	0 EUR	76	0	66	12	4	0	4	4
Haute-Savoie	74	0 EUR	80	0	73	13	3	0	3	3
Paris	75	0 EUR	5	0	4	1	1	0	0	0
Seine-Maritime	76	0 EUR	17	0	2	0	10	0	5	1
Seine-et-Marne	77	710 711 EUR	141	139	139	34	2	0	0	0
Yvelines	78	595 329 EUR	117	114	114	21	1	0	3	2
Deux-Sèvres	79	343 149 EUR	70	65	65	21	5	1	2	2
Somme	80	1 201 461 EUR	225	216	213	59	9	2	1	1
Tarn	81	0 EUR	34	0	2	1	24	3	9	5
Tarn-et-Garonne	82	0 EUR	64	0	55	14	8	3	2	2
Var	83	2 468 391 EUR	493	483	484	114	10	1	3	3
Vaucluse	84	0 EUR	117	0	97	18	8	2	5	3
Vendée	85	692 908 EUR	140	131	131	15	5	1	9	5
Vienne	86	783 150 EUR	187	179	176	42	9	0	1	1
Haute-Vienne	87	268 830 EUR	58	53	52	11	0	0	5	5
Vosges	88	762 192 EUR	170	156	156	30	8	2	6	4
Yonne	89	0 EUR	67	0	61	17	2	1	5	2
Territoire-de-Belfort	90	251 697 EUR	54	52	51	13	2	0	1	0
Essonne	91	483 847 EUR	123	119	110	17	0	0	4	2
Hauts-de-Seine	92	849 055 EUR	201	189	185	32	4	1	8	3
Seine-Saint-Denis	93	466 163 EUR	154	147	146	29	1	1	6	4
Val-de-Marne	94	0 EUR	3	0	0	0	1	0	2	2
Val-d'Oise	95	547 433 EUR	127	124	123	35	2	2	2	2
métropole		38 851 840 EUR	12 662	7 762	11 749	2 652	482	76	425	284
Guadeloupe	971	0 EUR	6	0	2	0	4	0	0	0
Guyane	972	0 EUR	1	0	0	0	1	0	0	0
Martinique	973	615 012 EUR	50	50	47	8	0	0	0	0
Réunion	974	4 560 445 EUR	970	955	918	296	24	8	2	2
outré mer		5 175 456 EUR	1 027	1 005	967	304	29	8	2	2
total		44 027 296 EUR	13 689	8 767	12 716	2 956	511	84	427	286

(*) un allocataire peut percevoir plusieurs prestations : RMI et API ou RMI et AAH. De ce fait la somme des bénéficiaires du RMA issue de prestation, peut être supérieure au nombre total de RMA.

Bénéficiaires d'un contrat d'avenir (CAV) au 31 décembre 2007

Départements		Montants versés année 2007	bénéficiaires d'un CAV		Origine des bénéficiaires d'un Contrat d'avenir (*)					
			total	dont versé par la caf	issu du RMI	avec RMI	issu de API	avec API	issu de AAH	avec AAH
Ain	1	1 446 949 EUR	296	270	271	65	16	4	17	11
Aisne	2	0 EUR	802	0	677	178	59	10	74	38
Allier	3	0 EUR	426	0	366	67	43	3	25	14
Alpes-Hte-Provence	4	0 EUR	156	0	131	34	20	3	7	5
Hautes-Alpes	5	0 EUR		0	139	24	24	3	18	12
Alpes-Maritimes	6	0 EUR	1 006	0	861	195	83	3	72	43
Ardèche	7	1 484 147 EUR	345	335	334	77	6	3	7	6
Ardennes	8	0 EUR	575	0	534	154	27	3	9	7
Ariège	9	0 EUR	250	0	199	55	28	2	9	6
Aube	10	1 859 487 EUR	435	405	405	115	29	1	9	5
Aude	11	0 EUR	456	0	374	113	50	6	36	24
Aveyron	12	959 649 EUR	208	187	189	28	14	1	9	4
Bouches-du-Rhône	13	0 EUR	2 576	0	2 338	602	206	16	59	38
Calvados	14	2 044 108 EUR	462	389	393	88	60	3	20	16
Cantal	15	1 293 922 EUR	276	262	264	64	19	4	5	3
Charente	16	0 EUR	608	0	564	168	35	4	17	11
Charente-Maritime	17	6 168 388 EUR	1 415	1 316	1 315	291	82	13	38	24
Cher	18	0 EUR	510	0	450	121	32	6	14	8
Corrèze	19	0 EUR	302	0	260	59	31	4	14	8
Corse du Sud	2A	0 EUR	146	0	125	26	8	0	15	11
Haute-Corse	2B	223 570 EUR	49	48	44	6	1	0	0	0
Côte d'Or	21	0 EUR	815	0	728	142	37	3	29	17
Côtes-d'Armor	22	1 745 840 EUR	385	353	357	82	25	2	11	9
Creuse	23	0 EUR	225	0	197	35	21	6	15	7
Dordogne	24	1 045 781 EUR	219	184	188	44	30	4	7	2
Doubs	25	2 914 858 EUR	598	566	556	121	25	3	14	10
Drôme	26	1 844 344 EUR	432	401	405	100	24	2	10	8
Eure	27	0 EUR	539	0	476	109	36	5	38	18
Eure-et-Loir	28	1 890 983 EUR	417	385	380	113	28	5	11	8
Finistère	29	2 314 318 EUR	573	502	506	108	46	2	32	24
Gard	30	0 EUR	858	0	758	210	83	5	30	15
Haute-Garonne	31	0 EUR	252	0	180	34	47	9	24	17
Gers	32	0 EUR	199	0	186	41	13	0	10	7
Gironde	33	0 EUR	1 020	0	944	215	66	5	31	19
Hérault	34	2 777 366 EUR	549	422	423	67	93	8	39	22
Ille-et-Vilaine	35	0 EUR	786	0	733	107	31	6	37	28
Indre	36	0 EUR	206	0	134	30	41	6	34	19
Indre-et-Loire	37	2 401 414 EUR	570	534	538	121	32	4	13	10
Isère	38	3 728 380 EUR	853	781	789	178	54	6	34	23
Jura	39	1 468 295 EUR	317	285	286	81	29	5	11	7
Landes	40	349 692 EUR	115	69	72	24	36	4	11	9
Loir-et-Cher	41	0 EUR	340	0	303	96	31	4	13	9
Loire	42	0 EUR	614	0	491	132	59	5	76	42
Haute-Loire	43	1 301 615 EUR	310	252	251	48	31	3	30	14
Loire-Atlantique	44	0 EUR	1 571	0	1 513	287	56	9	36	33
Loiret	45	0 EUR	462	0	433	87	28	6	10	7
Lot	46	0 EUR	256	0	223	53	19	4	20	14
Lot-et-Garonne	47	836 982 EUR	180	151	152	24	22	3	9	7
Lozère	48	0 EUR	98	0	77	17	9	0	12	8
Maine-et-Loire	49	2 918 767 EUR	676	632	634	130	38	4	16	11
Manche	50	0 EUR	473	0	436	79	28	3	15	9
Marne	51	0 EUR	544	0	448	111	68	6	26	13

Bénéficiaires d'un contrat d'avenir (CAV) au 31 décembre 2007

Départements		Montants versés année 2007	bénéficiaires d'un CAV		Origine des bénéficiaires d'un Contrat d'avenir (*)					
			total	dont versé par la caf	issu du RMI	avec RMI	issu de API	avec API	issu de AAH	avec AAH
Haute-Marne	52	0 EUR	256	0	237	58	18	2	7	5
Mayenne	53	1 113 147 EUR	264	212	214	60	42	7	13	9
Meurthe-et-Moselle	54	5 010 357 EUR	1 019	930	946	235	69	12	29	22
Meuse	55	0 EUR	421	0	392	83	23	2	10	6
Morbihan	56	0 EUR	389	0	356	80	23	3	17	14
Moselle	57	0 EUR	1 578	0	1 486	342	62	4	49	32
Nièvre	58	792 309 EUR	176	129	135	26	24	3	26	18
Nord	59	20 921 107 EUR	4 243	3 754	3 712	1 196	312	40	248	177
Oise	60	0 EUR	808	0	722	206	44	6	57	34
Orne	61	1 217 059 EUR	284	263	266	67	15	3	12	10
Pas-de-Calais	62	15 477 140 EUR	3 283	3 111	3 102	936	165	24	47	42
Puy-de-Dôme	63	0 EUR	925	0	819	198	47	5	43	20
Pyrénées-Atlantiques	64	18 951 EUR	468	0	414	110	24	3	31	15
Hautes-Pyrénées	65	1 279 081 EUR	274	247	246	49	12	0	20	13
Pyrénées-Orientales	66	2 016 604 EUR	529	421	426	89	82	10	29	18
Bas-Rhin	67	0 EUR	498	0	443	112	35	4	30	22
Haut-Rhin	68	2 953 116 EUR	637	582	567	142	33	4	35	24
Rhône	69	0 EUR	1 288	0	1 215	257	45	3	38	26
Haute-Saône	70	0 EUR	151	0	131	34	17	1	4	1
Saône-et-Loire	71	3 391 400 EUR	737	661	667	137	47	4	47	29
Sarthe	72	0 EUR	675	0	606	128	56	5	13	11
Savoie	73	0 EUR	304	0	262	43	25	3	19	13
Haute-Savoie	74	0 EUR	501	0	432	86	38	0	32	24
Paris	75	0 EUR	1 795	0	1 552	230	133	10	81	49
Seine-Maritime	76	0 EUR	1 795	0	1 678	415	84	19	65	40
Seine-et-Marne	77	3 531 475 EUR	777	688	691	204	66	6	28	14
Yvelines	78	2 633 207 EUR	607	515	515	126	70	3	30	17
Deux-Sèvres	79	1 588 125 EUR	356	339	334	83	18	5	10	5
Somme	80	6 053 031 EUR	1 195	1 146	1 141	334	52	4	14	11
Tarn	81	662 780 EUR	153	150	150	37	3	0	2	1
Tarn-et-Garonne	82	0 EUR	206	0	176	56	24	1	8	2
Var	83	6 773 701 EUR	1 419	1 318	1 325	259	76	5	40	24
Vaucluse	84	0 EUR	497	0	393	103	80	2	15	9
Vendée	85	2 601 546 EUR	560	515	516	109	43	4	13	10
Vienne	86	2 286 923 EUR	560	513	520	94	38	9	13	8
Haute-Vienne	87	986 567 EUR	197	140	142	35	31	2	27	13
Vosges	88	3 282 618 EUR	673	614	611	127	48	11	22	13
Yonne	89	0 EUR	481	0	396	110	55	6	37	17
Territoire-de-Belfort	90	0 EUR	174	0	160	40	12	2	5	3
Essonne	91	1 511 820 EUR	363	296	274	56	49	3	24	15
Hauts-de-Seine	92	0 EUR	789	0	681	160	63	9	47	29
Seine-Saint-Denis	93	986 554 EUR	324	246	248	65	58	6	25	15
Val-de-Marne	94	0 EUR	137	0	70	11	42	3	29	16
Val-d'Oise	95	3 152 609 EUR	585	517	508	105	57	5	17	11
métropole		133 260 077 EUR	60 102	26 036	53 907	12 989	4 419	492	2 586	1 647
Guadeloupe	971	0 EUR	247	0	138	44	103	2	8	6
Guyane	972	0 EUR	613	0	277	40	315	15	8	7
Martinique	973	12 514 960 EUR	2 121	2034	2 005	566	106	19	19	16
Réunion	974	0 EUR	10 153	0	9 311	3 110	568	85	48	47
outré mer		12 514 960 EUR	13 134	2 034	11 731	3 760	1 092	121	83	76
total		145 775 037 EUR	73 236	28 070	65 638	16 749	5 511	613	2 669	1 723

(*) un allocataire peut percevoir plusieurs prestations : RMI et API ou RMI et AAH. De ce fait la somme des bénéficiaires du CAV issue de prestation, peut être supérieure au nombre total de contrat d'avenir.

Les bénéficiaires par prestation et par Caf

Allocataires, AF, CF, ARS, PAJE et ses composantes, AGED, AFEAMA

pages 43 à 47

API, ASF, ALF, ALS, APL, AEEH, AJPP+APP, AAH, CAAH, MVA, GRPH, RMI, ADI

pages 48 à 50

Code	CAF	Alloc. dans FILEAS	Alloc. Familiales	Compt Familial	Allocation de Rentrée	Prestation d'Accueil du	PAJE dont						Allocation de Garde d'Enfant à Domicile	Aide à la Famille pour l'Emploi d'Ass. Mat.	
							Primes naiss. Adop.	allocation de base	Compt Libre Choix d'Activité	Compt Optionnel COLCA	CMG assist. mater.	CMG garde à dom.			CMG struct.
1080	Bourg en Bresse	81 683	44 175	7 883	22 375	20 574	466	16 668	6 809	9	8 418	225	2	103	2 260
2080	Soissons	48 847	22 469	4 898	15 801	10 986	269	9 690	2 911	10	3 356	68		30	935
2280	Saint Quentin	40 411	16 552	4 060	13 432	8 181	219	7 410	1 999	11	1 884	63	25	22	493
3080	Moulins	55 286	19 936	3 502	14 703	9 519	223	8 369	2 520	4	3 281	69	4	43	784
4080	Digne	24 185	10 211	1 731	7 311	4 203	96	3 815	1 363	5	669	26	1	8	114
5080	Gap	20 597	9 190	1 390	5 779	3 928	106	3 532	1 395	2	950	16		6	164
6080	Nice	179 931	64 789	9 718	42 515	28 949	751	25 645	7 386	32	3 732	336	80	102	198
7080	Annonay	18 465	9 009	1 652	5 452	3 995	95	3 497	1 447	4	1 365	36	1	20	404
7081	Aubenas	31 072	12 662	2 164	8 971	5 719	137	5 194	1 955	18	1 307	36	2	9	339
8080	Charleville	49 011	20 521	4 642	15 510	9 420	261	8 655	2 340	10	1 853	34	1	30	374
9080	Foix	23 359	8 856	1 471	6 831	4 228	110	3 840	1 215	4	926	21	3	8	162
10080	Troyes	49 804	19 891	3 892	13 839	9 754	262	8 769	2 667	13	2 488	55	123	30	394
11080	Carcassonne	58 478	21 094	3 936	17 242	9 895	267	9 056	2 564	13	1 866	83	2	20	321
12080	Rodez	37 394	15 507	2 161	9 270	7 300	198	6 405	2 383	4	2 605	70	6	49	465
13080	Marseille	371 084	138 145	24 525	95 502	62 883	1 667	56 723	15 037	49	7 265	810	164	275	800
14080	Caen	119 595	49 259	9 354	30 699	23 281	546	19 825	6 584	36	9 365	249	42	104	2 155
15080	Aurillac	20 101	7 481	1 059	5 210	3 767	97	3 263	1 118	2	1 567	38	7	20	346
16080	Angoulême	53 533	21 261	3 532	15 081	9 788	244	8 846	2 443	9	2 970	82	25	53	468
17080	La Rochelle	94 816	37 212	6 210	26 064	16 785	403	14 836	4 589	34	6 038	145	54	88	885
17081	Pêche Maritime	7 015	4 687	920	2 676	1 154	27	1 007	459	2	184	9	4	6	29
18080	Bourges	48 571	19 734	3 529	13 372	9 325	227	8 087	2 568	7	3 360	67	3	30	861
19080	Brive	33 591	13 173	1 925	8 503	6 251	169	5 582	1 800	4	1 942	49	30	265	265
20080	Ajaccio	20 058	7 638	1 123	5 769	3 258	95	3 018	754	2	219	28	1	2	25
20081	Bastia	25 534	8 014	1 175	6 977	3 771	107	3 507	776		387	13	11	8	51
21080	Dijon	88 303	34 402	5 913	19 561	16 044	377	13 438	4 523	20	6 147	179	66	72	1 540
22080	Saint Brieuc	84 210	38 306	6 910	22 148	17 324	436	15 073	5 726	17	7 373	113	60	80	890
23080	Guéret	16 576	5 956	1 009	4 440	2 767	61	2 476	703	2	952	27	1	13	197
24080	Périgueux	56 609	22 020	3 493	16 274	10 031	275	9 169	2 604	18	2 841	77		61	442
25080	Besançon	62 404	24 917	4 683	13 600	12 765	345	10 319	3 989	10	5 118	135	8	68	1 549
25180	Montbéliard	25 702	11 158	2 292	7 452	5 764	144	5 042	1 688	8	1 461	31	2	20	579
26080	Valence	79 973	35 266	6 767	23 254	16 251	400	14 134	5 340	22	4 670	139	9	61	1 453
27080	Evreux	89 500	45 646	8 530	27 161	21 143	501	18 521	6 205	24	7 378	147	14	79	1 061
28080	Chartres	62 245	32 929	6 126	18 263	15 496	406	13 482	4 848	17	5 186	126	11	54	840
29080	Brest	84 224	36 391	6 547	19 121	16 364	411	14 285	5 277	17	6 129	198	48	120	576
29280	Quimper	56 474	25 507	4 314	15 037	10 702	266	9 604	3 653	24	3 875	110	16	59	319
30080	Nîmes	124 994	48 317	8 673	36 079	21 850	546	20 032	6 007	25	3 764	173	11	78	536
31080	Toulouse	231 439	82 856	10 997	45 082	38 129	956	32 479	10 382	42	9 687	813	173	404	713
32080	Auch	24 469	10 331	1 560	6 882	4 593	119	4 010	1 339	2	1 803	32	3	20	279
33080	Bordeaux	249 297	92 399	13 186	57 051	42 833	1 083	37 333	11 388	75	12 191	833	115	406	885
34080	Montpellier	156 024	49 773	8 198	34 934	22 827	572	20 357	6 014	23	4 180	296	226	134	534
34180	Beziers	51 403	18 530	3 261	15 572	8 489	234	7 815	2 115	7	1 328	58	6	19	214
35080	Rennes	170 654	73 133	12 372	35 612	34 583	821	28 925	11 159	52	16 183	713	158	393	1 549
36080	Chateauroux	34 092	13 827	2 405	9 730	6 757	168	5 826	1 880	4	2 767	39	3	25	822

Résultats au 31 décembre 2007

Code	CAF	Alloc. dans FILEAS	Alloc. Familiales	Compt Familial	Allocation de Rentrée	Prestation d'Accueil du	PAJE dont						Allocation de Garde d'Enfant à Domicile	Aide à la Famille pour l'Emploi d'Ass. Mat.	
							Primes naiss. Adop.	allocation de base	Compt Libre Choix d'Activité	Compt Optionnel COLCA	CMG assist. mater.	CMG garde à dom.			CMG struct.
37080	Tours	99 600	39 750	6 427	22 479	18 427	452	15 456	5 086	16	7 591	246	52	141	1 490
38080	Grenoble	162 764	72 775	11 800	37 477	33 789	780	27 594	11 375	20	11 374	626	27	307	2 955
38180	Vienne	41 754	22 917	4 577	13 207	10 595	253	8 961	3 636	11	3 561	79	18	36	941
39080	Saint Claude	39 094	18 433	3 608	11 245	8 438	200	7 265	2 781	12	3 060	64	8	35	822
40080	Mont de Marsan	49 415	21 978	3 386	14 013	9 690	215	8 576	2 673	10	3 393	82	10	40	415
41080	Blois	46 848	22 190	3 825	13 388	10 510	258	9 105	3 130	13	4 382	86	2	43	870
42080	Saint Etienne	106 141	44 093	9 095	27 258	20 771	520	18 135	6 713	16	5 952	216	9	98	1 862
42280	Roanne	24 855	10 846	2 090	7 000	4 926	114	4 274	1 688	6	1 880	42		18	494
43080	Le Puy	34 082	15 388	2 870	9 898	6 865	160	6 093	2 617	4	2 175	64		21	431
44080	Nantes	221 188	98 530	17 432	51 705	46 938	1 122	38 974	14 630	48	20 935	984	199	457	3 938
45080	Orléans	100 659	47 975	8 518	26 134	23 353	536	20 120	6 683	33	8 077	238	17	142	1 622
46080	Cahors	23 568	9 567	1 353	6 585	4 168	78	3 719	1 208	9	1 455	27		7	247
47080	Agen	47 087	18 806	3 297	13 466	8 711	218	7 851	2 397	9	2 363	65	25	21	330
48080	Meude	11 604	4 352	694	2 602	2 036	59	1 842	703	2	556	16	34	10	77
49080	Angers	103 460	42 675	8 830	24 869	20 325	509	17 536	6 346	28	8 589	302	61	135	1 392
49180	Cholet	29 874	15 705	3 461	9 049	8 059	208	6 909	2 752	16	4 179	90	2	54	853
50080	Avranches	75 004	34 107	6 773	21 743	15 129	386	12 931	4 907	17	6 646	192	7	78	1 634
51280	Reims	94 405	36 793	6 821	22 866	17 961	468	15 718	4 848	18	4 516	205	37	119	1 070
52080	Chaumont	28 224	12 389	2 718	8 968	5 720	131	4 980	1 499	4	1 925	30	3	17	684
53080	Laval	44 148	22 141	4 704	12 008	10 950	257	9 550	3 369	18	5 743	87	21	64	782
54080	Nancy	131 641	47 165	8 885	29 867	22 808	610	19 309	5 961	25	6 952	268	63	143	2 327
55080	Bar le Duc	29 093	12 924	2 917	8 939	6 108	146	5 402	1 582	2	1 910	21	2	10	535
56080	Vannes	106 969	49 159	8 848	27 611	21 993	625	19 067	7 145	30	9 117	228	55	134	1 085
57080	Metz	158 511	63 708	12 125	42 256	31 028	810	26 204	8 390	28	8 162	287	83	126	2 919
58080	Nevers	33 406	12 313	2 195	9 272	5 838	136	5 149	1 557	10	1 936	37	2	27	490
59080	Lille	138 384	46 674	9 601	27 951	23 263	601	19 744	6 112	29	6 224	526	62	236	794
59081	Armentières	26 005	12 670	2 834	7 882	5 952	144	5 127	1 677	9	2 142	64	6	35	443
59082	Dunkerque	50 269	22 299	5 604	15 856	10 091	287	8 841	2 805	16	2 759	73	15	43	700
59083	Roubaix	103 621	44 286	10 434	29 117	20 784	563	18 531	5 219	22	3 353	390	34	178	357
59380	Douai	44 997	19 502	5 048	14 494	9 283	239	8 360	2 207	4	1 984	82	10	38	473
59381	Cambrai	26 785	12 196	2 892	9 076	5 837	155	5 293	1 531	1	1 360	40	3	20	295
59580	Valenciennes	68 662	26 910	7 116	21 521	13 339	372	12 222	2 832	19	2 332	55	6	47	578
59581	Maubeuge	43 293	17 322	4 668	14 267	8 453	230	7 725	1 607	5	1 619	31	2	22	421
60080	Beauvais	74 991	37 670	7 713	22 852	17 547	481	15 409	5 042	15	4 901	142	6	58	1 051
60280	Creil	49 965	26 080	4 735	14 129	12 388	289	10 550	3 414	14	3 280	189	9	75	761
61080	Alençon	45 316	19 564	3 980	12 922	8 936	239	7 906	2 511	11	3 399	79	5	31	748
62080	Arras	159 555	70 287	17 861	53 951	33 780	921	30 800	8 412	32	7 339	197	14	82	1 447
62280	Calais	97 943	42 707	10 501	32 278	20 196	529	18 288	5 558	15	4 663	142	4	72	1 099
63080	Clermont Ferran	107 029	39 445	5 986	24 808	19 104	478	16 365	5 428	16	6 367	259	63	118	1 406
64080	Pau	60 429	24 257	3 549	14 503	10 198	245	8 832	3 055	11	3 351	93	7	49	525
64180	Bayonne	48 311	18 471	2 484	11 555	7 945	196	7 047	2 362	5	1 594	123	439	56	160
65080	Tarbes	37 951	13 856	2 004	9 489	6 215	143	5 583	1 800	4	1 732	39	1	11	387
66080	Perpignan	79 378	27 493	4 996	22 518	12 537	319	11 653	3 064	13	2 022	92	1	25	318

Nombre de bénéficiaires par prestation et par caf

Code	CAF	Alloc. dans FILEAS	Alloc. Familiales	Compt Familial	Allocation de Rentrée	Prestation d'Accueil du	PAJE dont					Allocation de Garde d'Enfant à Domicile	Aide à la Famille pour l'Emploi d'Ass. Mat.		
							Primes naiss. Adop.	allocation de base	Compt Libre Choix d'Activité	Compt Optionnel COLCA	CMG assist. mater.			CMG garde à dom.	CMG struct.
67080	Strasbourg	175 376	74 846	13 132	42 218	35 484	877	30 206	10 827	21	8 936	320	140	190	3 305
68180	Mulhouse	106 550	49 851	9 159	28 379	23 325	549	20 155	7 242	13	5 351	145	64	82	1 921
69080	Lyon	284 975	112 975	19 810	58 808	56 566	1 373	45 790	15 895	62	15 527	1 876	100	723	4 149
69180	Villefranche	30 284	15 391	2 952	8 201	7 469	182	6 213	2 481	5	2 854	99	9	45	727
70080	Vesoul	35 688	17 034	3 572	11 469	8 318	210	7 236	2 584	9	3 047	51	31	31	974
70180	Belfort	24 534	9 873	1 865	6 102	5 019	114	4 350	1 452	6	1 245	33	13	14	402
71080	Mâcon	82 733	36 369	6 708	23 023	16 492	448	14 241	4 995	12	5 979	135	9	58	1 660
72080	Le Mans	88 851	41 231	7 786	24 153	20 180	462	16 891	5 965	22	9 769	204	28	119	2 618
73080	Chambéry	63 844	29 779	4 912	16 301	13 518	338	11 476	4 494	9	4 329	184	8	87	1 109
74080	Annecy	96 606	49 525	7 122	22 368	22 342	497	17 769	7 343	15	6 802	312	8	118	1 223
75080	Paris	380 605	114 031	14 577	53 787	54 662	1 217	38 830	9 777	56	3 729	10 500	164	2 026	126
76080	Rouen	107 799	40 262	7 132	25 006	19 453	504	16 778	4 824	23	6 535	291	34	175	1 263
76081	Elbeuf	11 732	4 351	966	3 339	2 241	69	2 031	499	3	578	10	5	5	85
76180	Dieppe	36 516	16 469	3 202	11 579	7 905	206	6 991	2 228	10	2 614	57	3	34	615
76280	Le Havre	73 400	31 212	6 322	20 563	14 607	387	12 759	3 957	20	4 404	158	15	73	1 082
77080	Melun	195 072	109 170	19 347	53 051	49 685	1 169	42 982	14 016	46	13 752	431	27	154	1 660
78080	Yvelines	199 238	116 246	14 658	41 111	47 777	1 049	36 573	15 165	59	10 352	2 735	33	792	707
79080	Niort	52 159	23 486	3 965	14 080	11 442	316	9 803	3 387	16	5 478	83	10	27	1 105
80080	Amiens	97 014	39 068	8 118	28 356	19 070	500	16 974	4 828	25	5 407	136	3	70	1 263
81080	Albi	59 434	24 046	3 834	16 476	10 741	286	9 711	3 326	7	2 415	137	35	81	246
82080	Montauban	36 222	15 782	2 808	10 977	7 655	163	6 904	2 216	11	2 134	70	52	52	273
83080	Toulon	163 355	65 495	10 706	44 919	27 921	786	25 453	8 043	38	3 631	288	12	71	283
84080	Avignon	91 642	37 324	6 794	27 135	17 007	427	15 620	4 889	20	2 746	129	12	41	357
85080	La Roche sur Yo	88 153	43 620	7 900	24 947	21 708	540	18 899	7 244	38	10 745	201	101	91	1 531
86080	Poitiers	75 331	26 959	4 262	16 486	13 186	351	11 527	3 601	17	5 113	141	5	63	944
87080	Limoges	61 094	20 631	2 988	13 233	10 393	248	9 043	2 399	9	3 543	145	1	67	679
88080	Epinal	61 830	27 099	5 736	18 625	12 231	299	10 753	3 606	6	4 149	59	21	31	1 260
89080	Auxerre	52 227	23 087	4 567	15 809	10 920	264	9 590	3 183	25	3 589	51	3	25	1 077
91080	Essonne	179 246	100 029	15 091	43 634	44 178	1 076	37 296	11 779	31	10 734	595	30	232	602
92080	Hauts de Seine	242 150	111 942	13 140	45 540	52 900	1 190	37 113	12 623	85	7 263	8 235	178	1 805	253
93080	Seine Saint Denis	286 183	123 990	29 821	88 361	66 525	1 797	61 981	13 134	80	6 622	503	15	92	382
94080	Val de Marne	214 708	97 224	15 648	50 970	47 013	1 232	39 642	11 014	43	7 231	1 963	21	483	475
95080	Val d'Oise	187 133	100 210	19 192	52 422	45 974	1 186	40 427	12 358	49	8 646	551	28	124	573
TOTAL METROPOLE		10 308 975	4 370 105	780 735	2 630 639	2 046 517	51 157	1 758 562	569 608	2 230	563 129	44 893	4 045	14 822	105 427
97080	Guadeloupe	107 890	64 206	7 574	39 188	16 522	383	15 845	1 561	11	649	40		3	16
97081	Guyane	38 872	25 614	3 590	16 352	11 005	268	10 684	438		202	40		5	10
97082	Martinique	96 676	53 703	5 803	32 631	13 073	338	12 518	1 461	13	542	47	2	3	4
97083	Réunion	215 825	125 098	16 105	78 994	38 418	1 055	36 273	5 295	47	1 182	517	5	33	45
TOTAL DOM (1)		459 263	268 621	33 072	167 165	79 018	2 044	75 320	8 755	71	2 575	644	7	44	75
TOTAL GENERAL		10 768 238	4 638 726	813 807	2 797 804	2 125 535	53 201	1 833 882	578 363	2 301	565 704	45 537	4 052	14 866	105 502

(1) les Cafs des Dom gèrent le régime agricole

Résultats au 31 décembre 2007

Annexe 2 - Nombre de bénéficiaires par prestation et par caf

Code	CAF	Allocation de Parent isolé	Allocation de Soutien Familial	Allocation Logement Familiale	Allocation Logement Sociale	Aide Personnalisée au Logement	Allocation Education Handicapé	Allocation Journalière Parentale + APP	Allocation Adultes Handicapés	Ancien complément Aah	Majoration Vie Autonome (*)	Garantie de Ressources pour handicapés (*)	Revenu Minimum d'Insertion	Allocation Différentielle
1080	Bourg en Bresse	747	3 378	6 495	8 386	20 262	1 364	42	4 684	37	409	385	3 797	311
2080	Soissons	1 181	3 098	6 423	5 980	12 963	695	17	5 412	22	712	140	3 679	1
2280	Saint Quentin	1 288	3 357	7 086	6 000	10 676	597	15	5 355	30	963	284	4 587	20
3080	Moulins	1 013	3 353	6 575	13 408	11 952	667	16	6 360	22	1 050	873	5 867	
4080	Digne	377	1 485	3 900	5 681	4 066	321	16	2 068	7	242	193	1 791	
5080	Gap	239	1 116	2 351	4 194	4 171	270	5	1 781	9	353	120	1 179	4
6080	Nice	3 125	10 655	27 733	49 638	26 059	2 158	96	17 419	39	2 501	1 547	14 853	966
7080	Annonay	190	774	2 228	2 954	3 925	177	14	1 410	18	326	111	945	
7081	Aubenas	516	1 746	3 915	6 593	6 681	238	17	3 260	34	703	184	2 956	
8080	Charleville	1 126	3 289	6 818	6 301	14 908	838	16	4 731	20	689	236	7 032	206
9080	Foix	476	1 569	4 047	5 428	3 588	240	9	2 241	11	427	133	3 408	1
10080	Troyes	1 082	3 325	4 922	8 402	16 498	889	28	3 464	38	905	88	4 904	1
11080	Carcassonne	1 402	3 811	9 861	13 846	11 353	633	19	5 553	24	728	519	10 134	5
12080	Rodez	347	1 530	4 289	8 497	6 773	422	20	4 011	24	600	174	2 046	1
13080	Marseille	9 520	30 010	52 224	87 933	80 824	3 964	141	22 328	87	2 665	1 027	57 029	1
14080	Caen	1 888	7 132	10 411	25 794	31 703	1 635	66	8 405	51	933	339	8 853	
15080	Aurillac	173	956	1 954	4 604	4 499	268	14	2 011	12	285	42	1 267	
16080	Angoulême	946	3 103	6 670	10 569	11 846	674	19	5 868	51	1 305	766	5 590	
17080	La Rochelle	1 655	6 380	13 222	23 822	15 955	968	45	6 796	17	773	684	9 853	3
17081	Pêche Maritime	16	314	827	1 155		132	3	246		20	28		
18080	Bourges	922	2 827	4 894	8 564	12 572	427	21	4 239	20	607	524	5 923	2
19080	Brive	425	1 687	4 054	8 396	5 721	382	13	3 587	13	474	309	1 808	
20080	Ajaccio	281	1 269	3 202	4 056	3 271	441	4	2 103	10	531	84	2 043	
20081	Bastia	495	1 289	4 186	5 986	5 114	479	8	2 417	1	240	263	3 305	
21080	Dijon	915	3 729	7 414	23 490	19 064	834	40	6 285	65	1 333	625	5 471	2
22080	Saint Briec	1 049	4 406	9 374	15 645	17 633	869	62	8 447	56	1 086	1 642	5 361	3
23080	Guéret	249	817	1 775	3 408	3 676	158	10	2 077	5	306	120	1 626	1
24080	Périgueux	982	3 489	7 888	13 882	9 419	682	22	5 556	23	743	220	5 668	2
25080	Besançon	828	3 252	5 321	14 921	14 496	676	31	3 749	31	438	215	3 960	704
25180	Montbéliard	523	1 528	2 607	2 483	9 282	359	15	1 782	10	215	117	2 956	127
26080	Valence	1 364	4 569	10 288	14 753	19 306	1 011	56	5 811	25	1 072	435	7 521	6
27080	Evreux	1 537	5 838	8 444	9 257	22 838	1 468	42	7 491	30	650	343	7 065	1
28080	Chartres	957	3 462	6 003	6 609	14 375	1 504	36	4 200	25	450	320	4 669	
29080	Brest	950	4 537	7 201	18 747	18 189	1 207	42	6 677	16	385	605	6 334	2
29280	Quimper	549	3 368	5 479	9 794	12 317	723	35	5 052	14	312	416	4 627	1
30080	Nîmes	3 247	9 118	20 271	27 643	25 856	1 500	92	9 092	31	652	583	20 036	2
31080	Toulouse	3 151	9 343	21 537	71 716	43 659	2 359	99	12 835	63	1 648	472	21 483	5
32080	Auch	286	1 205	3 065	5 217	3 861	291	8	2 921	16	369	218	1 818	3
33080	Bordeaux	3 672	13 164	25 118	68 471	47 940	3 072	73	19 251	120	3 370	1 995	23 096	1
34080	Montpellier	2 839	9 696	19 608	51 763	29 352	1 777	87	10 360	23	1 176	547	19 507	1
34180	Beziers	1 486	4 133	10 570	13 266	7 994	613	39	4 634	10	485	223	8 673	2
35080	Rennes	1 670	7 350	10 882	43 169	37 904	2 045	105	10 787	131	1 608	1 350	8 269	
36080	Chateauroux	534	2 075	3 320	5 235	10 031	409	8	3 819	19	743	599	2 367	

Source : CNAF fichier FILEAS

Annexe 2 - Nombre de bénéficiaires par prestation et par caf

Code	CAF	Allocation de Parent isolé	Allocation de Soutien Familial	Allocation Logement Familiale	Allocation Logement Sociale	Aide Personnalisée au Logement	Allocation Education Handicapé	Allocation Journalière Parentale + APP	Allocation Adultes Handicapés	Ancien complément Aah	Majoration Vie Autonome (*)	Garantie de Ressources pour handicapés (*)	Revenu Minimum d'Insertion	Allocation Différentielle
37080	Tours	1 258	4 775	6 883	23 548	25 601	1 092	29	7 021	39	700	396	7 054	1
38080	Grenoble	1 717	7 073	11 966	33 505	39 057	2 317	105	9 328	89	1 233	539	9 889	7
38180	Vienne	560	2 057	3 442	3 318	12 924	629	36	2 146	10	301	103	2 666	4
39080	Saint Claude	457	2 016	4 172	6 048	9 434	529	20	3 369	26	465	159	1 999	147
40080	Mont de Marsan	763	2 719	6 825	10 215	7 350	695	15	4 026	14	481	644	4 521	1
41080	Blois	666	2 498	4 215	6 936	11 479	724	18	3 195	16	277	290	4 075	3
42080	Saint Etienne	1 379	5 357	11 735	20 043	30 603	1 730	80	10 393	98	1 945	1 026	7 193	2
42280	Roanne	329	1 349	2 812	4 729	6 150	347	19	2 279	21	489	169	1 518	2
43080	Le Puy	334	1 351	4 152	6 389	7 284	586	18	3 653	29	494	551	1 594	17
44080	Nantes	2 650	10 824	16 970	48 570	49 029	2 497	134	13 468	76	1 147	561	15 294	4
45080	Orléans	1 537	5 750	8 756	15 668	25 759	1 408	63	6 296	30	904	685	7 396	3
46080	Cahors	353	1 332	2 962	5 028	4 318	362	4	2 641	3	216	205	2 058	4
47080	Agen	954	3 165	7 902	11 530	7 386	510	22	4 435	14	626	188	4 737	3
48080	Mende	76	434	1 064	3 305	2 055	117	8	2 030	4	124	89	624	2
49080	Angers	1 408	5 396	6 793	24 969	28 230	1 038	31	6 062	57	1 405	510	7 680	1
49180	Cholet	276	1 164	2 488	4 318	6 895	336	9	1 751	22	281	96	1 383	288
50080	Avranches	971	3 973	7 664	11 553	20 545	721	24	8 018	88	2 188	494	4 802	105
51280	Reims	1 601	5 128	18 978	18 978	30 865	1 318	21	7 160	47	1 130	395	6 747	5
52080	Chaumont	550	1 632	2 987	3 262	8 731	478	15	2 854	31	664	63	2 386	2
53080	Laval	424	1 904	3 723	7 237	10 608	772	26	3 095	27	494	99	2 030	1
54080	Nancy	2 337	7 905	13 649	32 526	32 978	1 412	52	8 206	74	1 416	667	13 751	171
55080	Bar le Duc	661	1 768	4 321	4 536	6 241	273	9	2 509	22	485	177	3 323	180
56080	Vannes	1 122	5 387	10 369	19 669	23 350	1 470	52	8 701	57	882	908	7 380	261
57080	Metz	2 891	8 700	19 634	23 649	41 443	1 712	100	12 658	87	1 673	681	14 448	970
58080	Nevers	663	2 137	3 919	6 736	7 795	289	22	4 530	11	564	269	3 746	77
59080	Lille	3 070	9 371	10 554	40 448	34 743	1 893	51	8 722	64	1 507	87	17 515	15
59081	Armentières	547	1 480	3 664	3 385	5 283	425	8	2 139	19	298	20	2 156	407
59082	Dunkerque	1 149	3 200	5 174	5 573	17 737	843	10	3 755	65	598	42	6 028	344
59083	Roubaix	2 839	9 936	12 564	11 892	34 879	1 844	49	6 917	93	1 181	92	16 520	3
59380	Douai	1 375	3 348	6 639	5 562	12 987	812	19	4 033	34	717	48	6 683	2
59381	Cambrai	716	1 853	5 388	3 964	4 388	487	13	2 831	36	584	95	3 702	110
59580	Valenciennes	2 328	5 375	10 362	10 017	20 690	1 268	23	6 519	45	1 600	222	11 251	11
59581	Mauberge	1 801	4 007	6 906	5 089	13 510	718	13	4 817	52	1 132	266	8 031	5
60080	Beauvais	1 589	4 899	6 787	7 761	19 650	889	27	6 585	65	1 551	401	6 195	3
60280	Creil	932	3 085	4 343	3 661	13 778	717	28	3 867	34	796	322	3 872	2
61080	Alençon	4 722	2 751	4 485	7 685	12 842	486	22	4 037	27	559	52	4 329	1
62080	Arras	3 368	7 444	23 765	18 108	46 877	2 979	45	13 345	65	1 328	424	24 126	110
62280	Calais	3 368	7 444	13 911	14 486	27 662	1 464	43	6 928	35	639	450	13 829	11
63080	Clermont Ferrand	1 343	4 727	10 089	29 503	11 828	1 642	49	8 281	100	1 374	972	8 749	5
64080	Pau	766	2 637	5 908	14 939	11 828	778	20	6 420	33	1 200	327	4 931	3
64180	Bayonne	538	2 690	5 153	11 857	9 154	578	32	4 522	22	867	253	4 268	12
65080	Tarbes	567	2 327	4 155	8 963	8 324	338	10	4 356	26	585	164	3 395	1
66080	Perpignan	2 411	6 747	14 271	21 413	13 685	1 287	28	6 748	15	861	414	13 667	11

Source : CNAF fichier FILEAS

Annexe 2 - Nombre de bénéficiaires par prestation et par caf

Code	CAF	Allocation de Parent isolé	Allocation de Soutien Familial	Allocation Logement Familiale	Allocation Logement Sociale	Aide Personnalisée au Logement	Allocation Education Handicapé	Allocation Journalière Parentale + APP	Allocation Adultes Handicapés	Ancien complément Aah	Majoration Vie Autonome (*)	Garantie de Ressources pour handicapés (*)	Revenu Minimum d'Insertion	Allocation Différentielle
67080	Strasbourg	2 851	9 182	19 061	38 677	34 932	2 547	74	10 181	70	1 442	827	15 347	1 003
68180	Mulhouse	1 786	5 897	14 067	15 480	23 114	1 867	61	8 263	76	1 851	117	9 497	877
69080	Lyon	3 385	16 017	20 678	69 159	75 821	3 355	119	15 302	115	3 452	779	22 476	12
69180	Villefranche	341	1 452	2 922	3 617	8 515	414	18	2 077	19	350	117	1 595	2
70080	Vesoul	673	1 885	5 077	4 898	7 734	378	8	3 063	17	531	95	2 479	12
70180	Belfort	503	1 437	2 270	4 285	7 731	250	17	1 461	23	246	138	2 682	70
71080	Mâcon	1 107	4 170	7 852	13 373	23 318	1 497	36	7 766	42	1 260	494	5 542	4
72080	Le Mans	1 466	5 158	8 542	15 367	21 875	1 156	19	5 286	30	665	353	7 240	8
73080	Chambéry	580	2 679	4 599	10 413	16 504	813	43	4 706	73	920	590	2 658	8
74080	Anancy	818	4 361	7 844	12 844	19 479	1 408	67	5 015	23	486	189	4 682	1 269
75080	Paris	4 479	19 358	28 722	133 886	61 878	4 359	69	21 858	135	3 929	1 343	54 595	4
76080	Rouen	1 922	6 017	7 383	22 837	33 268	1 451	34	8 112	26	619	587	11 430	1
76081	Elbeuf	367	998	1 047	1 818	4 725	164	4	1 000	2	77	88	1 684	1
76180	Dieppe	566	1 818	4 339	5 778	8 538	456	13	3 778	11	290	319	2 848	1
76280	Le Havre	1 967	5 367	6 592	11 728	23 502	1 164	35	5 797	14	384	565	8 197	1
77080	Melun	3 402	12 296	16 725	15 956	46 344	3 078	108	9 945	75	1 835	859	13 117	2
78080	Yvelines	2 124	11 084	11 907	18 183	41 921	3 805	107	8 903	37	792	190	12 130	18
79080	Niort	673	2 680	6 093	10 070	10 647	931	20	4 620	17	358	259	3 023	3
80080	Amiens	2 149	5 910	11 557	20 543	21 041	1 131	30	8 992	23	736	467	9 932	3
81080	Albi	933	3 296	8 383	13 498	11 417	708	27	5 945	33	843	169	5 854	1
82080	Montauban	628	2 317	6 006	7 133	5 896	487	13	3 937	19	373	448	3 675	2
83080	Toulon	2 979	10 692	26 565	36 727	25 755	1 914	75	13 160	74	3 587	987	18 284	14
84080	Avignon	2 182	5 966	14 530	19 241	20 302	1 212	42	5 919	21	837	241	10 338	2
85080	La Roche sur Yon	897	4 045	9 697	14 397	17 239	1 308	44	6 108	26	380	515	4 188	2
86080	Poitiers	1 313	4 037	6 820	21 950	16 763	1 150	27	5 008	20	538	304	6 726	2
87080	Limoges	983	3 275	5 087	15 514	16 302	588	21	6 423	45	1 273	529	4 957	1
88080	Epinal	1 140	3 972	7 973	10 556	15 185	759	39	4 918	30	639	251	5 514	8
89080	Auxerre	896	3 381	6 340	8 465	11 766	722	30	6 113	38	1 649	180	4 315	2
91080	Essonne	2 958	11 555	14 619	15 140	40 551	3 465	44	8 935	53	942	602	13 772	1
92080	Hauts de Seine	3 009	15 120	19 293	40 041	50 726	3 590	86	12 973	77	2 174	446	22 431	8
93080	Seine Saint Denis	7 482	24 773	37 857	28 001	93 557	4 660	106	15 792	121	2 655	770	51 109	8
94080	Val de Marne	3 249	16 148	21 873	29 144	52 524	2 971	101	12 110	139	2 280	748	26 371	3
95080	Val d'Oise	3 290	13 837	18 341	13 958	50 112	2 857	109	9 918	94	1 781	750	17 532	3
TOTAL METROPOLE		176 032	615 403	1 104 781	2 028 904	2 397 632	139 861	4 634	754 605	4 750	113 617	50 029	1 007 117	10 124
97080	Guadeloupe	5 905	25 504	24 363	12 906	1 333	1 333	6	7 608	3	502	79	32 052	
97081	Guyane	4 123	9 564	8 539	2 924	495	495	2	1 612	2	154	83	12 178	
97082	Martinique	5 168	24 878	21 766	13 436	1 084	1 084	11	7 010	11	563	424	31 592	
97083	Réunion	13 076	36 437	57 535	33 143	2 696	2 696	14	11 137	28	1 432	153	68 241	
TOTAL DOM (1)		28 272	96 383	112 203	62 409	0	5 608	33	27 367	44	2 651	739	144 063	0
TOTAL GENERAL		204 304	711 786	1 216 984	2 091 313	2 397 632	145 469	4 667	781 972	4 794	116 268	50 768	1 151 180	10 124

(*) y compris sans AAH. A compter de 2007, les titulaires de l'ASI exFSI peuvent prétendre à l'attribution d'un MVA ou d'une CRPH sous certaines conditions,

(1) les Cafs des Dom gèrent le régime agricole

Résultats financiers annuels par fonds

ANNEXE 3 - RESULTATS FINANCIERS EN DROITS CONSTATES PAR FONDS AU TITRE DE L'EXERCICE 2007

Unité : Milliers d'euros

Caisses d'Allocations Familiales	FONDS NATIONAL DES PRESTATIONS FAMILIALES (F.N.P.F)			FONDS NATIONAL D'AIDE AU LOGEMENT (F.N.A.L.)				Allocation installation d'étudiant ALINE	Revenu Minimum d'Insertion R.M.I.	Revenu de Solidarité R.S.O.
	Total	dont		ALS	A.L.T.	Gens du Voyage	APL			
		frais de tutelle	hors métropole							
Bourg en Bresse	317 819	512	58	14 909	398	403	44 944	63	18 788	
Soissons	196 629	409	9	10 945	348	101	32 221	70	18 492	
Saint Quentin	169 585	302	10	11 666	109	99	27 128	49	22 530	
Moulins	188 673	2 014	8	25 964	72	144	28 331	125	29 175	
Digne	81 147	1 002	2	11 264	540		9 826	21	9 518	
Gap	68 678	162	17	8 007	155	32	9 524	21	5 576	
Nice	577 431	7 862	824	105 389	872	114	69 157	420	78 708	
Annonay	67 950	285	1	5 423	65		8 661	15	4 819	
Aubenas	104 713	1 088	2	12 881	197		15 669	22	15 069	
Charleville	178 517	581	64	12 449	212	16	36 820	40	34 411	
Foix	79 218	797	4	11 071	384	81	9 075	21	17 498	
Troyes	164 569	1 889	16	15 090	206	167	39 785	124	25 145	
Carcassonne	195 125	2 241	8	28 149	99	138	28 166	78	52 396	
Rodez	127 742	859	4	15 836	261	91	15 238	92	10 315	
Marseille	1 158 666	6 963	150	186 740	1 010	257	214 341	1 065	308 649	
Caen	406 846	5 136	3	47 596	1 204	73	77 198	476	46 144	
Aurillac	63 307	682		8 365	70	64	10 381	53	6 150	
Angoulême	186 289	2 548		20 976	365	213	30 059	95	29 963	
La Rochelle	313 176	5 148	5	45 108	405	326	38 423	278	50 107	
Pêche Maritime	26 547	73	170	1 902			-1	6		
Bourges	165 695	994	17	15 905	191	56	31 165	82	32 075	
Brive	109 643	1 796	18	15 259	51		13 214	107	8 974	
Ajaccio	65 598	475	129	9 328	86		9 072	4	10 886	
Bastia	75 038	259	59	13 217	4		12 898	92	17 582	
Dijon	274 118	1 850	21	43 145	548	118	45 975	590	27 939	
Saint Briec	321 076	2 665	12	29 089	257	263	41 691	190	27 562	
Guéret	54 068	343		6 197	85	64	8 475	42	8 483	
Périgueux	189 834	3 763	2	26 630	202	211	22 503	71	30 048	
Besançon	203 085	427	10	27 453	657	199	35 357	388	19 969	
Montbéliard	90 681	397	26	4 829	200	93	23 693	30	15 679	
Valence	284 269	1 653	12	28 979	550	33	48 059	123	38 772	
Evreux	352 522	1 772	30	17 352	524	194	56 297	53	37 115	
Chartres	248 555	1 084	19	11 932	375	135	33 716	29	24 776	
Brest	286 985	2 825	4	35 793	539	485	41 794	342	32 980	
Quimper	193 381	447	3	18 649	287	266	27 695	103	24 143	
Nîmes	410 010	1 570	18	57 275	597		67 737	203	101 119	
Toulouse	630 761	2 707	94	142 109	1 633	581	106 423	1 473	113 804	
Auch	89 591	2 369	2	10 219	195	51	9 043	40	9 453	
Bordeaux	755 327	7 966	57	134 874	1 820	406	117 858	1 140	122 859	
Montpellier	435 977	1 575	70	104 248	1 474	42	76 430	1 008	101 150	
Beziers	176 047	571	7	27 963	275		19 805	35	44 529	
Rennes	569 855	5 250	21	77 829	1 264	556	88 025	936	42 328	
Chateauroux	122 852	315		9 281	206	114	23 768	46	12 433	
Tours	310 752	2 005	5	43 926	637	323	58 821	526	37 583	
Grenoble	530 432	908	128	60 350	1 705	318	95 912	717	50 199	
Vienne	165 309	248	9	6 203	130		32 470	25	13 721	
Saint Claude	145 449	561	-58	10 741	408	38	21 132	49	9 885	
Mont de Marsan	175 215	2 333		19 403	277	305	17 634	55	23 872	
Blois	169 815	362	26	12 695	491	136	26 417	67	21 667	
Saint Etienne	377 131	1 872	14	38 935	728	77	71 008	258	37 793	
Roanne	89 695	505	1	8 541	105		13 892	32	7 524	
Le Puy	124 611	266	1	11 982	94	48	16 801	50	7 729	
Nantes	757 566	4 810	20	90 801	1 585	443	116 261	840	80 147	
Orléans	369 188	2 590	88	29 541	848	296	62 982	289	38 853	
Cahors	82 048	1 162		9 774	158	9	10 362	36	10 817	
Agen	167 439	2 802	29	22 468	389	162	17 836	67	24 235	
Mende	38 509	292		5 822	111	58	4 711	41	2 967	
Angers	338 700	1 974	1	44 986	530	404	67 150	529	40 068	
Cholet	123 270	112	5	7 409	37	39	14 965	47	7 338	
Avranches	288 682	2 607	1	22 237	205	234	46 375	100	23 501	
Reims	293 213	2 072	13	35 740	325	83	72 050	481	35 514	
Chaumont	105 942	301	3	5 928	14		19 842	20	12 066	
Laval	181 095	1 126		12 785	154	242	24 300	99	9 848	
Nancy	391 466	2 588	30	59 238	1 103	173	82 092	712	71 822	

ANNEXE 3 - RESULTATS FINANCIERS EN DROITS CONSTATES PAR FONDS AU TITRE DE L'EXERCICE 2007

Unité : Milliers d'euros

Caisses d'Allocations Familiales	FONDS NATIONAL DES PRESTATIONS FAMILIALES (F.N.P.F)			FONDS NATIONAL D'AIDE AU LOGEMENT (F.N.A.L.)				Allocation installation d'étudiant ALINE	Revenu Minimum d'Insertion R.M.I.	Revenu de Solidarité R.S.O.
	Total	dont		ALS	A.L.T.	Gens du Voyage	APL			
		frais de tutelle	hors métropole							
Bar le Duc	109 524	578	8	8 557	81	16	15 359	23	16 396	
Vannes	383 895	1 743	26	36 607	475	409	53 327	276	37 065	
Metz	534 043	3 022	40	44 324	1 174	109	100 044	315	71 875	
Nevers	118 634	875	3	12 515	281		18 234	38	19 036	
Lille	407 617	376	641	78 235	1 470	562	90 250	918	91 389	
Armentières	105 789	85	232	6 447	59		12 991	14	10 758	
Dunkerque	182 164	172	10	11 138	491	89	46 398	46	30 205	
Roubaix	397 747	11 902	221	21 530	862		92 663	372	86 771	
Douai	177 073	271	9	11 020	207		34 802	69	33 358	
Cambrai	112 667	256	1	7 745	91	97	11 339	20	20 141	
Valenciennes	260 435	311	189	20 395	330	25	56 685	170	56 790	
Maubeuge	176 732	201	14	10 120	310	90	38 590	22	40 442	
Beauvais	295 472	753	49	13 542	352		49 190	131	32 586	
Creil	197 331	159	31	6 966	44		33 716	17	20 159	
Alençon	161 297	2 156	16	13 817	287	34	29 893	59	22 324	
Arras	631 669	8 032	40	35 579	633	439	127 002	172	124 041	
Calais	371 365	782	4	28 503	355	208	73 295	157	69 233	
Clermont Ferrand	326 681	4 483	12	56 517	231	258	50 306	582	46 685	
Pau	196 559	2 634	30	29 752	332	87	28 467	260	25 839	
Bayonne	145 760	2 269	1	23 152	261	64	21 152	86	22 054	
Tarbes	119 089	1 303	64	17 164	241	298	18 893	139	17 542	
Perpignan	264 763	587	74	45 355	458	106	36 490	143	68 332	
Strasbourg	573 372	1 384	105	69 884	1 181	409	89 082	560	80 152	
Mulhouse	395 754	1 251	134	30 102	1 777		57 011	110	48 068	
Lyon	887 840	1 335	186	130 966	4 583	268	190 068	1 228	118 302	
Villefranche	118 567	279	13	6 308	96		20 807	8	8 100	
Vesoul	142 333	650	6	8 919	226	226	18 142	33	13 091	
Belfort	77 973	444	9	7 374	134	32	18 707	97	13 635	
Mâcon	291 959	985	6	23 908	424	32	53 700	111	27 700	
Le Mans	331 019	2 427	1	28 743	324	218	51 893	193	37 379	
Chambéry	215 768	703	57	18 964	450	124	38 096	171	13 918	
Anancy	334 191	608	154	24 110	960	194	46 763	112	24 470	
Paris	941 825	1 288	1 051	327 264	4 934		173 709	855	288 413	-3
Rouen	332 316	1 579	40	44 784	832	213	78 537	449	60 538	
Elbeuf	40 077	246	2	3 779	21		12 669	8	8 658	
Dieppe	139 117	511	1	10 526	353		20 015	9	14 146	
Le Havre	262 289	4 297	27	23 315	517	99	57 237	148	41 443	
Melun	779 366	3 959	173	33 467	1 534	394	122 073	150	69 835	
Yvelines	742 944	3 336	426	39 118	1 323	26	107 521	143	64 219	
Niort	193 454	1 704	3	18 568	142	203	24 217	81	15 317	
Amiens	341 343	1 391	2	38 230	1 030	90	53 304	471	49 242	
Albi	198 968	1 538	1	25 678	265	103	27 445	155	29 994	
Montauban	142 146	905	1	14 116	210		14 915	28	19 068	
Toulon	537 841	3 657	80	76 893	749		63 767	154	95 143	
Avignon	303 211	1 103	22	38 942	391	250	53 138	148	54 723	-2
La Roche sur Yon	346 044	1 588	7	26 462	211	360	36 883	149	21 401	
Poitiers	225 573	1 320	2	42 001	394	54	40 369	558	35 687	
Limoges	184 414	1 663	3	30 137	296	302	39 022	299	25 863	
Epinal	223 209	1 537	11	18 352	236	32	33 975	78	27 274	
Auxerre	204 578	2 091	14	15 865	327		28 835	30	22 367	
Essonne	701 173	2 284	203	33 981	1 853	240	108 904	223	77 914	
Hauts de Seine	804 836	3 079	568	90 684	1 083		129 802	372	116 911	
Seine Saint Denis	1 083 775	2 025	670	68 304	2 984		258 736	241	273 793	
Val de Marne	735 902	2 927	380	69 860	1 687	24	138 186	255	137 439	
Val d'Oise	738 051	3 811	179	30 762	1 959	222	137 607	140	95 484	1
TOTAL METROPOLE	35 250 650	215 980	8 553	4 036 136	71 537	16 577	5 982 873	27 092	5 247 970	-4
Guadeloupe	412 965			27 562	131		-38	77	169 403	14 474
Guyane	207 951			6 685	97		-8	33	69 365	3 727
Martinique	346 423			28 222	94		-33	108	156 969	6 559
Réunion	842 842			68 123	565		-51	287	364 757	37 681
TOTAL DOM	1 810 182	0	0	130 592	888	0	-131	505	760 494	62 441
TOTAL GENERAL	37 060 831	215 980	8 553	4 166 728	72 424	16 577	5 982 742	27 597	6 008 465	62 437

Source : CNAF fichier FILEAS

**Résultats financiers annuels
par type de prestations**

Annexe 4 - RESULTATS FINANCIERS EN DROITS CONSTATES PAR TYPE DE PRESTATIONS EN 2007 - REGIME GENERAL -

Unité : Milliers d'euros

Code	CAF	Allocations Familiales	Complément Familial	Allocation de Rentrée Scolaire	Prestation d'Accueil du Jeune Enfant	PAJE dont				Allocation de			Aide à la Famille pour l'Emploi d'une Assmat.
						Primes naissance adoption	Allocation de base	Complément Libre Choix d'Activité	Complément Optionnel COLCA	CMG assistante maternelle	CMG garde à domicile	CMG structure	
1080	Bourg en Bresse	109 390	14 695	10 898	113 913	5 194	34 953	25 283	131	47 371	965	16	6 490
2080	Soissons	59 907	9 177	7 595	51 507	2 969	20 194	11 030	70	16 938	299	6	2 612
2280	Saint Quentin	47 292	7 593	6 496	35 364	2 372	15 503	7 733	78	9 353	247	77	1 377
3080	Moulins	48 328	6 516	6 693	46 614	2 540	17 580	9 288	34	16 905	258	8	1 962
4080	Digne	24 327	3 161	3 263	18 411	1 186	8 041	5 367	23	3 699	94	1	332
5080	Gap	21 359	2 610	2 624	19 290	1 142	7 404	5 370	25	5 276	73	7	434
6080	Nice	155 744	18 345	18 778	123 159	8 835	54 436	30 364	178	27 508	1 525	312	210
7080	Annonay	21 693	3 065	2 542	20 900	1 104	7 373	5 439	25	6 825	132	2	1 040
7081	Aubenas	29 811	3 993	4 051	26 301	1 590	10 733	7 296	66	6 481	132	2	803
8080	Charleville	55 169	8 828	7 391	39 752	2 909	17 991	8 640	67	10 011	130	3	954
9080	Foix	20 765	2 767	3 039	18 468	1 274	7 875	4 606	34	4 589	85	4	502
10080	Troyes	52 038	7 288	6 521	45 555	2 736	18 388	10 144	105	13 529	229	425	910
11080	Carcassonne	51 932	7 402	7 740	42 614	2 912	18 564	9 943	74	10 849	261	10	776
12080	Rodez	35 073	4 053	4 201	38 777	2 002	13 428	8 494	33	14 568	242	10	1 061
13080	Marseille	354 190	46 170	43 916	255 727	19 032	120 163	60 566	335	51 636	3 439	557	2 264
14080	Caen	125 752	17 548	14 534	124 723	6 365	41 684	23 676	206	51 795	907	90	5 299
15080	Aurillac	16 659	1 957	2 282	20 161	982	6 841	4 028	5	8 141	145	19	856
16080	Angoulême	51 783	6 608	6 815	47 306	2 851	18 471	8 987	69	16 571	287	70	864
17080	La Rochelle	88 574	11 607	11 662	88 421	4 498	31 105	17 509	210	34 364	543	194	1 843
17081	Pêche Maritime	12 862	1 763	1 327	5 726	257	2 226	2 155	18	1 026	31	13	70
18080	Bourges	49 471	6 691	6 193	47 382	2 545	16 944	9 382	67	18 187	243	15	2 425
19080	Brive	30 170	3 588	3 796	30 781	1 783	11 733	6 567	34	10 481	183	46	596
20080	Ajaccio	17 631	2 151	2 495	12 140	962	6 561	3 092	15	1 402	105	3	82
20081	Bastia	18 333	2 171	2 891	14 450	1 205	7 477	3 178	5	2 439	87	58	140
21080	Dijon	85 876	11 101	9 172	85 900	4 455	28 515	16 883	130	35 012	755	150	4 165
22080	Saint Brieu	95 106	12 855	10 440	98 865	4 752	31 605	20 108	162	41 638	437	163	1 963
23080	Guéret	14 340	1 879	2 006	13 526	733	5 203	2 560	13	4 921	96	19	452
24080	Périgueux	51 921	6 570	7 262	47 639	2 813	19 016	9 755	77	15 705	273	80	786
25080	Besançon	64 097	8 751	6 507	67 837	3 667	21 652	14 555	49	27 317	552	44	4 667
25180	Montbéliard	29 316	4 336	3 598	27 059	1 656	10 558	6 254	63	8 416	105	7	862
26080	Valence	89 102	12 650	10 921	79 731	4 522	29 688	20 794	152	24 076	491	8	3 938
27080	Evreux	116 679	15 875	13 014	111 431	5 719	38 872	23 184	233	42 831	555	36	2 519
28080	Chartres	84 890	11 486	8 821	82 414	4 202	28 197	18 001	105	31 408	476	25	1 863
29080	Brest	91 252	12 156	8 958	90 773	4 626	30 048	19 107	122	36 045	670	156	1 301
29280	Quimper	60 903	8 082	6 840	59 524	2 906	19 909	13 274	100	22 961	343	31	647
30080	Nîmes	118 784	16 042	16 155	94 991	6 212	41 703	23 552	162	22 695	625	42	1 352
31080	Toulouse	195 146	20 626	20 183	190 016	10 880	67 732	39 642	288	67 972	3 011	491	1 593
32080	Auch	23 658	2 908	3 060	24 837	1 253	8 245	4 809	16	10 406	106	2	653
33080	Bordeaux	217 994	24 504	25 104	216 606	12 051	78 246	42 851	463	79 771	2 945	279	1 508
34080	Montpellier	122 188	15 373	15 519	101 515	6 792	42 570	22 987	171	27 210	1 046	737	1 222
34180	Beziers	44 521	6 087	6 885	34 994	2 478	16 384	8 428	35	7 385	260	22	533
35080	Rennes	181 103	23 095	16 973	209 759	9 358	60 587	38 429	359	98 395	2 196	436	2 949
36080	Chateauroux	33 695	4 575	4 503	35 391	1 806	12 197	6 795	42	14 415	130	7	2 067

Résultats au 31 décembre 2007

Annexe 4 - RESULTATS FINANCIERS EN DROITS CONSTATES PAR TYPE DE PRESTATIONS EN 2007 - REGIME GENERAL -

Unité : Milliers d'euros

Code	CAF	Allocations Familiales	Complément Familial	Allocation de Rentrée Scolaire	Prestation d'Accueil du Jeune Enfant	PAJE dont				Allocation de			Aide à la Famille pour l'Emploi d'une Assmat.	
						Primes naissance adoption	Allocation de base	Complément Libre Choix d'Activité	Complément Optionnel COLCA	CMG assistante maternelle	CMG garde à domicile	CMG structure		Garde d'Enfant à Domicile
37080	Tours	98 226	12 067	10 487	100 839	4 898	32 733	18 721	171	43 399	794	122	214	3 428
38080	Grenoble	179 049	21 938	17 543	178 465	9 002	57 887	43 158	215	65 777	2 341	85	526	9 049
38180	Vienne	58 388	8 522	6 445	56 477	2 780	18 816	13 808	92	20 605	329	47	64	2 779
39080	Saint Claude	46 230	6 721	5 312	44 094	2 352	15 246	10 523	76	15 629	240	29	43	2 225
40080	Mont de Marsan	50 657	6 268	6 320	51 343	2 691	17 943	10 160	50	20 169	304	27	64	810
41080	Blois	54 358	7 090	6 265	57 913	2 808	19 056	11 025	76	24 647	301	73	73	2 035
42080	Saint Etienne	114 527	16 930	13 054	99 500	5 945	38 088	24 903	158	29 603	787	17	166	4 926
42280	Roanne	27 047	3 896	3 274	25 930	1 298	8 913	6 104	31	9 426	158	30	30	1 225
43080	Le Puy	36 890	5 288	4 638	35 165	1 731	12 741	9 414	11	11 028	240	23	23	1 098
44080	Nantes	246 225	32 638	24 542	264 270	12 500	81 300	51 052	448	115 207	3 240	523	845	9 359
45080	Orléans	122 941	15 981	12 622	121 796	6 558	42 274	24 710	253	47 152	814	35	243	3 940
46080	Cahors	21 733	2 505	2 926	21 824	1 128	7 800	4 508	46	8 224	117	1	22	602
47080	Agen	46 139	6 147	6 148	41 720	2 478	16 339	9 000	80	13 516	261	46	32	728
48080	Mende	9 912	1 277	1 186	10 023	582	3 917	2 407	16	2 971	55	75	18	125
49080	Angers	112 795	16 462	12 159	112 948	5 640	36 654	22 191	182	47 214	925	143	260	3 144
49180	Cholet	39 963	6 506	4 405	48 755	2 248	14 390	9 332	101	22 395	283	7	68	2 066
50080	Avranches	86 005	12 763	10 334	84 832	4 078	27 396	17 262	111	35 305	651	29	130	3 985
51280	Reims	94 890	12 785	10 732	84 606	5 158	33 113	18 573	154	26 696	806	107	208	3 214
52080	Chaumont	32 561	5 132	4 287	27 656	1 599	10 595	5 520	20	9 799	116	6	24	1 962
53080	Laval	58 173	8 795	6 033	68 500	2 937	20 024	11 340	139	33 715	296	48	84	1 682
54080	Nancy	122 284	16 785	13 898	107 374	6 531	40 674	21 684	152	37 113	1 025	195	241	6 680
55080	Bar le Duc	33 962	5 429	4 283	28 617	1 786	11 314	5 822	22	9 573	89	11	19	1 463
56080	Vannes	121 547	16 372	12 917	123 827	6 047	40 028	26 081	254	50 468	789	160	185	2 341
57080	Metz	161 096	22 963	19 421	145 653	9 132	55 011	32 812	162	46 958	1 241	337	241	10 000
58080	Nevers	30 837	4 209	4 263	28 365	1 603	10 842	5 779	57	9 939	143	2	44	1 186
59080	Lille	130 246	17 996	13 633	111 086	6 753	41 382	22 058	181	38 671	1 848	193	433	2 031
59081	Armentières	34 518	5 419	3 893	30 290	1 667	10 771	6 044	43	11 480	276	9	70	1 080
59082	Dunkerque	62 341	10 591	7 795	45 908	2 955	18 514	10 458	72	13 620	251	39	64	1 648
59083	Roubaix	132 702	19 731	14 718	87 862	6 343	38 955	19 964	160	20 852	1 489	101	452	898
59380	Douai	56 022	9 460	7 123	39 445	2 741	17 481	8 212	39	10 631	303	38	108	1 217
59381	Cambrai	33 680	5 446	4 450	25 305	1 704	10 948	5 763	11	6 748	126	4	55	712
59580	Valenciennes	78 926	13 380	10 570	51 952	4 061	25 274	10 659	92	11 617	231	18	70	1 444
59581	Maubeuge	51 817	8 778	7 079	32 721	2 636	16 315	6 130	43	7 506	83	8	40	1 027
60080	Beauvais	100 771	14 474	11 127	84 152	4 928	32 115	19 088	95	27 380	534	11	99	3 037
60280	Creil	68 729	8 799	6 837	59 441	3 401	22 274	13 102	97	19 625	901	40	146	2 387
61080	Alençon	50 865	7 560	6 241	44 997	2 551	16 391	9 070	133	16 563	286	3	61	1 588
62080	Arras	199 358	33 671	26 620	143 387	9 861	64 464	30 652	155	37 543	683	29	199	3 657
62280	Calais	118 840	19 872	15 684	88 507	5 942	37 985	20 957	129	23 026	445	22	128	2 689
63080	Clermont Ferrand	94 351	11 265	11 157	96 153	5 234	34 392	19 894	98	35 422	966	148	190	3 534
64080	Pau	56 874	6 590	6 510	52 408	2 195	18 718	11 677	80	18 935	265	19	59	1 215
64180	Bayonne	41 590	4 665	4 996	37 129	2 198	14 773	9 212	45	9 348	454	1 099	78	344
65080	Tarbes	31 602	3 764	4 183	29 702	1 773	11 607	6 747	33	9 410	120	13	9	844
66080	Perpignan	67 638	9 300	10 022	51 962	3 677	24 167	12 331	87	11 399	300	45	45	697

Résultats au 31 décembre 2007

Annexe 4 - RESULTATS FINANCIERS EN DROITS CONSTATES PAR TYPE DE PRESTATIONS EN 2007 - REGIME GENERAL -

Unité : Milliers d'euros

Code	CAF	Allocations Familiales	Complément Familial	Allocation de Rentrée Scolaire	Prestation d'Accueil du Jeune Enfant	PAJE dont				Allocation de				Aide à la Famille pour l'Emploi d'une Assmat.
						Primes naissance adoption	Allocation de base	Complément Libre Choix d'Activité	Complément Optionnel COLCA	CMG assistante maternelle	CMG garde à domicile	CMG structure	Garde d'Enfant à Domicile	
67080	Strasbourg	187 860	24 701	19 984	167 521	9 939	63 530	40 884	143	51 154	1 431	440	360	11 242
68180	Mulhouse	127 307	17 196	13 564	107 665	6 658	42 476	27 883	80	29 678	644	246	191	5 963
69080	Lyon	301 446	36 858	28 484	280 445	15 793	97 038	61 831	429	97 324	7 832	179	1 366	13 862
69180	Villefranche	39 434	5 450	4 064	40 852	1 969	12 981	9 408	40	16 069	366	18	80	2 086
70080	Vesoul	43 970	6 734	5 589	42 745	2 308	15 195	9 258	51	15 759	174	36	42	1 875
70180	Belfort	25 974	3 501	2 923	22 852	1 444	9 136	5 404	48	6 640	145	30	30	1 151
71080	Mâcon	90 351	12 670	10 859	82 921	4 417	29 781	18 216	120	29 841	516	30	90	4 197
72080	Le Mans	104 077	14 574	11 600	112 602	5 250	35 440	20 735	158	50 179	759	81	165	6 131
73080	Chambéry	72 943	9 203	7 622	69 704	3 795	23 962	17 250	121	23 785	777	13	141	3 035
74080	Anney	118 695	13 320	10 514	113 789	6 024	37 584	28 699	146	39 958	1 368	10	225	3 403
75080	Paris	307 377	27 739	25 416	228 682	15 107	84 926	43 649	440	30 756	53 204	601	5 764	485
76080	Rouen	103 219	13 405	11 577	98 198	5 530	35 201	17 610	160	38 504	1 129	65	294	3 036
76081	Elbeuf	11 977	1 802	1 582	10 224	663	4 231	1 858	22	3 404	45	8	8	213
76180	Dieppe	41 869	6 023	5 413	39 353	2 140	14 708	8 447	67	13 783	202	5	50	1 523
76280	Le Havre	82 992	11 969	9 845	70 054	4 159	26 687	14 434	120	24 012	601	41	129	2 812
77080	Melun	281 610	36 016	25 920	248 276	13 852	90 646	53 031	312	88 485	1 871	79	305	4 732
78080	Yvelines	310 306	27 375	20 131	239 400	12 210	77 928	61 218	521	74 647	12 802	74	1 819	1 827
79080	Niort	56 135	7 504	6 626	63 932	3 031	20 417	11 494	125	28 511	334	19	49	2 108
80080	Amiens	103 391	15 345	13 286	88 601	5 326	35 519	17 884	205	29 172	475	18	129	3 024
81080	Albi	56 920	7 163	7 429	50 421	2 984	20 064	12 440	80	14 288	492	73	108	551
82080	Montauban	37 782	5 208	5 064	38 563	2 170	14 311	8 517	67	13 248	249	1	64	592
83080	Toulon	159 648	20 198	19 831	120 743	8 275	53 610	32 383	234	25 112	1 086	43	181	704
84080	Avignon	93 342	12 781	12 213	75 094	5 065	32 856	19 402	96	17 168	475	32	84	830
85080	La Roche sur Yon	104 791	14 709	11 818	130 190	5 845	39 350	24 982	246	58 856	735	175	144	3 350
86080	Poitiers	66 006	7 947	7 569	69 459	3 642	24 247	13 104	131	27 845	479	10	97	1 755
87080	Limoges	49 379	5 584	5 992	51 475	2 937	19 023	8 513	51	20 461	488	2	106	1 543
88080	Epinal	70 623	10 742	8 797	59 885	3 442	22 398	13 207	79	20 544	195	20	52	3 263
89080	Auxerre	59 197	8 518	7 399	54 157	3 038	20 143	11 921	116	18 746	187	7	49	2 794
91080	Essonne	258 808	28 541	21 379	222 047	12 637	80 677	46 960	342	78 596	2 684	150	521	1 342
92080	Hauts de Seine	284 350	24 682	20 993	245 033	13 382	79 849	52 454	630	58 006	40 222	489	4 679	493
93080	Seine Saint Denis	361 578	55 828	43 685	257 129	21 086	131 811	52 714	478	48 746	2 220	73	247	1 113
94080	Val de Marne	251 983	29 323	24 111	209 399	13 790	85 545	44 247	355	55 954	9 447	61	1 128	1 312
95080	Val d'Oise	275 728	36 127	26 272	213 795	13 583	87 178	48 397	423	61 533	2 570	110	362	1 426
TOTAL METROPOLE		11 177 201	1 463 662	1 237 348	9 968 354	576 269	3 704 682	2 156 443	15 964	3 305 590	197 823	11 583	30 631	272 818
97080	Guadeloupe	113 171	8 409	17 121	52 630	4 978	35 093	7 150	82	5 071	249	7	11	68
97081	Guyane	77 472	3 999	9 533	30 302	3 603	23 086	2 035	15	1 414	150	3	3	45
97082	Martinique	88 188	6 429	13 590	42 445	4 041	26 940	6 593	110	4 508	242	11	22	-14
97083	Réunion	255 053	17 372	36 483	122 068	11 762	76 325	22 964	299	8 551	2 146	22	54	99
TOTAL DOM (1)		533 884	36 208	76 727	247 445	24 384	161 444	38 743	506	19 543	2 787	40	90	198
TOTAL GENERAL		11 711 085	1 499 871	1 314 076	10 215 800	600 652	3 866 125	2 195 186	16 470	3 325 133	200 610	11 622	30 721	273 016

(1) les Cafs des Dom gèrent le régime agricole

Résultats au 31 décembre 2007

Annexe 4 - RESULTATS FINANCIERS EN DROITS CONSTATES PAR TYPE DE PRESTATIONS EN 2007 - REGIME GENERAL -

Unité : Milliers d'euros

Code	CAF	Allocation de Parent isolé	Allocation de Soutien Familial	Allocation Logement Familiale	Allocation Logement Sociale	Aide Personnalisée au Logement	Allocation Education Enfant Handicapé	Alloc. Jour. Présence Parentale + APP	Allocation Adultes Handicapés	Ancien complément Aah	Majoration Vie Autonome	Garantie de Ressources pour handicapés	Revenu Minimum d'Insertion	Allocation Différentielle
1080	Bourg en Bresse	3 585	5 196	16 048	14 829	44 576	5 130	559	28 543	36	550	874	16 993	1 010
2080	Soissons	5 859	4 786	15 950	10 869	32 068	2 964	153	33 811	464	941	290	17 000	
2280	Saint Quentin	6 109	5 439	20 331	11 585	26 982	2 619	164	34 403	34	1 229	618	20 651	41
3080	Moulins	5 161	5 437	17 824	25 772	28 043	1 902	262	42 336	30	1 368	1 991	26 954	
4080	Digne	1 976	2 320	11 199	11 145	9 759	1 360	141	12 839	10	310	426	8 826	
5080	Gap	1 155	1 729	6 133	7 947	9 457	1 105	60	11 167	5	419	341	5 150	4
6080	Nice	16 867	16 401	85 388	104 368	68 762	8 201	1 040	115 081	37	2 770	4 452	72 518	1 566
7080	Annonay	1 019	1 196	5 923	5 388	8 583	680	146	8 688	17	418	248	4 401	1
7081	Aubenas	2 619	2 690	11 163	12 763	15 521	858	159	19 698	32	911	394	13 974	
8080	Charleville	5 861	5 123	18 206	12 382	36 595	3 847	181	30 658	34	870	593	31 855	237
9080	Foix	2 329	2 438	11 714	10 973	9 018	1 122	109	14 215	12	551	301	16 209	8
10080	Troyes	5 285	5 540	12 556	14 987	39 498	3 407	230	21 757	44	1 117	213	23 095	6
11080	Carcassonne	7 163	6 099	30 225	27 778	27 806	2 852	300	33 350	21	879	1 272	48 019	23
12080	Rodez	1 766	2 387	11 434	15 768	15 149	1 622	216	24 920	36	754	419	9 250	9
13080	Marseille	48 905	50 722	177 086	185 111	212 220	14 347	1 821	149 128	77	3 587	2 319	278 557	1
14080	Caen	9 821	11 805	27 147	47 337	76 703	7 653	756	54 085	64	1 272	793	41 603	
15080	Aurillac	811	1 485	4 880	8 307	10 053	918	138	11 955	12	365	89	5 617	
16080	Angoulême	5 179	4 830	18 363	20 788	29 707	1 957	244	36 163	37	1 681	1 686	27 585	
17080	La Rochelle	8 169	9 689	36 541	44 670	37 959	3 917	469	44 140	15	1 009	1 568	45 252	12
17081	Pêche Maritime	100	515	2 069	1 876	-1	493	35	1 231	1	38	63	0	
18080	Bourges	4 777	4 719	12 941	15 785	30 788	1 497	205	26 177	29	798	1 180	29 174	9
19080	Brive	2 151	2 652	10 154	15 175	13 116	1 250	103	21 177	17	600	664	8 044	2
20080	Ajaccio	1 445	1 844	10 040	9 284	9 028	2 078	72	14 075	8	673	182	9 945	6
20081	Bastia	2 577	1 838	13 451	13 159	12 822	1 892	100	16 006	-1	279	519	16 442	
21080	Dijon	4 651	5 798	19 004	42 902	45 589	4 023	516	38 527	53	1 729	1 431	25 017	10
22080	Saint Briec	5 385	7 100	24 170	28 785	41 341	3 677	600	52 800	52	1 488	3 550	25 357	12
23080	Guéret	1 219	1 360	4 512	6 142	8 392	578	64	13 041	2	401	283	7 806	3
24080	Périgueux	5 067	5 651	22 179	26 369	22 281	2 543	234	34 395	32	936	593	27 403	12
25080	Besançon	4 117	5 123	13 269	27 188	34 988	2 854	352	22 194	39	552	492	18 364	1 525
25180	Montbéliard	2 762	2 432	6 250	4 747	23 374	1 511	152	11 076	8	279	258	14 151	246
26080	Valence	6 965	7 389	29 008	28 661	47 440	3 618	551	35 995	41	1 300	931	35 434	28
27080	Evreux	7 905	9 400	21 601	17 219	55 828	4 573	450	45 325	30	816	769	33 940	
28080	Chartres	4 784	5 587	13 919	11 784	33 313	5 390	385	26 303	27	599	734	22 797	
29080	Brest	4 718	7 129	18 444	35 481	41 375	4 721	536	41 920	20	521	1 330	29 895	
29280	Quimper	2 836	5 136	13 702	18 268	27 196	2 664	345	30 703	16	407	891	21 990	
30080	Nîmes	16 386	14 821	62 914	56 932	67 460	5 296	1 007	57 948	29	831	1 327	93 262	4
31080	Toulouse	16 444	14 611	64 355	141 044	105 659	10 582	1 028	88 430	87	2 281	1 325	104 659	44
32080	Auch	1 489	1 893	8 641	10 158	8 984	1 322	133	17 365	22	298	829	8 505	8
33080	Bordeaux	19 132	19 940	73 371	133 929	117 053	12 059	816	125 937	124	4 347	4 510	113 485	2
34080	Montpellier	14 772	15 782	62 336	103 577	76 038	8 474	878	72 754	8	1 585	1 287	94 116	5
34180	Beziers	7 770	6 645	33 777	27 691	19 663	2 763	304	29 763	24	646	507	41 306	1
35080	Rennes	8 066	11 877	27 161	77 360	87 443	8 894	957	67 613	161	2 017	3 061	38 516	
36080	Chateauroux	2 646	3 294	7 999	9 242	23 555	1 636	108	24 169	32	928	1 355	11 323	

Source : CNAF balances mensuelles

Annexe 4 - RESULTATS FINANCIERS EN DROITS CONSTATES PAR TYPE DE PRESTATIONS EN 2007 - REGIME GENERAL -

Unité : Milliers d'euros

Code	CAF	Allocation de Parent isolé	Allocation de Soutien Familial	Allocation Logement Familiale	Allocation Logement Sociale	Aide Personnalisée au Logement	Allocation Education Enfant Handicapé	Alloc. Jour. Parentale + APP	Allocation Adultes Handicapés	Ancien complément Aah	Majoration Vie Autonome	Garantie de Ressources pour handicapés	Revenu Minimum d'Insertion	Allocation Différentielle
37080	Tours	6 511	7 724	17 445	43 516	58 308	6 313	376	43 004	55	897	894	34 359	1
38080	Grenoble	8 747	11 195	30 874	59 915	95 032	7 539	993	60 035	93	1 659	1 313	46 055	22
38180	Vienne	2 907	3 316	8 795	6 172	32 253	2 212	333	14 015	7	427	236	12 604	15
39080	Saint Claude	2 312	3 179	10 005	10 678	20 976	2 718	194	20 515	32	595	380	8 877	302
40080	Mont de Marsan	3 894	4 161	19 031	19 136	17 387	2 937	173	25 054	10	623	1 407	21 706	6
41080	Blois	3 322	3 798	10 179	12 600	26 191	2 802	187	20 228	21	382	662	19 809	
42080	Saint Etienne	6 423	8 787	33 536	38 741	70 604	6 182	678	65 365	89	2 559	2 282	34 414	9
42280	Roanne	1 595	2 152	7 421	8 482	13 798	1 306	199	14 056	14	633	351	6 974	4
43080	Le Puy	1 685	2 362	10 467	11 880	16 658	2 919	151	21 636	35	652	1 245	7 068	1
44080	Nantes	13 826	17 307	43 131	90 260	114 812	8 587	1 321	87 157	84	1 545	1 260	71 464	61
45080	Oriéans	7 519	9 184	22 864	29 306	62 421	4 874	703	40 667	33	1 292	1 544	34 685	1
46080	Cahors	1 666	2 049	8 297	9 721	10 278	1 398	89	16 921	-2	239	542	10 065	8
47080	Agen	4 606	5 091	22 961	22 287	17 676	1 523	268	27 867	20	808	373	22 036	11
48080	Mende	379	662	2 724	5 802	4 690	449	52	11 025	5	154	2 07	2 757	
49080	Angers	7 176	9 251	17 393	44 714	66 558	4 103	273	37 391	78	1 677	1 374	36 516	
49180	Cholet	1 254	1 901	5 839	7 354	14 843	1 275	97	10 313	22	361	242	6 718	
50080	Avranches	4 717	6 402	19 317	22 058	46 022	3 307	316	49 787	117	2 800	1 115	21 616	5
51280	Reims	8 114	8 404	15 629	35 552	71 479	5 920	238	43 803	42	1 433	896	32 676	1
52080	Chaumont	2 782	2 646	7 173	5 905	19 773	1 787	132	18 362	41	855	136	10 898	8
53080	Laval	1 973	3 204	9 303	12 666	24 041	2 588	264	18 347	31	629	257	8 928	4
54080	Nancy	12 015	12 362	36 961	59 103	81 865	4 406	512	51 241	82	1 837	1 522	65 158	313
55080	Bar le Duc	3 229	2 852	10 939	8 545	15 288	1 040	131	15 718	30	632	384	15 327	170
56080	Vannes	5 507	8 377	26 529	36 212	52 871	5 647	651	54 709	66	1 062	2 126	34 243	6
57080	Metz	14 504	13 956	53 361	44 095	99 370	5 645	891	77 588	124	2 167	1 447	65 793	1 655
58080	Nevers	3 211	3 426	10 695	12 414	18 098	1 145	171	28 793	5	716	605	17 659	
59080	Lille	16 570	15 623	31 389	77 784	89 347	6 602	453	57 816	87	1 956	223	84 310	271
59081	Armentières	2 881	2 456	9 881	6 406	12 944	1 426	100	12 679	26	393	62	9 914	238
59082	Dunkerque	5 999	5 178	13 839	11 074	46 148	2 661	132	24 440	74	808	97	27 918	317
59083	Roubaix	14 196	18 217	40 183	21 388	91 548	6 141	544	46 349	125	1 550	199	78 109	1 497
59380	Douai	7 233	5 574	19 885	10 946	34 576	2 781	212	26 431	41	953	107	30 570	108
59381	Cambrai	3 591	2 936	15 435	7 702	11 266	1 498	97	18 092	45	765	222	18 573	17
59580	Valenciennes	11 977	9 073	32 033	20 258	56 269	3 973	292	43 014	73	2 046	513	52 468	455
59581	Maubeuge	9 689	7 131	20 621	10 067	38 450	2 316	141	32 454	68	1 513	601	37 619	432
60080	Beauvais	8 364	7 858	16 016	13 379	48 642	4 218	310	40 982	86	2 023	925	29 715	12
60280	Creil	4 855	4 701	11 453	6 925	33 405	3 784	351	23 761	21	1 013	707	18 322	13
61080	Alençon	3 650	4 564	11 232	13 696	29 551	2 005	297	25 067	33	736	131	20 354	18
62080	Arras	24 785	18 525	68 230	35 288	126 164	8 767	495	92 322	82	1 999	1 070	113 844	133
62280	Calais	16 961	12 695	39 689	28 352	72 878	4 422	460	48 378	43	924	1 036	64 106	18
63080	Clermont Ferrand	7 082	7 458	27 171	56 154	49 847	6 327	528	52 638	130	1 613	2 342	43 021	11
64080	Pau	4 030	4 027	17 049	29 477	28 107	2 765	230	39 663	41	1 517	777	23 668	2
64180	Bayonne	2 780	3 889	14 916	22 957	21 011	2 147	337	28 656	16	1 104	683	20 372	45
65080	Tarbes	2 796	3 412	11 679	17 089	18 719	1 210	121	27 163	31	746	373	16 212	2
66080	Perpignan	12 389	11 277	46 065	44 948	36 231	5 825	300	46 319	28	1 125	869	62 993	33

Résultats au 31 décembre 2007

Annexe 4 - RESULTATS FINANCIERS EN DROITS CONSTATES PAR TYPE DE PRESTATIONS EN 2007 - REGIME GENERAL -

Unité : Milliers d'euros

Code	CAF	Allocation de Parent isolé	Allocation de Soutien Familial	Allocation Logement Familiale	Allocation Logement Sociale	Aide Personnalisée au Logement	Allocation Education Enfant Handicapé	Alloc. Jour. Présence Parentale + APP	Allocation Adultes Handicapés	Ancien complément Aah	Majoration Vie Autonome	Garantie de Ressources pour handicapés	Revenu Minimum d'Insertion	Allocation Différentielle
67080	Strasbourg	14 752	15 559	51 052	69 414	88 295	8 799	851	63 461	103	1 819	1 932	73 906	1 481
68180	Mulhouse	8 773	9 422	39 218	29 674	56 483	6 554	806	52 207	88	2 381	2 79	43 630	2 464
69080	Lyon	16 836	26 454	58 961	130 481	189 316	11 397	1 703	101 373	118	4 712	1 679	107 668	41
69180	Villefranche	1 574	2 246	7 146	6 244	20 587	1 312	164	13 032	21	467	253	7 419	16
70080	Vesoul	3 421	2 849	12 919	8 878	18 034	1 648	192	18 608	18	693	233	11 995	42
70180	Belfort	2 557	2 293	5 822	7 321	18 537	953	99	8 473	27	313	305	12 269	175
71080	Mâcon	5 388	6 531	19 448	23 746	53 276	6 896	409	48 274	47	1 585	1 099	25 128	8
72080	Le Mans	7 342	8 597	21 912	28 564	51 613	4 565	234	34 803	31	876	832	34 113	3
73080	Chambéry	3 022	4 039	11 355	18 847	37 871	3 420	244	27 562	84	1 143	1 294	12 513	18
74080	Anancy	4 063	6 588	20 238	23 845	46 401	5 265	827	31 621	32	608	422	22 062	3 558
75080	Paris	25 119	29 761	106 504	323 689	171 945	21 225	1 010	150 985	126	5 309	3 215	267 028	11
76080	Rouen	9 989	9 848	20 862	44 506	78 008	5 440	355	52 037	25	824	1 335	55 709	
76081	Elbeuf	1 900	1 535	3 305	3 755	12 596	544	33	6 364	91	91	209	7 936	
76180	Drepe	2 986	2 803	11 149	10 420	19 758	1 723	128	24 379	13	369	731	12 944	
76280	Le Havre	10 318	8 236	18 148	23 133	56 825	4 285	455	36 738	12	493	1 263	38 087	4
77080	Melun	17 745	19 646	45 375	33 184	121 187	13 690	1 347	74 658	74	2 941	2 261	63 683	29
78080	Yvelines	11 138	17 254	33 469	38 801	106 821	17 262	1 120	55 894	38	1 041	446	58 645	98
79080	Niort	3 301	4 318	15 906	18 310	23 838	2 943	223	27 491	23	432	594	13 703	27
80080	Amiens	10 638	9 676	30 808	38 050	52 917	4 448	335	57 890	35	1 033	1 038	44 630	9
81080	Albi	4 690	5 321	23 334	25 536	27 320	3 108	365	36 407	40	1 054	354	27 499	2
82080	Montauban	3 308	3 625	17 282	14 004	14 815	2 141	130	25 856	24	480	1 019	17 540	5
83080	Toulon	15 583	15 920	79 361	76 198	63 318	6 636	851	86 988	61	4 643	2 288	87 529	20
84080	Avignon	11 111	9 606	42 941	38 551	52 674	4 285	436	37 539	17	1 067	534	50 205	-7
85080	La Roche sur Yon	4 455	6 496	25 232	26 208	36 618	4 787	377	36 156	35	486	1 137	19 021	6
86080	Poitiers	6 723	6 732	18 479	41 699	39 940	3 430	347	33 989	28	758	743	32 607	
87080	Limoges	4 607	5 375	13 553	29 976	38 762	2 219	163	39 736	35	1 620	1 227	23 384	11
88080	Epinal	5 657	6 334	20 833	18 202	33 632	2 313	430	31 147	36	841	571	24 873	12
89080	Auxerre	4 416	5 190	16 122	15 746	28 568	2 357	294	39 197	33	2 183	401	20 325	18
91080	Essonne	16 743	19 561	45 750	33 703	108 211	22 706	661	57 413	38	1 268	1 404	71 040	8
92080	Hauts de Seine	16 421	23 234	63 842	89 682	128 562	16 360	997	94 981	77	3 163	1 143	107 663	26
93080	Seine Saint Denis	40 649	40 436	130 615	67 537	256 724	19 101	1 371	121 514	127	3 899	2 936	249 551	3
94080	Val de Marne	17 371	25 592	72 210	69 499	137 355	13 974	1 272	79 529	147	2 989	1 725	128 085	1
95080	Val d'Oise	17 516	22 984	57 116	30 556	136 760	12 316	1 359	64 260	114	2 302	1 818	87 943	7
TOTAL METROPOLE		907 616	990 251	3 181 278	4 004 490	5 935 145	556 439	51 464	4 872 244	5 785	148 657	117 421	4 805 264	19 154
97080	Guadeloupe	29 539	42 188	83 048	27 134	-38	6 071	191	59 266	5	654	269	157 421	
97081	Guyane	20 906	19 802	30 858	6 620	-8	2 404	18	12 012	4	181	246	64 496	
97082	Martinique	25 336	41 186	71 631	27 899	-34	4 494	130	50 930	12	707	987	147 049	
97083	Réunion	64 040	64 728	189 493	67 619	-52	12 313	193	78 101	46	1 786	446	340 801	
TOTAL DOM (1)		139 821	167 905	375 031	129 272	-132	25 282	533	200 310	67	3 328	1 948	709 766	0
TOTAL GENERAL		1 047 438	1 158 155	3 556 309	4 133 761	5 935 013	581 722	51 996	5 072 554	5 852	151 985	119 369	5 515 030	19 154

(1) les Cafs des Dom gèrent le régime agricole

Résultats au 31 décembre 2007

**Caisses d'Allocations Familiales
de Métropole**

Tableaux détaillés des prestations légales

Tableaux concernant les bénéficiaires des prestations légales au 31 décembre 2007

Tableau de synthèse des bénéficiaires de Prestations légales au 31 décembre 2007

BE001	résultats
Nombre d'allocataires immatriculés	27 146 729
Nombre d'allocataires présents dans le fichier FILEAS	10 536 823
Nombre d'allocataires NOYAU DUR présents dans le fichier FILEAS	10 308 975
-Bénéficiaires d'une prestation légale sans prestation d'action sociale au cours de l'année*	9 316 056
-Bénéficiaires d'une prestation légale avec prestation d'action sociale au cours de l'année*	751 965
-Bénéficiaires de l'ARS en décembre sans prestation d'action sociale*	182 228
-Bénéficiaires de l'ARS en décembre avec prestation d'action sociale*	12 955
-Bénéficiaires d'un contrat aidé ou du dispositif de retour à l'emploi sans prestation légale	45 771
Nombre d'allocataires hors noyau dur non bénéficiaires de prestations légales présents dans le FILEAS	
-Bénéficiaires d'une prestation d'action sociale au cours de l'année sans prestation légale*	70 908
-Bénéficiaires RMI, ALF, APL, ALS ou ARS dont le montant est < au seuil de versement	95 143
-Bénéficiaires d'un prêt légal amélioration de l'habitat au cours de l'année	227
-Allocataires dans le dispositif du RMI suspendus ou radiés au titre de décembre	61 570
Bénéficiaires potentiel d'action sociale	6 378 175
Bénéficiaires d'un PAH au cours de l'année	11 834
Bénéficiaires de l'Allocation d'Installation de l'Etudiant au 31 décembre **	65 562
Familles bénéficiaires de l'ARS (présents ou non dans le Fileas)	2 667 079
Enfants bénéficiaires de l'ARS (présents ou non dans le Fileas)	4 528 577
Bénéficiaires de l'AVPF au titre de l'année 2006 et d'une prestation légale en décembre 2007	1 426 532
Bénéficiaires de l'AVPF au titre de l'année 2006 sans prestation légale en décembre 2007	92 429
Allocataires relevant du Régime général (champ Noyau Dur)	10 267 956
des Régimes spéciaux (champ Noyau Dur)	33 493
du Régime agricole (champ Noyau Dur)	88
Allocataires relevant : du FNPF (champ Noyau Dur)	6 740 308
du FNAL (champ Noyau Dur)	4 426 536
- dont ex FNH (APL) (champ Noyau Dur)	2 397 632
Nombre de personnes couvertes (champ Noyau Dur)	28 253 512
Nombre total d'enfants (champ Noyau Dur)	12 734 891
Nombre d'enfants au sens des prestations familiales (champ Noyau Dur)	12 451 217

* ou de l'aged, de l'afeama ou de l'aldif au titre du 3^{ème} trimestre 2007.

Source : CNAF fichier FILEAS

** il s'agit du nombre de primes versées aux étudiants de juillet à décembre 2007

Données du FILEAS(C) intégrées dans les tableaux du R.N.D.C.

BE002	Nombre
Bénéficiaires "noyau dur" présents dans le FILEAS	10 308 975
Nombre allocataires bénéficiaires potentiels d'action sociale	6 378 175
Nombre de familles avec enfants à charge au sens de la législation familiale	6 303 071
Nombre de familles sans enfant à charge au sens de la législation familiale	4 005 904
Nombre d'enfants à charge au sens de la législation familiale	12 734 891
Nombre d'enfants - 3 ans dont la famille bénéficie du CMG assistant maternel de la PAJE	510 467
Nombre de personnes couvertes toutes prestations confondues	28 253 512

Source : CNAF fichier FILEAS

Allocataires bénéficiaires de prestations légales

BE005	Isolés sans enfant	Couples sans enfant		Familles				Total
		ni personne à charge	+personne à charge	1 enfant	2 enfants	3 enfants	4 et plus	
Bénéficiaires avec PF								
PF sans Aah	33 304	60341	1 534	1155108	2 580 660	806 963	195 321	4 833 231
PF + Aah	1 082	1 624	252	20455	17 327	7 164	3 278	51 182
PF (sauf Aah) + Als	881	128	0	0	0	0	0	1 009
PF (sauf Aah) + Apl	1 436	1 744	3	179556	374 133	239 673	118 853	915 398
PF + Aah + Als	77	63	0	1	0	0	0	141
PF + Aah + Apl	126	145	1	9 802	16 264	8 408	4 380	39 126
Total bénéficiaires avec PF	36 906	64 045	1 790	1 364 922	2 988 384	1 062 208	321 832	5 840 087
Bénéficiaires sans PF								
Als seule	1 684 227	177 757	0	2	0	0	0	1 861 986
Aah + Als	148 062	17 705	0	1	0	0	0	165 768
Aah seule	264 050	64 778	0	11 303	103	49	10	340 293
Aah+Apl	118 838	23 782	511	15 758	28	26	14	158 957
Apl seule	932 217	139 986	3 369	204 233	2 061	1 627	658	1 284 151
Rmi seul (avec ou sans ARS)	338 035	18 465	0	20 181	46	21	11	376 759
Dispositif retour à l'emploi seul *	41 443	2 865	0	1 414	34	12	3	45 771
Aged/Afeama seules	37	7	0	33 224	1 169	311	37	34 785
Allocation différentielle seule	4	7	0	1 139	2 353	1 347	385	5 235
Allocation de rentrée scolaire seule	0	0	0	195 183	0	0	0	195 183
Allocataires noyau dur	3 563 819	509 397	5 670	1 847 360	2 994 178	1 065 601	322 950	10 308 975

Source : CNAF fichier FILEAS

Rappel : les P.F. comprennent (Art. L. 511-1) : les allocations familiales, le complément familial, la prestation d'accueil du jeune enfant (primes, allocation de base et compléments), l'allocation de logement à caractère familial, l'allocation d'éducation de l'enfant handicapé, l'allocation de soutien familial, l'allocation de rentrée scolaire, l'allocation de parent isolé, l'allocation parentale d'éducation, l'allocation d'adoption, l'allocation journalière de présence parentale.

Attention : de la ligne 1 à la ligne 13, on peut également trouver des bénéficiaires du RMI, de l'AGED ou de l'AFEAMA.

* Il s'agit de bénéficiaires d'une Prime retour à l'emploi ou/et du RSA, RMA, CAV.

Ventilation des allocataires suivant la situation familiale

BE007	Alloc. sans enfant	Femmes enceintes sans enfant	Familles				Total
			1 enfant	2 enfants	3 enfants	4 et plus	
Mariés	297 959	15 021	570 903	1 843 084	730 891	213 622	3 671 480
Concubins	182 734	19 933	474 477	636 677	175 600	54 722	1 544 143
Sous-Total couples	480 693	34 954	1 045 380	2 479 761	906 491	268 344	5 215 623
Célibataires hommes	1 288 049	0	23 788	8 606	2 027	547	1 323 017
Célibataires femmes	1 080 333	15 614	388 737	182 749	51 885	18 673	1 737 991
Veufs	29 798	0	11 430	5 976	1 768	427	49 399
Veuves	426 596	41	44 931	22 691	7 466	2 765	504 490
Divorcés	113 132	0	11 204	6 723	1 535	309	132 903
Divorcées	251 183	499	130 717	106 397	31 917	10 417	531 130
Séparés	173 451	0	21 285	14 453	4 180	1 071	214 440
Séparées	183 604	939	169 888	166 822	58 332	20 397	599 982
Sous-Total isolés	3 546 146	17 093	801 980	514 417	159 110	54 606	5 093 352
Total	4 026 839	52 047	1 847 360	2 994 178	1 065 601	322 950	10 308 975

Source : CNAF fichier FILEAS

Définition des rubriques par rapport à la codification :

Mariés : mariés, cas de reprise de vie commune

Veuf(ve) : veuf(ve), cas de jugement d'absence

Séparé : séparé de droit ou de fait

Concubin : concubin ou pacsé

Allocataires par âge et présence d'un conjoint au foyer

BE008 type de famille	Age							Inconnu	Total
	< 20 ans	20 - 24	25 - 29	30 - 39	40 - 49	50 - 59	60 et +		
Homme seul	66527	324284	227514	300 802	268 307	232 126	184 869	54	1 604 483
Femme seule	93159	401765	178576	153 456	180 136	270 278	681 516	450	1 959 336
Isolé 1 enfant	10417	60792	91157	226 368	288 903	115 469	9 838	128	803 072
Isolé 2 enfants	662	14816	42028	193 895	226 506	35 559	1 875	66	515 407
Isolé 3 enfants	28	2486	12100	70 503	67 579	6 610	388	24	159 718
Isolé 4 enfants et plus	1	411	3478	28 706	20 736	1 573	127	11	55 043
Sous total isolés	170794	804554	554853	973 730	1 052 167	661 615	878 613	733	5 097 059
Couple seul	8447	91972	66522	53 220	51 190	105 979	137 684	53	515 067
Couple 1 enfant	5277	85285	281200	401 186	163 478	82 598	25 170	94	1 044 288
Couple 2 enfants	640	26540	171378	1 172 896	954 864	136 937	15 425	91	2 478 771
Couple 3 enfants	53	4694	41061	433 672	380 970	39 023	6 358	52	905 883
Couple 4 enfants et plus	3	789	9322	120 578	114 183	18 312	4 700	20	267 907
Sous total couples	14420	209280	569483	2 181 552	1 664 685	382 849	189 337	310	5 211 916
Total allocataires	185214	1013834	1124336	3 155 282	2 716 852	1 044 464	1 067 950	1 043	10 308 975

Source : CNAF fichier FILEAS

Dans ce tableau, les isolés peuvent être des allocataires mariés ou concubins dont le conjoint est, par exemple, hospitalisé pour une longue durée ou incarcéré ou encore effectue son service militaire.

Nombre de familles bénéficiaires au sens de la législation familiale par prestation

BE009	Alloc. ss enfant	Familles				Total
		1 enfant	2 enfants	3 enfants	4 et plus	
Entretien des enfants						
Allocations familiales	6 002	5 872	2 978 674	1 058 871	320 686	4 370 105
Complément familial	46	733	50 341	565 549	164 066	780 735
- dont CF avec montant différentiel	3	20	1 102	12 162	1 293	14 580
Allocation de rentrée scolaire	1923	660478	1053780	652415	262043	2 630 639
Naissance jeune enfant						
Prestation d'accueil du jeune enfant	42928	840327	734308	302776	126178	2 046 517
Prime naissance/adoption	21999	17878	7691	2357	1232	51 157
Allocation de base	21190	729195	619501	268960	119716	1 758 562
Complément Libre Choix d'Activité (y compris COLCA)	32	36536	330739	154149	50382	571 838
Complément Mode de Garde	50	305290	238413	56534	8129	608 416
Allocation parentale d'éducation	0	0	2	116	74	192
Allocation de garde d'enfant à domicile	3	1781	7337	4679	1022	14 822
Aide famille pour emploi assistante maternelle agréée	63	39212	52460	12440	1252	105 427
Allocation d'adoption	0	5	3	2	0	10
Monoparentalité						
Allocation de parent isolé	11202	80521	48260	22806	13243	176 032
Allocation de soutien familial	1	330583	176641	73091	35087	615 403
Logement						
Allocation de logement familiale	52 235	402 771	366 746	199 800	83 229	1 104 781
Allocation de logement sociale	2 028 900	4	0	0	0	2 028 904
Aide personnalisée au logement	1 222 158	409 349	392 486	249 734	123 905	2 397 632
Invalidité						
Allocation d'éducation de l'enfant handicapé (1) ex AES	94	36374	54438	32032	16923	139 861
Allocation journalière de présence parentale	1	1716	1916	770	231	4 634
Complément AJPP	0	382	546	236	82	1 246
Allocation adultes handicapés	640373	57232	33686	15639	7675	754 605
Compléments AAH (ancien, MVA, GRPH)	125767	19130	13174	6818	3507	168 396
Précarité						
Revenu minimum d'insertion	648 306	166 433	106 261	52 375	33 742	1 007 117
Revenu minimum d'activité	7 693	2 323	1 615	711	320	12 662
Contrat Avenir	33 210	13 216	8 266	3 768	1 814	60 274
Revenu Solidarité Active	1 325	636	355	138	79	2 533
Nouveaux intéressements - loi retour emploi octobre 2006	98 753	40 910	25 562	11 232	5 894	182 351
Autres						
Allocation différentielle	16	2 141	4 150	2 765	1 052	10 124

(1) Bénéficiaires de l'AAEH mensuelle seulement.

Source : CNAF fichier FILEAS

Décalage possible entre la période de référence du droit et la situation familiale en décembre. Le droit à l'AFEAMA, l'AGED et l'allocation différentielle est établi à partir des paiements du 3ème trimestre alors que les enfants pris en compte sont ceux à charge au 31 décembre. Les enfants placés à la DDASS sans maintien des liens affectifs, les enfants décédés et les enfants de 20 à 21 ans bénéficiaires du CF ou d'une prestation de logement ou du forfait AF en décembre ne sont pas pris en compte même s'ils ouvrent droit aux PF pour ce mois. La taille de la famille s'entend au sens des prestations familiales (1 mois à -20 ans).

Pour les familles bénéficiaires de la PAJE les naissances du mois ne sont pas prises en compte dans ce tableau ce qui explique la différence avec le BE245.

Nombre d'allocataires et d'enfants à charge au sens des prestations familiales dans les familles bénéficiaires

BE010	Total	
	Alloc.	Enfants *
Isolés ou couples sans enfant	4 078 886	0
Familles de 1 enfant	1 847 360	1 847 360
Familles de 2 enfants	2 994 178	5 988 356
Familles de 3 enfants	1 065 601	3 196 803
Familles de 4 enfants	237 427	949 708
Familles de 5 enfants	58 828	294 140
Familles de 6 enfants	17 588	105 528
Familles de 7 enfants	5 787	40 509
Familles de 8 enfants	2 043	16 344
Familles de 9 enfants	736	6 624
Familles de 10 enfants	309	3 090
Familles de 11 enfants	131	1 441
Familles de 12 enfants	53	636
Familles de 13 enfants	22	286
Familles de 14 enfants	12	168
Familles de 15 enfants	6	90
Familles de 16 enfants	5	80
Familles de 17 enfants	2	34
Familles de 20 enfants et plus	1	20
Total	10 308 975	12 451 217

* Les enfants nés en décembre 2007 ne sont pas comptabilisés dans ce tableau.

Source : CNAF fichier FILEAS

Nombre d'allocataires et de personnes couvertes

BE011	Alloc.	Personnes Couvertes
1 personne couverte	3 523 091	3 505 624
2 personnes couvertes	1 286 682	2 573 364
3 personnes couvertes	1 568 867	4 706 601
4 personnes couvertes	2 622 039	10 488 156
5 personnes couvertes	997 984	4 989 920
6 personnes couvertes	225 853	1 355 118
7 personnes couvertes	57 120	399 840
8 personnes couvertes	17 670	141 360
9 personnes couvertes	5 939	53 451
10 personnes couvertes	2 209	22 090
11 personnes couvertes	867	9 537
12 personnes couvertes	327	3 924
13 personnes couvertes	194	2 522
14 personnes couvertes	66	924
15 personnes couvertes	31	465
16 personnes couvertes	16	256
17 personnes couvertes	9	153
18 personnes couvertes	5	90
19 personnes couvertes	5	95
20 personnes couvertes et plus	1	22
Total	10 308 975	28 253 512

Source : CNAF fichier FILEAS

Les personnes couvertes sont : l'allocataire, son conjoint éventuel ainsi que tous les enfants de moins de 20 ans et personnes à charge au sens d'au moins une prestation et les enfants nés en décembre 2007. Pour l'enregistrement du deuxième bénéficiaire d'AAH (CATBEN 99), le nombre de personnes couvertes est mis à zéro, afin d'éviter les doubles comptes dans le total des personnes couvertes, les deux membres du couple étant déjà dénombrés dans le premier dossier.

Ces enregistrements CATBEN99 sont compris dans la ligne "1 personne couverte", ce qui explique que pour cette ligne, le nombre d'allocataires soit supérieur au nombre de personnes couvertes.

BE019	Alloc. sans enfant	Familles				Total
		1 enfant	2 enfants	3 enfants	4 et plus	
Entretien des enfants (AF, MAJ11, MAJ16, CF, ARS)	7 754	664 404	2 978 985	1 059 088	320 789	5 031 020
Naissance jeune enfant (PAJE, APE, AGED, AFEAMA, AAD)	42 993	880 230	790 653	319 083	128 388	2 161 347
Monoparentalité (API, ASF)	11 203	372 027	198 897	82 120	39 314	703 561
Logement (ALF, APL, ALS)	3 303 293	812 124	759 232	449 534	207 134	5 531 317
Invalité (AAH, CAAH, AEEH, AJPP, CAJPP)	641 181	92 600	86 906	46 715	23 793	891 195
Précarité (RMI, RSO, RMA, RSA, CAV ou PRE)	735 442	198 273	127 288	62 119	38 038	1 161 160
Autres (ADI)	16	2 141	4 150	2 765	1 052	10 124
Au moins un des minima (AAH, API, RMI/RSO)	1 300 024	302 318	187 024	90 489	54 347	1 934 202
Sans prestation de logement ni minima sociaux	81 202	945 888	2 193 324	599 099	106 667	3 926 180
Total des allocataires	4 078 886	1 847 360	2 994 178	1 065 601	322 950	10 308 975

Décalage possible entre la période de référence du droit et la situation familiale en décembre.

Source : CNAF fichier FILEAS

Le droit à l'AFEAMA, l'AGED et l'allocation différentielle est établi à partir des paiements du 3ème trimestre alors que les enfants pris en compte sont ceux à charge au 31 décembre. Les enfants placés à la DDASS sans maintien des liens affectifs, les enfants décédés et les enfants de 20 à 21 ans bénéficiaires du CF ou d'une prestation de logement ou du forfait AF en décembre ne sont pas pris en compte même s'ils ouvrent droit aux PF pour ce mois.

Bénéficiaires selon les cumuls de prestations : croisement entre prestations

BE021	Total	Bénéficiaires					
		AF CF	PAJE APE AGED AFEAMA AAD	ALF ALS APL	API	RMI	AAH
Entretien des enfants							
Allocations familiales	4 370 105	4 370 105	1 228 245	1 409 533	84 306	193 180	57 317
Majoration + 11 ans	1 607 535	1 607 535	164 249	558 173	18 565	81 725	27 624
Majoration + 16 ans	645 995	645 995	57 152	260 461	7 012	38 461	13 898
Complément familial	780 735	780 735	18 514	436 238	8 817	66 251	18 492
Allocation de rentrée scolaire	2 630 639	1 969 746	445 020	1 557 129	58 282	251 468	82 648
Naissance jeune enfant							
Prestation d'accueil du jeune enfant (*)	2 046 517	1 154 919	2 046 517	697 475	133 279	65 337	19 822
Allocation parentale d'éducation	192	191	192	101	2	1	0
Allocation de garde d'enfant à domicile	14 822	12 718	14 822	259	1	1	6
Aide famille pour emploi assist. mater. agréée	105 427	64 875	105 427	11 904	84	311	220
Allocation d'adoption	10	5	10	6	0	0	0
Monoparentalité							
Allocation de parent isolé	176 032	84 307	133 358	116 730	176 032	1 761	239
Allocation de soutien familial	615 403	285 345	123 928	414 013	87 874	116 490	19 617
Logement							
Allocation de logement familiale	1 104 781	645 917	374 459	1 104 781	60 644	120 919	35 594
Allocation de logement sociale	2 028 904	594	122	2 028 904	441	163 933	165 632
Aide personnalisée au logement	2 397 632	763 034	334 832	2 397 632	55 645	284 635	197 591
Invalité							
Allocation d'éducation de l'enfant handicapé	139 861	103 476	25 108	65 270	2 850	12 628	6 496
Allocation journalière de présence parentale	4 634	2 920	2 249	2 173	19	4	21
Complément AJPP	1 246	864	582	748	4	0	8
Allocation adultes handicapés	754 605	57 317	20 038	398 817	239	2 413	754 605
Compléments d'Allocation Adultes Handicapés	168 396	23 664	7 715	152 761	22	168	167 535
Précarité							
Revenu minimum d'insertion	1 007 117	193 185	65 647	569 487	1 761	1 007 117	2 413
Revenu minimum d'activité	12 662	2 641	1 262	7 870	95	2 652	284
Contrat Avenir	60 274	13 877	5 269	41 036	677	12 989	1 647
Revenu Solidarité Active	2 533	574	249	1 760	81	1 174	2
Nouveaux intéressements - loi retour emploi 10/06	182 351	42 612	26 926	115 172	7 013	83 715	574
Autres							
Allocation différentielle	10 124	426	1 117	3 866	56	19	89

(*) Un allocataire de la Paje est dénombré une fois quelque soit le nombre de composante(s) PAJE versée(s).

Source : CNAF fichier FILEAS

Dans ce tableau, lorsque les colonnes comportent plusieurs intitulés de prestations, les bénéficiaires sont pris en compte dès lors qu'ils perçoivent au moins une prestation.

Bénéficiaires selon les cumuls de prestations : allocataires bénéficiaires d'une seule prestation

BE022	Sans ARS	Avec ARS	Total
Bénéficiaires d'une seule prestation			
Allocations familiales	1 429 303	371 682	1 800 985
Prestation d'accueil du jeune enfant	626 048	1 094	627 142
Aide famille pour emploi assistante maternelle agréée	32 196	587	32 783
Allocation de parent isolé	7 683	838	8 521
Allocation de soutien familial	53 925	38 960	92 885
Allocation de logement familiale	100 519	106 047	206 566
Aide personnalisée au logement	1 016 169	110 676	1 126 845
Allocation de logement sociale	1 697 905	375	1 698 280
Allocation d'adulte handicapé ou Complément d'Aah	332 903	6 730	339 633
Allocation d'éducation de l'enfant handicapé	14 910	3 121	18 031
Revenu minimum d'insertion	366 657	10 102	376 759
Autres	52 967	34	53 001
Allocation de rentrée scolaire seule (1)	0	195 214	195 214
Total bénéficiaires d'une prestation	5 731 185	845 460	6 576 645
Total bénéficiaires de deux prestations ou plus	1 947 151	1 785 179	3 732 330
Ensemble des allocataires	7 678 336	2 630 639	10 308 975

(1) bénéficiaires de l'ARS noyau dur seulement,

Source : CNAF fichier FILEAS

L'ARS, si elle est versée seule (familles de un enfant ne percevant aucune autre prestation) compte pour une prestation.

Dans tous les autres cas elle n'est pas comptabilisée dans le nombre des prestations.

La perception des majorations pour âge et du complément AAH ne compte pas non plus dans le nombre des prestations perçues.

Bénéficiaires selon les cumuls de prestations : allocataires bénéficiaires de deux prestations et plus

BE023	Sans ARS	Avec ARS	Total
Bénéficiaires d'une seule prestation	5 731 185	845 460	6 576 645
Bénéficiaires de deux prestations			
AF + CF	90 588	205 429	296 017
AF + PAJE	508 441	114 921	623 362
AF + AFEAMA	38 366	8 292	46 658
AF + ASF	12 537	20 643	33 180
AF + Logement (ALF ou ALS ou APL)	26 705	293 110	319 815
Logement (ALF ou ALS ou APL) + PAJE	138 742	995	139 737
Logement (ALF ou ALS ou APL) + ASF	31 874	71 449	103 323
Logement (ALF ou ALS ou APL) + AAH	319 164	16 438	335 602
Logement (ALF ou ALS ou APL) + RMI	312 628	38 972	351 600
Autres	99 123	39 882	139 005
Total bénéficiaires 2 prestations	1 578 168	810 131	2 388 299
Bénéficiaires de trois prestations			
AF + Logement (ALF ou ALS ou APL) + CF	4 714	294 426	299 140
AF + Logement (ALF ou ALS ou APL) + PAJE	152 171	207 253	359 424
AF + Logement (ALF ou ALS ou APL) + ASF	3 433	55 633	59 066
AF + Logement (ALF ou ALS ou APL) + RMI	3 867	34 265	38 132
Logement (ALF ou ALS ou APL) + ASF + RMI	16 057	28 427	44 484
Autres	109 745	94 734	204 479
Total bénéficiaires 3 prestations	289 987	714 738	1 004 725
Total bénéficiaires 4 prestations	64 499	202 126	266 625
Total bénéficiaires 5 prestations et plus	14 497	58 184	72 681
Ensemble des allocataires	7 678 336	2 630 639	10 308 975

Source : CNAF fichier FILEAS

L'ARS, si elle est versée seule (familles de un enfant ne percevant aucune autre prestation) compte pour une prestation.

Dans tous les autres cas elle n'est pas comptabilisée dans le nombre des prestations.

La perception des majorations pour âge et du complément AAH ne compte pas non plus dans le nombre des prestations perçues

Bénéficiaires des allocations familiales (AF) selon la présence de majorations pour âge et du forfait au sens des AF (1)

BE108	Alloc. sans enfant	Familles				Total
		1 enfant	2 enfants	3 enfants	4 et plus	
Bénéficiaires des AF avec ou sans forfait						
Familles sans majoration pour âge	3 532	1 716	2 131 660	343 253	51 973	2 532 134
Familles avec majoration pour âge						
. Majoration de plus de 11 ans	1 746	977	704 357	364 839	117 118	1 189 037
. Majoration de plus de 16 ans	136	160	142 244	69 171	15 786	227 497
. Majoration de + 11 ans et de + de 16 ans	354	314	413	281 608	135 809	418 498
Bénéficiaires du forfait sans AF (2)	234	2 705	0	0	0	2 939
Total	6 002	5 872	2 978 674	1 058 871	320 686	4 370 105
<i>Ensemble des familles sans forfait</i>	5 714	3 116	2 908 317	1 037 758	308 709	4 263 614
<i>Ensemble des familles avec forfait</i>	288	2 756	70 357	21 113	11 977	106 491
Enfants bénéficiaires						
- avec majoration de plus de 11 ans	1 733,0	1 243,0	704 469,5	880 749,0	418 227,0	2 006 421,5
- avec majoration de plus de 16 ans	480,0	506,0	142 746,5	452 564,0	220 197,0	816 493,5
- sans majoration pour âge	5 582,0	4 502,0	5 107 207,0	1 841 734,0	770 086,5	7 729 111,5
- du forfait AF	458,0	3 670,0	70 691,0	21 266,0	12 150,0	108 235,0
Total des enfants	8 253,0	9 921,0	6 025 114,0	3 196 313,0	1 420 660,5	10 660 261,5

Source : CNAF fichier FILEAS

(1) Par exception à la grande majorité des autres tableaux, la ventilation par taille de familles s'effectue en fonction des enfants ouvrant droit aux AF et non en fonction des enfants

à charge au sens des P.F. La différence concerne les enfants placés sans maintien des liens affectifs qui ouvrent droit aux seules A.F.

(2) Les enfants bénéficiaires du forfait ne sont pas pris en compte dans la ventilation par taille de famille.

Depuis mai 2007, il est possible de partager les AF et les majorations pour les familles dont les enfants sont en résidence alternée. Le nombre total d'enfants peut-être exprimé en multiple de 0,5 dès lors que les deux parents ne sont pas issus du régime général (Msa, Ratp, EDF, Sncf...).

Allocataires en partage des allocations familiales selon le nombre d'enfants en résidence alternée

BE109	Enfants en résidence alternée					Total
	0 enfant	1 enfant	2 enfants	3 enfants	4 et plus	
Familles						
Dossier principal (toutes PF et 1/2 AF)	0	1	4 071	950	102	5 124
Dossier AF seules (1/2 AF)	0	0	3 864	897	92	4 853
Dossier mixte	0	3 080	2 506	390	74	6 050
Total	0	3 081	10 441	2 237	268	16 027
Enfants						
Dossier principal (toutes PF et 1/2 AF)	0	1	8 142	2 850	424	11 417
Dossier AF seules (1/2 AF)	0	0	7 728	2 691	383	10 802
Dossier mixte	0	3 080	5 012	1 170	304	9 566
Total des enfants	0	3 081	20 882	6 711	1 111	31 785

Source : CNAF fichier FILEAS

Dans ce tableau ne sont comptés que les allocataires dont les enfants sont en résidence alternée avec partage des AF.

Le dossier principal correspond au dossier du parent qui bénéficie de toutes les prestations légales ainsi que les AF partagées.

Le dossier AF seules correspond au dossier de l'autre parent qui ne bénéficie que des AF partagées.

Le dossier mixte correspond à des familles recomposées avec enfant originaires de plusieurs fratries.

Bénéficiaires de l'allocation de soutien familial (ASF)

BE125	isolés	couples	Total
Nombre de familles			
ASF récupérable	34 326	183	34 509
ASF non récupérable	565 597	10 405	576 002
ASF récupérable et ASF non récupérable	4 867	25	4 892
Total familles	604 790	10 613	615 403
Nombre d'enfants			
Enfants orphelins de père et mère	1 591	2 294	3 885
Enfants dont filiation pas établie	293	708	1 001
Enfants abandonnés par leurs deux parents ou parents hors d'état	2 125	1 903	4 028
Enfants orphelins de père ou mère	204 748	1 922	206 670
Enfants dont filiation établie par un seul parent	292 343	1 184	293 527
Enfants abandonnés par un des deux parents (ASF recouvrable)	62 334	216	62 550
Un parent hors d'état ou pas de pension fixée	379 204	2 975	382 179
Cas mixtes	2 976	3 190	6 166
Total enfants	945 614	14 392	960 006

Source : CNAF fichier FILEAS

Tutelle selon la taille de la famille

BE133	Alloc. sans enfant	Familles				Total
		1 enfant	2 enfants	3 enfants	4 et plus	
Aux prestations familiales	518	1 353	4 614	5 422	5 918	17 825
Pour l' AAH seule	9 558	725	284	109	57	10 733
Aux prest.familiales+AAH	78	58	136	101	81	454
Civile ou curatelle	231 263	7 910	3 664	1 601	966	245 404
Pour RMI seul	4 338	974	295	84	47	5 738
Aux PF+civile ou curatelle	283	86	186	144	142	841
Aux PF +RMI+éventuellement AAH	153	230	400	170	127	1 080
Aux PF+RMI et/ou AAH et civile	364	46	48	45	30	533
AAH et/ou RMI +civile	25 778	1 696	788	318	167	28 747
Total	272 333	13 078	10 415	7 994	7 535	311 355
Bénéficiaires AAH sous tutelle	181 029	7 279	3 552	1 677	1 067	194 604
Bénéficiaires RMI sous tutelle	8 498	2 380	2 791	2 086	1 962	17 717
Bénéficiaires ALS sous tutelle	124 411	2	0	0	0	124 413
Bénéficiaires APL sous tutelle	72 357	6 514	5 809	4 719	4 434	93 833
Autres	331	1 846	1 956	1 782	1 847	7 762

Source : CNAF fichier FILEAS

Bénéficiaires de l'allocation d'éducation de l'enfant handicapé (AEEH), du complément et du retour au foyer

BE170	Familles mono.	Couples	Total
Familles			
AEEH sans complément	18 941	55 378	74 319
AEEH avec complément nouvelle législation			
Complément 1ère catégorie	1 417	4 353	5 770
Complément 2ème catégorie	5 787	19 334	25 121
Complément 3ème catégorie	3 063	10 948	14 011
Complément 4ème catégorie	2 634	9 147	11 781
Complément 5ème catégorie	354	1 277	1 631
Complément 6ème catégorie	859	3 367	4 226
AEEH avec complément ancienne législation	1	0	1
Cas mixtes(1)	573	2 428	3 001
Total Familles	33 629	106 232	139 861
Enfants			
AEEH sans complément	20 140	59 769	79 909
AEEH avec complément nouvelle législation			
Complément 1ère catégorie	1 505	4 741	6 246
Complément 2ème catégorie	6 157	20 875	27 032
Complément 3ème catégorie	3 263	11 786	15 049
Complément 4ème catégorie	2 810	9 909	12 719
Complément 5ème catégorie	372	1 404	1 776
Complément 6ème catégorie	897	3 582	4 479
AEEH avec complément ancienne législation	1	0	1
Total Enfants	35 145	112 066	147 211
âge des enfants			
enfants de moins de 1 an	101	634	735
enfants de 1 à moins de 3 ans	923	5 214	6 137
enfants de 3 à moins de 6 ans	3 390	14 336	17 726
enfants de 6 à moins de 11 ans	10 555	35 336	45 891
enfants de 11 à moins de 16 ans	11 667	34 243	45 910
enfants de 16 à moins de 20 ans	8 509	22 303	30 812
AEEH retour au foyer	Familles	418	679
	Enfants	430	707

Source : CNAF fichier FILEAS

(1) Familles avec au moins deux enfants bénéficiaires de l'AEEH ne relevant pas de la même catégorie.

Bénéficiaires de l'allocation d'éducation de l'enfant handicapé (AEEH) avec une majoration de parent isolé

BE171	Total
Familles	
AEEH avec majoration de parent isolé	
Complément 2ème catégorie	4 605
Complément 3ème catégorie	2 549
Complément 4ème catégorie	2 170
Complément 5ème catégorie	323
Complément 6ème catégorie	780
cas mixtes (1)	91
Total	10 518
Enfants	
AEEH avec majoration de parent isolé	
Complément 2ème catégorie	4 720
Complément 3ème catégorie	2 639
Complément 4ème catégorie	2 247
Complément 5ème catégorie	336
Complément 6ème catégorie	804
Total	10 746

Source : CNAF fichier FILEAS

(1) Familles avec au moins deux enfants bénéficiaires de l'AEEH avec majoration ne relevant pas de la même catégorie.

BE180	AAH	CAAH (*) sans AAH
Répartition par sexe		
Hommes	381 588	457
Femmes	373 017	404
Répartition par âge		
de 20 à 29 ans	112 405	26
de 30 à 39 ans	164 641	104
de 40 à 49 ans	218 741	342
de 50 à 59 ans	219 197	371
de 60 ans et plus	39 539	15
Age non connu	82	3
Répartition par taille de la famille		
isolés sans enfant	531 569	666
isolés avec enfant	38 583	79
couples sans enfant	108 804	56
couples avec enfant	75 649	60
dont couples avec 2 AAH (1)	17 467	0
Répartition suivant le taux de handicap		
50 à 79%	231 823	0
80% et plus	521 752	861
autres cas	1 030	0
Répartition suivant le taux de perception		
taux plein	489 164	861
taux réduit	265 441	0
Compléments d'AAH		
ancien complément (AFH)	4 750	0
Majoration pour la Vie Autonome (MVA)	113 267	350
Garantie de Ressources Pour Handicapés (GRPH)	49 518	511
Bénéficiaires	754 605	861
Situation par rapport à l'insertion professionnelle		
travaillant en milieu protégé (ESAT)	90 411	0
travaillant en milieu protégé autre que ESAT	80	0
travaillant en milieu ordinaire ou ne travaillant pas	664 114	0

(1) Il s'agit de la situation du second membre du couple.

Source : CNAF fichier FILEAS

ATTENTION : suite à la réforme de l'AAH, à compter de janvier 2006 les personnes handicapées travaillant en milieu protégé autre qu' ESAT (ex CAT) ne sont plus considérées travaillant en milieu protégé mais en milieu ordinaire.

(*) A partir de 2007, les titulaires de l'allocation spécial d'invalidité (ASI ex FSI) peuvent prétendre à l'attribution d'un MVA ou d'un GRPH sous certaines conditions.

Bénéficiaires de l'AAH selon la date d'avis Cdaph et la nature du dossier

BE182 date avis CDAPH	Début ou 1er avis	Renouvel- -lement	Maintien	Total
Avant 1996	25 414	5 314	0	30 728
Année 1996	1 238	4 605	0	5 843
Année 1997	1 485	3 849	0	5 334
Année 1998	5 834	11 904	0	17 738
Année 1999	7 546	28 678	0	36 224
Année 2000	6 872	21 956	0	28 828
Année 2001	6 551	19 365	0	25 916
Année 2002	7 009	19 354	0	26 363
Année 2003	21 290	52 775	0	74 065
Année 2004	23 914	63 554	0	87 468
Année 2005	31 714	87 736	2	119 452
Année 2006	42 065	104 840	273	147 178
Année 2007	30 525	112 695	5 081	148 301
Date inconnue	0	1 167	0	1 167
Total	211 457	537 792	5 356	754 605

la colonne maintien correspond au nombre de bénéficiaires dans le dispositif de passage à la retraite.

Source : CNAF fichier FILEAS

Bénéficiaires de l'AAH et d'une pension ou d'une réduction du montant selon le taux de perception

BE183	taux d'incapacité			Total
	50 à 79%	80% et plus	autres cas	
bénéficiaires d'une pension				
invalidité seule	11 608	19 292	104	31 004
invalidité avec FNS	1 948	3 849	35	5 832
vieillesse seule	502	16 261	5	16 768
vieillesse avec FNS	95	10 213	4	10 312
réversion seule	1 853	2 486	2	4 341
réversion avec FNS	153	261	0	414
rente A.T.	3 491	3 653	26	7 170
autre pension ou cumul autre pension	1 966	12 083	113	14 162
majoration conjoint à charge	2	240	2	244
Total des bénéficiaires d'une pension	21 618	68 338	291	90 247
bénéficiaires d'une réduction du montant d'AAH				
ressources	55 043	120 254	192	175 489
pension	18 100	56 681	246	75 027
hospitalisation	911	6 193	2	7 106
Maison d'accueil spécialisée	8	4 989	3	5 000
absence du foyer	526	569	3	1 098
ressources et hospitalisation	215	731	1	947
ressources et MAS	4	350	0	354
ressources et absence du foyer	33	29	0	62
pension et hospitalisation	31	191	0	222
pension et MAS	0	104	0	104
pension et absence du foyer	18	14	0	32
Total des bénéficiaires d'une réduction	74 889	190 105	447	265 441

Source : CNAF fichier FILEAS

Bénéficiaires de l'Allocation de Parent Isolé : tableau de synthèse

BE190	courte	longue	Total
Répartition par sexe			
Hommes	1 961	896	2 857
Femmes	28 402	144 773	173 175
Répartition selon la situation familiale			
Célibataire	11 330	113 226	124 556
Marié, concubin ou pacsé	702	2 370	3 072
veuf	1 044	709	1 753
Divorcé, séparé	17 287	29 364	46 651
Structure par âge			
moins de 20 ans	41	14 286	14 327
de 20 à 24 ans	1 586	47 970	49 556
de 25 à 29 ans	4 520	38 552	43 072
de 30 à 34 ans	6 117	24 215	30 332
de 35 à 39 ans	6 885	14 378	21 263
de 40 à 44 ans	5 835	5 555	11 390
45 ans et plus	5 360	662	6 022
Age non connu	19	51	70
Répartition par taille de la famille			
sans enfant	9	11 193	11 202
1 enfant	11 664	68 857	80 521
2 enfants	10 940	37 320	48 260
3 enfants et plus	7 750	28 299	36 049
Date d'ouverture			
inconnue	0	2	2
avant 2005	809	29 408	30 217
2005	492	27 427	27 919
2006	913	38 744	39 657
2007	28 149	50 088	78 237
Selon l'application du forfait logement			
abattement forfait sans aide au logement	6 288	43 805	50 093
abattement forfait avec aide au logement	22 270	93 386	115 656
pas d'application du forfait logement	1 805	8 478	10 283
Bénéficiaires	30 363	145 669	176 032
Population Bénéficiaire (couverte)	91 682	396 313	487 995
dont minoration du montant de l'ASF	7 517	44 072	51 589

API courte = enfant + 3ans (maximum un an)

API longue = grossesse en cours ou/et avec enfant de - 3ans.

Source : CNAF fichier FILEAS

Familles bénéficiaires d'une aide spécifique à l'emploi

BE192	RMI	API	AAH	Ensemble
Foyers avec au moins une mesure d'intéress. de l'anc. ou du nouv. système	173 996	15 210	0	189 216
Foyers avec plusieurs mesures d'intéressement (au moins deux membres)	176 398	15 210	0	191 618
Foyers avec une mesure intéressement de l'ancien système (avt.oct.2006)	10 018	8	0	10 026
Foyers avec une mesure intéressement du nouveau système (dep oct. 2006)	164 135	15 202	0	179 347
Nombre de foyers bénéficiant du cumul intégral (revenu + prestation)	40 189	4 306	0	44 495
Nombre de foyers bénéficiant du cumul proportionnel (abattement 50% sur revenus)**	32 717	1 320	0	34 047
Nombre de foyers bénéficiant d'une prime forfaitaire mensuelle (150 ou 225 euros) *	92 358	9 576	0	101 934
- dont payés au titre du RMI (i.e. percevant une allocation RMI)	18 271	0	0	18 271
- dont payés au titre de l'API (i.e. percevant une allocation API)	181	1 023	0	1 204
Foyers avec une prime de retour à l'emploi (1000 euros) au titre de décembre	8 931	554	0	9 545
Nombre d'allocataires du Contrat d'avenir	53 909	3 478	2 225	60 274
Nombre d'allocataires du CI-RMA	11 752	378	379	12 662
Nombre d'allocataires du RSA	2 369	78	0	2 533

Source : CNAF fichier FILEAS

* concerne les bénéficiaires d'un contrat de 78 H et plus, intéressement versé à compter du 4ème mois

**concerne les bénéficiaires d'un contrat de moins de 78 H , abattement effectué à compter du 4ème mois

Bénéficiaires de l'allocation de rentrée scolaire (ARS) selon le nombre d'enfants (*)

BE210 Enfants au sens des PF	Familles			Enfants bénéficiaires de l'ARS		
	Taux plein	Différentielle	Total	Taux plein	Différentielle	Total
Sans enfant	1 919	4	1 923	2 328	5	2 333
1 Enfant	654 800	5 678	660 478	655 973	5 681	661 654
2 Enfants	1 033 688	20 092	1 053 780	1 575 166	34 454	1 609 620
3 Enfants	643 172	9 243	652 415	1 373 690	22 599	1 396 289
4 Enfants	185 143	1 197	186 340	513 851	3 701	517 552
5 Enfants	51 249	187	51 436	175 317	728	176 045
6 Enfants et plus	24 208	59	24 267	108 282	267	108 549
Total	2 594 179	36 460	2 630 639	4 404 607	67 435	4 472 042

Source : CNAF fichier FILEAS

(*) Décalage possible entre la période de référence du droit et la situation familiale en décembre.

Familles avec enfants (au sens des prestations familiales) de moins de 6 ans par prestation

BE240	Enfants de 0 à - 3 ans		Enfants de 3 à - 6 ans		Enfants de 0 à - 6 ans	
	Familles	Enfants	Familles	Enfants	Familles	Enfants
Allocations Familiales	1 134 788	1 300 599	1 552 647	1 725 197	2 054 686	3 025 796
Complément familial	1	1	278 896	322 443	278 896	322 444
Allocation de rentrée scolaire	398 785	426 524	625 683	678 346	882 178	1 104 870
Prestation d'accueil du jeune enfant	1 875 527	2 035 867	729 007	787 505	1 992 076	2 823 372
Allocation parentale d'éducation	1	1	190	572	190	573
Allocation de garde d'enfant à domicile	315	325	12 367	13 170	12 400	13 495
Aide famille pour l'emploi d'une assistante maternelle agréée	3 753	3 812	92 444	95 289	92 712	99 101
Allocation d'adoption	0	0	1	1	1	1
Allocation de parent isolé	128 376	139 966	50 285	55 888	145 546	195 854
Allocation de soutien familial	116 616	126 452	130 316	142 205	216 869	268 657
Allocation de logement familiale	352 557	392 367	348 528	387 773	572 612	780 140
Aide personnalisée au logement	317 735	354 760	363 745	406 915	549 840	761 675
Allocation d'éducation de l'enfant handicapé	22 476	24 594	36 995	41 333	49 572	65 927
Allocation journalière de présence parentale	2 249	2 476	1 928	2 211	3 604	4 687
Complément AJPP	544	612	503	569	876	1 181
Allocation adultes handicapés	18 868	20 774	21 665	23 882	34 525	44 656
Revenu minimum d'insertion	62 425	71 219	112 066	125 778	150 932	196 997
Revenu de Solidarité Active	236	254	323	350	506	604
Revenu minimum d'activité	6 008	6 510	9 644	10 623	13 793	17 133
Allocation différentielle	4 195	4 633	3 473	3 849	5 964	8 482
Total	1 929 524	2 097 044	1 786 283	1 960 158	3 075 441	4 057 202

Le droit à l'Ape persiste dans le cas d'une naissance multiple d'au moins trois enfants.

Source : CNAF fichier FILEAS

Le nombre d'enfants ne correspond pas au nombre d'enfants bénéficiaires pour chaque prestation, mais à l'ensemble des enfants de la catégorie d'âge de la famille.

Les nombres d'enfants de moins de 3 ans et de 3 ans à moins de 6 ans de ce tableau ne sont pas comparables à ceux du BE300.

L'âge des enfants est calculé en décembre 2007, dans le BE300 l'âge des enfants est celui au trimestre de référence de l'AFEAMA (3è trimestre 2007).

Bénéficiaires de la prestation d'accueil du jeune enfant (PAJE)

BE245	Familles monoparentales			Couples				Total
	0 enfant	1 enfant	2 et +	0 enfant	1 enfant	2 enfants	3 et +	
Primes (*)								
Naissance	3 912	1 967	1 487	17 770	15 925	6 859	3 092	51 012
Adoption	9	12	2	77	28	11	7	146
Total	3 921	1 979	1 489	17 847	15 953	6 870	3 099	51 158
Allocation de base								
Naissance	167	131 528	120 855	598	597 547	555 945	345 385	1 752 025
Adoption	10	937	274	74	2 714	1 740	788	6 537
Total	177	132 465	121 129	672	600 261	557 685	346 173	1 758 562
Complément Libre Choix d'Activité								
- Taux Plein	2	1 693	24 058	2	20 236	163 491	138 419	347 901
- Taux Réduit 1 (50% à 80%)	1	419	5 274	1	11 024	109 695	30 997	157 411
- Taux Réduit 2 (50%)	0	140	1 981	0	2 935	32 768	18 024	55 848
- Couples	0	0	0	0	111	3 588	2 206	5 905
- Taux avec intéressement	0	0	235	0	0	1 527	781	2 543
- COLCA	0	0	197	0	2	2	2 029	2 230
Total	3	2 252	31 745	3	34 308	311 071	192 456	571 838
Complément Mode de Garde "assistante Maternelle"								
- niveau inférieur de ressources	31	18 624	9 560	1	21 318	23 050	9 881	82 465
- niveau médian de ressources	11	3 787	1 603	5	188 983	149 957	33 863	378 209
- niveau supérieur de ressources	0	452	224	1	55 373	38 609	7 796	102 455
Total	42	22 863	11 387	7	265 674	211 616	51 540	563 129
Nombre d'enfants de 0 à -3 ans	38	18 466	9 430	7	240 723	194 519	47 283	510 466
Nombre d'enfants de 3 à -6 ans	10	4 398	4 830	0	24 952	92 875	18 662	145 727
Complément Mode de Garde "garde à domicile"								
Bénéficiaires avec présence d'enfants de - 3 ans (**)								
- niveau inférieur de ressources	0	314	302	0	295	361	338	1 610
- niveau médian de ressources	0	235	219	0	1 935	3 071	2 208	7 668
- niveau supérieur de ressources	0	138	121	0	8 421	11 803	6 348	26 831
Bénéficiaires avec présence d'enfants de 3 à 6 ans (**)								
- niveau inférieur de ressources	0	114	198	0	31	160	150	653
- niveau médian de ressources	1	108	122	0	299	960	649	2 139
- niveau supérieur de ressources	0	71	64	0	1 216	2 889	1 752	5 992
Total	1	980	1 026	0	12 197	19 244	11 445	44 893
Complément Mode de Garde "structure"								
Association ou entreprise	0	215	197	0	1 051	1 770	812	4 045
Bénéficiaires de la PAJE	4 135	140 027	125 926	18 449	703 336	669 249	385 395	2 046 517

La taille de la famille s'entend au sens de la législation Paje; Les enfants nés en décembre sont compris.

Source : CNAF fichier FILEAS

(*) Ne sont comptabilisées ici que les primes versées aux allocataires au titre du mois de décembre et encore présents au 31 décembre.

(**) Un(e) bénéficiaire du CMG domicile est dénombré(e) dans l'une des 2 rubriques, pas les deux à la fois.

Bénéficiaires d'une ou plusieurs composantes de la PAJE

BE246	Total
bénéficiaires d'une composante	
Allocation de Base	942 200
Primes naissance et ou adoption	35 912
Complément Libre Choix d'Activité ou COLCA	39 796
Complément Mode de Garde "assistant maternel"	155 529
Complément Mode de Garde "garde à domicile"	30 323
Complément Mode de Garde "structure"	1 916
Total des bénéficiaires d'une composante	1 205 676
bénéficiaires de deux composantes	
Allocation de Base + Complément Libre Choix d'Activité	407 198
Allocation de Base + CMG "assistant maternel"	286 649
Complément Libre Choix d'Activité + CMG "assistant maternel"	16 970
Allocation de Base + Primes naissance et ou adoption	9 070
Allocation de Base + CMG "garde à domicile"	5 271
Complément Libre Choix d'Activité + CMG "garde à domicile"	3 946
Allocation de Base + Complément Optionnel Libre Choix d'Activité	2 112
CMG "assistant maternel" + CMG "garde à domicile"	1 708
bénéficiaires de trois composantes	
Allocation de Base + CLCA + CMG "assistant maternel"	96 099
Allocation de Base + Primes naissance + CMG "assistant maternel"	3 067
Allocation de Base + CLCA + CMG "garde à domicile"	1 916
Allocation de Base + CLCA + Primes naissance/adoption	1 811
Ensemble des bénéficiaires	2 046 517

Source : CNAF fichier FILEAS

Bénéficiaires des anciennes prestations de la petite enfance

BE300	Total
Allocation parentale d'éducation	192
Taux plein sans intéressement	119
Taux plein avec intéressement	2
Taux partiel 1 (50-80%)	40
Taux partiel 2 (-50%)	29
APE couples	2
Allocation de garde à domicile	14 822
Aged moins 3 ans (taux 50%) *	183
Aged 3 à 6 ans (taux 50%)	14 639
Aide à la famille pour l'emploi d'une assistante maternelle agréée	105 427
Revenus nets inférieurs ou égaux à 80% du plafond de l'ARS	17 326
Revenus nets compris entre 80 et 110% du plafond de l'ARS	21 358
Revenus nets supérieurs à 110% du plafond de l'ARS	66 743
<i>Enfants bénéficiaires de 0 à moins de 3 ans au titre de l'AFEAMA *</i>	55
<i>Enfants bénéficiaires de 3 à moins de 6 ans au titre de l'AFEAMA</i>	109 614
Allocation d'adoption	10
Total des bénéficiaires d'au moins une ancienne prestation	119 677

Source : CNAF fichier FILEAS

*En cas de naissance dans le trimestre : si la famille perçoit l'AGED ou l'AFEAMA pour un enfant entre 4 et 6 ans et qu'une naissance intervient au cours du trimestre de référence (3ème trimestre), que ce nouveau né est également gardé, les droits de garde sont versés pour les deux enfants au titre de l'AGED ou de l'AFEAMA pour ce trimestre. Le passage à la PAJE se fera le trimestre suivant.

Bénéficiaires des prestations de la petite enfance selon l'âge de la mère

BE320	PAJE	APE	AFEAMA	AGED
Moins de 20 ans	21 924	0	6	0
20 à 24 ans	216 016	0	551	3
25 à 29 ans	577 905	7	7 541	86
30 à 34 ans	681 824	50	32 491	1 660
35 à 39 ans	415 299	93	42 644	6 794
40 ans et plus	133 499	42	22 193	6 278
Age non connu	50	0	1	1
Total	2 046 517	192	105 427	14 822

Source : CNAF fichier FILEAS

Entrées au cours de l'année 2007 et encore présents au 31 décembre 2007

BE400	Avec PF mensuelles	Sans PF mensuelles					Total
		Avec AAH	APL seule	ALS seule	RMI seul RSO seul	Autres	
1ère affiliation ou réaffiliation	100 921	13 520	95 000	381 794	62 902	9 468	663 605
Mutations							
Autre caisse du régime général	150 476	10 037	14 988	88 295	16 536	3 927	284 259
Régimes spéciaux	1 287	3	4	7	5	10	1 316
Régime agricole	5 248	471	653	1 014	287	205	7 878
Autres cas	2 196	98	328	533	188	222	3 565
Total	260 128	24 129	110 973	471 643	79 918	13 832	960 623

Source : CNAF fichier FILEAS

les allocataires suspendus ne sont pas inclus

Enfants nés au cours de l'année 2007 par âge de la mère et le nombre d'enfants à charge des familles allocataires

BE500	Familles				Total
	1 enfant	2 enfants	3 enfants	4 et plus	
Moins de 20 ans	11 767	1 301	112	13	13 193
20 à 24 ans	65 919	24 489	5 261	1 021	96 690
25 à 29 ans	115 176	78 017	23 844	7 051	224 088
30 à 34 ans	63 061	97 456	41 600	15 930	218 047
35 à 39 ans	22 418	43 877	31 959	18 292	116 546
40 ans et plus	5 452	8 672	7 502	7 034	28 660
Age non connu	73	34	13	6	126
Total	283 866	253 846	110 291	49 347	697 350
naissances multiples *					
Naissances	1	5 719	3 911	2 334	11 965
Enfants	2	11 438	7 936	4 736	24 112

*toutes les naissances supérieures à 1, par famille, au cours de l'année civile.

Source : CNAF fichier FILEAS

Les enfants nés au cours de l'année (y compris ceux nés en décembre 2007) sont compris dans la ventilation par taille de famille

Ventilation des enfants nés au cours de l'année 2007 par mois et rang de la naissance (1)

BE501	Familles				Total
	1 enfant	2 enfants	3 enfants	4 et plus	
Janvier	25 081	21 832	9 531	4 358	60 802
Février	22 450	20 013	8 630	3 770	54 863
Mars	24 343	21 592	8 964	4 231	59 130
Avril	23 004	20 572	8 679	3 710	55 965
Mai	25 188	22 531	9 390	4 105	61 214
Juin	24 083	21 453	9 195	3 996	58 727
Juillet	25 664	22 583	9 818	4 435	62 500
Août	25 076	22 264	9 666	4 239	61 245
Septembre	23 868	21 424	9 134	4 200	58 626
Octobre	23 613	22 028	9 615	4 217	59 473
Novembre	21 294	19 998	8 900	4 005	54 197
Décembre	20 202	17 556	8 769	4 081	50 608
Total	283 866	253 846	110 291	49 347	697 350

Source : CNAF fichier FILEAS

(1) Les enfants nés au cours de l'année 2007 (y compris ceux nés en décembre 2007) sont compris dans la ventilation par taille de famille

Enfants à charge de 16 à 24 ans au sens de la législation Familiale selon leur activité et l'âge révolu

BE550	Etudiants		Infirmes	Form. prof.	Sans	Autres*	Total
	Scolaires	Apprentis		Salariés <55% SMIC	activité profes.		
16 ans	511 308	32 542	8 952	742	26 698	114	580 356
17 ans	445 028	38 183	8 452	2 420	43 231	219	537 533
18 ans	370 502	15 615	7 838	5 660	47 563	416	447 594
19 ans	322 896	6 974	7 275	6 543	44 349	436	388 473
20 ans	139 214	1 746	3 272	4 090	32 006	507	180 835
21 ans	7 524	13	155	256	7 337	430	15 715
22 ans	5 524	5	106	178	6 138	400	12 351
23 ans	3 869	3	89	154	4 753	456	9 324
24 ans	2 648	2	58	108	3 748	412	6 976
Total	1 808 513	95 083	36 197	20 151	215 823	3 390	2 179 157

* regroupement des autres cas, inconnus, non renseignés et des bénéficiaires d'un contrat aidé.

Source : CNAF fichier FILEAS

BE580	Nés en décembre	Enfants à charge au sens des...					Total
		PF (1)	Afseules (2)	CF-Logement-forfaitAF(3)		RMI seul (4)	
				sans RMI	avec RMI		
Enfants nés en décembre	50 608	0	0	0	0	0	50 608
Enfants d'un mois à moins d'un an	0	646703	11	0	0	28	646 742
1 an	0	732877	36	0	0	31	732 944
2 ans	0	717 464	60	0	0	26	717 550
3 ans	0	641 605	77	0	0	49	641 731
4 ans	0	653 652	121	0	0	56	653 829
5 ans	0	664 901	156	0	0	62	665 119
6 ans	0	686 015	175	0	0	56	686 246
7 ans	0	693 841	224	0	0	55	694 120
8 ans	0	667 501	239	0	0	52	667 792
9 ans	0	659 178	288	0	0	65	659 531
10 ans	0	646 473	312	0	0	55	646 840
11 ans	0	647 399	349	0	0	78	647 826
12 ans	0	636 804	401	0	0	59	637 264
13 ans	0	611 277	426	0	0	58	611 761
14 ans	0	594 983	438	0	0	94	595 515
15 ans	0	599 535	528	0	0	107	600 170
16 ans	0	579 669	517	0	0	170	580 356
17 ans	0	536 720	563	0	0	250	537 533
18 ans	0	446 755	397	0	0	442	447 594
19 ans	0	387 696	258	0	0	519	388 473
20 ans	0	0	0	159 814	17 868	3 153	180 835
21 ans	0	0	0	0	0	15 715	15 715
22 ans	0	0	0	0	0	12 351	12 351
23 ans	0	0	0	0	0	9 324	9 324
24 ans	0	0	0	0	0	6 976	6 976
Enfants non décrits**	0	169	0	0	0	-23	146
Total des enfants bénéficiaires	50 608	12 451 217	5 576	159 814	17 868	49 808	12 734 891

(1) de 0 à 20 ans (2) de 20 à 21 ans en métropole, de 0 à 22 ans dans les Dom. (3) de 20 à 21 ans en métropole, de 0 à 22 ans dans les Dom. (4) de 0 à 25 ans Source : CNAF fichier FILEAS

**Soit les enfants de rangs supérieurs à 12, soit le fait qu'il existe une anomalie dans leurs descriptions (calculés par différence avec les tableaux BE002 et BE010 ce nombre peut être négatif).

Bénéficiaires suivant les ressources annuelles(*) en EUROS et le nombre d'enfants à charge

BE700	Isolés 0 enfant	Couples 0 enfant	Familles				Total
			1 enfant	2 enfants	3 enfants	4 enf. et +	
Ressources nulles	1 168 480	65 792	161 567	111 175	60 785	40 511	1 608 310
De 0,01 à 999,99€	147 200	12 951	33 620	23 849	11 788	6 305	235 713
De 1 000,00 à 1 999,99€	133 040	12 732	27 159	20 320	10 544	5 270	209 065
De 2 000,00 à 2 999,99€	139 075	15 043	25 729	18 348	9 188	4 651	212 034
De 3 000,00 à 3 999,99€	150 511	16 377	25 191	17 441	8 668	4 366	222 554
De 4 000,00 à 4 999,99€	222 873	23 399	33 647	21 732	10 469	5 560	317 680
De 5 000,00 à 5 999,99€	196 901	22 891	32 088	20 341	9 691	4 846	286 758
De 6 000,00 à 6 999,99€	219 362	27 538	36 598	22 938	10 710	4 986	322 132
De 7 000,00 à 7 999,99€	213 603	29 312	38 929	24 930	11 179	5 154	323 107
De 8 000,00 à 8 999,99€	215 640	33 363	46 447	29 330	13 737	6 129	344 646
De 9 000,00 à 9 999,99€	187 214	27 394	50 400	32 246	14 717	6 691	318 662
De 10 000,00 à 11 999,99€	219 832	61 840	117 090	79 031	36 182	15 662	529 637
De 12 000,00 à 13 999,99€	42 377	64 464	142 847	104 391	49 289	20 825	424 193
De 14 000,00 à 15 999,99€	15 192	29 673	142 592	117 607	57 026	22 207	384 297
De 16 000,00 à 17 999,99€	5 587	19 547	125 589	120 515	57 809	20 510	349 557
De 18 000,00 à 19 999,99€	2 028	9 228	107 092	118 818	52 987	17 525	307 678
De 20 000,00 à 29 999,99€	2 624	19 660	355 024	644 054	227 987	54 061	1 303 410
De 30 000,00 à 49 999,99€	748	10 748	246 242	549 698	217 020	39 847	1 064 303
Ressources supérieures ou égales à 50 000€	307	241	49 088	169 543	74 160	18 119	311 458
Ressources indéterminées	281 225	12 874	50 421	747 871	121 665	19 725	1 233 781
Total	3 563 819	515 067	1 847 360	2 994 178	1 065 601	322 950	10 308 975

(*) Revenu net imposable de l'année 2006

Source : CNAF fichier FILEAS

Nombre de bénéficiaires de prestations selon le régime de l'allocataire

BE901	Général	Spéciaux	Agricole	Autres	Total
Entretien des enfants					
Allocations familiales	4 369 772	29	23	281	4 370 105
Complément familial	780 639	2	6	88	780 735
- dont CF avec montant différentiel	14 578	0	0	2	14 580
Allocation de rentrée scolaire	2 629 526	762	21	330	2 630 639
Naissance jeune enfant					
Prestation d'accueil du jeune enfant	2 027 429	18 965	25	98	2 046 517
Prime naissance/adoption	50 642	494	3	18	51 157
Allocation de base	1 747 706	10 763	22	71	1 758 562
Complément Libre Choix d'Activité (y compris COLCA)	569 585	2 232	2	19	571 838
Complément Mode de Garde	596 224	12 167	6	19	608 416
Allocation parentale d'éducation	192	0	0	0	192
Allocation de garde d'enfant à domicile	14 532	289	0	1	14 822
Aide famille pour emploi assistante maternelle agréée	103 490	1 931	2	4	105 427
Allocation d'adoption	10	0	0	0	10
Monoparentalité					
Allocation de parent isolé	175 943	2	3	84	176 032
Allocation de soutien familial	615 212	1	1	189	615 403
Logement					
Allocation de logement familiale	1 103 297	1 082	13	389	1 104 781
Allocation de logement sociale	2 021 061	3 946	9	3 888	2 028 904
Aide personnalisée au logement	2 387 761	7 089	11	2 771	2 397 632
Invalidité					
Allocation d'éducation de l'enfant handicapé (1) ex AES	139 838	1	0	22	139 861
Allocation journalière de présence parentale	4 634	0	0	0	4 634
Complément AJPP	1 246	0	0	0	1 246
Allocation adultes handicapés	752 905	829	10	861	754 605
Compléments AAH (ancien, MVA, GRPH)	168 014	125	1	256	168 396
Précarité					
Revenu minimum d'insertion	1 006 600	139	2	376	1 007 117
Revenu minimum d'activité	12 653	1	5	3	12 662
Contrat Avenir	60 254	3	5	12	60 274
Revenu Solidarité Active	2 533	0	0	0	2 533
Nouveaux intéressements - loi retour emploi octobre 2006	182 222	113	5	11	182 351
Autres					
Allocation différentielle	10 123	1	0	0	10 124

(1) Bénéficiaires de l'ARS noyau dur seulement

Source : CNAF fichier FILEAS

**Caisses d'Allocations Familiales
des Départements d'Outre-Mer
Tableaux détaillés des prestations légales**

Tableaux concernant les bénéficiaires des prestations légales au 31 décembre 2007**Tableau de synthèse des bénéficiaires de Prestations légales au 31 décembre 2007**

BE001	résultats
Nombre d'allocataires immatriculés	833 832
Nombre d'allocataires présents dans le fichier FILEAS	467 265
Nombre d'allocataires NOYAU DUR présents dans le fichier FILEAS	459 263
-Bénéficiaires d'une prestation légale sans prestation d'action sociale au cours de l'année*	430 466
-Bénéficiaires d'une prestation légale avec prestation d'action sociale au cours de l'année*	22 351
-Bénéficiaires de l'ARS en décembre sans prestation d'action sociale*	195
-Bénéficiaires de l'ARS en décembre avec prestation d'action sociale*	7
-Bénéficiaires d'un contrat aidé ou du dispositif de retour à l'emploi sans prestation légale	6 244
Nombre d'allocataires hors noyau dur non bénéficiaires de prestations légales présents dans le FILEAS	
-Bénéficiaires d'une prestation d'action sociale au cours de l'année sans prestation légale*	1 089
-Bénéficiaires RMI, ALF, APL, ALS ou ARS dont le montant est < au seuil de versement	1 091
-Bénéficiaires d'un prêt légal amélioration de l'habitat au cours de l'année	0
-Allocataires dans le dispositif du RMI suspendus ou radiés au titre de décembre	5 822
Bénéficiaires potentiel d'action sociale	306 248
Bénéficiaires d'un PAH au cours de l'année	0
Bénéficiaires de l'Allocation d'Installation de l'Etudiant au 31 décembre **	1 182
Familles bénéficiaires de l'ARS (présents ou non dans le Fileas)	168 544
Enfants bénéficiaires de l'ARS (présents ou non dans le Fileas)	279 117
Bénéficiaires de l'AVPF au titre de l'année 2006 et d'une prestation légale en décembre 2007	2 076
Bénéficiaires de l'AVPF au titre de l'année 2006 sans prestation légale en décembre 2007	115
Allocataires relevant du Régime général (champ Noyau Dur)	454 289
des Régimes spéciaux (champ Noyau Dur)	2 578
du Régime agricole (champ Noyau Dur)	2 290
Allocataires relevant : du FNPF (champ Noyau Dur)	327 729
du FNAL (champ Noyau Dur)	62 409
Nombre de personnes couvertes (champ Noyau Dur)	1 220 872
Nombre total d'enfants (champ Noyau Dur)	593 069
Nombre d'enfants au sens des prestations familiales (champ Noyau Dur)	565 962

* ou de l'aged, de l'afeama ou de l'aldif au titre du 3^{ème} trimestre 2007.

Source : CNAF fichier FILEAS

** il s'agit du nombre de primes versées aux étudiants de juillet à décembre 2007

Données du FILEAS(C) intégrées dans les tableaux du R.N.D.C.

BE002	Nombre
Bénéficiaires "noyau dur" présents dans le FILEAS	459 263
Nombre allocataires bénéficiaires potentiels d'action sociale	306 248
Nombre de familles avec enfants à charge au sens de la législation familiale	306 127
Nombre de familles sans enfant à charge au sens de la législation familiale	153 136
Nombre d'enfants à charge au sens de la législation familiale	593 069
Nombre d'enfants - 3 ans dont la famille bénéficie du CMG assistant maternel de la PAJE	2 568
Nombre de personnes couvertes toutes prestations confondues	1 220 872

Source : CNAF fichier FILEAS
Résultats au 31 décembre 2007

Allocataires bénéficiaires de prestations légales

BE005	Isolés sans enfant	Couples sans enfant		Familles				Total
		ni personne à charge	+personne à charge	1 enfant	2 enfants	3 enfants	4 et plus	
Bénéficiaires avec PF								
PF sans Aah	3 882	1 309	74	130 773	101 420	40 932	21 355	299 745
PF + Aah	96	64	4	2 404	1 305	546	333	4 752
PF (sauf Aah) + Als	342	62	0	1	0	0	0	405
PF + Aah + Als	14	3	0	0	0	0	0	17
Total bénéficiaires avec PF	4 334	1 438	78	133 178	102 725	41 478	21 688	304 919
Bénéficiaires sans PF								
Als seule	50 669	6 946	0	0	0	0	0	57 615
Aah + Als	3 805	567	0	0	0	0	0	4 372
Aah seule	16 312	1 899	0	7	6	2	0	18 226
Rmi seul (avec ou sans ARS)	55 559	3 895	0	40	20	6	3	59 523
Rso seul	7 706	445	0	1	0	0	0	8 152
Dispositif retour à l'emploi seul *	5 886	347	0	6	2	1	2	6 244
Aged/Afeama seules	0	0	0	2	5	3	0	10
Allocation de rentrée scolaire seule	0	0	0	202	0	0	0	202
Allocataires noyau dur	144 271	15 537	78	133 436	102 758	41 490	21 693	459 263

Source : CNAF fichier FILEAS

Rappel : les P.F. comprennent (Art. L. 511-1) : les allocations familiales, le complément familial, la prestation d'accueil du jeune enfant (primes, allocation de base et compléments), l'allocation de logement à caractère familial, l'allocation d'éducation de l'enfant handicapé, l'allocation de soutien familial, l'allocation de rentrée scolaire, l'allocation de parent isolé, l'allocation parentale d'éducation, l'allocation d'adoption, l'allocation journalière de présence parentale.

Attention : de la ligne 1 à la ligne 13, on peut également trouver des bénéficiaires du RMI, de l'AGED ou de l'AFEAMA.

* Il s'agit de bénéficiaires d'une Prime retour à l'emploi ou/et du RSA, RMA, CAV.

Ventilation des allocataires suivant la situation familiale

BE007	Alloc. sans enfant	Femmes enceintes sans enfant	Familles				Total
			1 enfant	2 enfants	3 enfants	4 et plus	
Mariés	10 808	231	37 194	41 646	17 979	7 027	114 885
Concubins	4 204	392	20 054	17 801	7 013	4 287	53 751
Sous-Total couples	15 012	623	57 248	59 447	24 992	11 314	168 636
Célibataires hommes	68 647	0	2 453	814	207	111	72 232
Célibataires femmes	42 488	2 226	58 012	32 006	11 792	7 746	154 270
Veufs	958	0	369	179	64	19	1 589
Veuves	6 856	3	1 737	839	309	183	9 927
Divorcés	4 286	0	379	124	44	5	4 838
Divorcées	6 610	10	6 297	4 070	1 666	889	19 542
Séparés	6 306	0	789	341	128	48	7 612
Séparées	5 829	32	6 152	4 938	2 288	1 378	20 617
Sous-Total isolés	141 980	2 271	76 188	43 311	16 498	10 379	290 627
Total	156 992	2 894	133 436	102 758	41 490	21 693	459 263

Définition des rubriques par rapport à la codification :

Source : CNAF fichier FILEAS

Mariés : mariés, cas de reprise de vie commune

Séparé : séparé de droit ou de fait

Veuf(ve) : veuf(ve), cas de jugement d'absence

Concubin : concubin ou pacsé

BE008 type de famille	Age								Total
	< 20 ans	20 - 24	25 - 29	30 - 39	40 - 49	50 - 59	60 et +	Inconnu	
Homme seul	533	3120	11512	21 860	21 506	15 029	6 646	0	80 206
Femme seule	2132	5439	6249	7 786	10 914	16 127	15 409	9	64 065
Isolé 1 enfant	3075	9772	10165	20 588	22 197	9 223	1 191	11	76 222
Isolé 2 enfants	402	3119	5755	16 958	14 519	2 387	209	1	43 350
Isolé 3 enfants	47	804	2000	7 471	5 538	597	65	0	16 522
Isolé 4 enfants et plus	5	277	1154	5 564	3 091	286	26	0	10 403
Sous total isolés	6194	22531	36835	80 227	77 765	43 649	23 546	21	290 768
Couple seul	105	784	1102	1 424	2 391	5 402	4 406	1	15 615
Couple 1 enfant	428	2881	6190	15 357	18 590	11 592	2 176	0	57 214
Couple 2 enfants	78	1174	4280	25 116	23 664	4 512	584	0	59 408
Couple 3 enfants	14	301	1366	11 134	10 584	1 384	185	0	24 968
Couple 4 enfants et plus	1	90	571	5 390	4 360	741	137	0	11 290
Sous total couples	626	5230	13509	58 421	59 589	23 631	7 488	1	168 495
Total allocataires	6820	27761	50344	138 648	137 354	67 280	31 034	22	459 263

Dans ce tableau, les isolés peuvent être des allocataires mariés ou concubins dont le conjoint est, par exemple, hospitalisé pour une longue durée ou incarcéré ou encore effectue son service militaire.

Source : CNAF fichier FILEAS

Nombre de familles bénéficiaires au sens de la législation familiale par prestation

BE009	Alloc. ss enfant	Familles				Total
		1 enfant	2 enfants	3 enfants	4 et plus	
Entretien des enfants						
Allocations familiales	139	104 306	101 649	41 003	21 524	268 621
Complément familial	0	11 418	11 310	6 313	4 031	33 072
Allocation de rentrée scolaire	117	49368	64498	32974	20208	167 165
Naissance jeune enfant						
Prestation d'accueil du jeune enfant	1511	29578	24885	12914	10130	79 018
Prime naissance/adoption	774	643	337	162	128	2 044
Allocation de base	750	28446	23641	12460	10023	75 320
Complément Libre Choix d'Activité (y compris COLCA)	0	304	4622	2764	1136	8 826
Complément Mode de Garde	0	1675	1149	327	56	3 207
Allocation parentale d'éducation	0	0	0	2	0	2
Allocation de garde d'enfant à domicile	0	4	27	12	1	44
Aide famille pour emploi assistante maternelle agréée	0	44	22	9	0	75
Allocation d'adoption	0	1	1	0	0	2
Monoparentalité						
Allocation de parent isolé	2001	12787	7315	3378	2791	28 272
Allocation de soutien familial	0	45670	29449	12558	8706	96 383
Logement						
Allocation de logement familiale	2 851	42 773	36 941	18 000	11 638	112 203
Allocation de logement sociale	62 408	1	0	0	0	62 409
Invalidité						
Allocation d'éducation de l'enfant handicapé (1) ex AES	2	1431	1892	1299	984	5 608
Allocation journalière de présence parentale	0	12	12	9	0	33
Complément AJPP	0	5	4	4	0	13
Allocation adultes handicapés	22764	2411	1311	548	333	27 367
Compléments AAH (ancien, MVA, GRPH)	2416	483	309	138	88	3 434
Précarité						
Revenu minimum d'insertion	75 637	28 809	21 323	10 616	7 678	144 063
Revenu de Solidarité (DOM)	11 257	558	153	39	26	12 033
Revenu minimum d'activité	504	202	184	95	42	1 027
Contrat Avenir	5 422	3 301	2 712	1 120	579	13 134
Nouveaux intéressements - loi retour emploi octobre 2006	5 571	3 262	2 351	1 063	527	12 774

(1) Bénéficiaires de l'AAEH mensuelle seulement.

Source : CNAF fichier FILEAS

Décalage possible entre la période de référence du droit et la situation familiale en décembre. Le droit à l'AFEAMA, l'AGED et l'allocation différentielle est établi à partir des paiements du 3ème trimestre alors que les enfants pris en compte sont ceux à charge au 31 décembre. Les enfants placés à la DDASS sans maintien des liens affectifs, les enfants décédés et les enfants de 20 à 21 ans bénéficiaires du CF ou d'une prestation de logement ou du forfait AF en décembre ne sont pas pris en compte même s'ils ouvrent droit aux PF pour ce mois. La taille de la famille s'entend au sens des prestations familiales (1 mois à -20 ans).

Pour les familles bénéficiaires de la PAJE les naissances du mois ne sont pas prises en compte dans ce tableau ce qui explique la différence avec le BE245.

Nombre d'allocataires et d'enfants à charge au sens des prestations familiales dans les familles bénéficiaires

BE010	Total	
	Alloc.	Enfants *
Isolés ou couples sans enfant	159 886	0
Familles de 1 enfant	133 436	133 436
Familles de 2 enfants	102 758	205 516
Familles de 3 enfants	41 490	124 470
Familles de 4 enfants	12 923	51 692
Familles de 5 enfants	4 865	24 325
Familles de 6 enfants	2 105	12 630
Familles de 7 enfants	1 009	7 063
Familles de 8 enfants	474	3 792
Familles de 9 enfants	191	1 719
Familles de 10 enfants	82	820
Familles de 11 enfants	34	374
Familles de 12 enfants	5	60
Familles de 13 enfants	5	65
Total	459 263	565 962

* Les enfants nés en décembre 2007 ne sont pas comptabilisés dans ce tableau.

Source : CNAF fichier FILEAS

Nombre d'allocataires et de personnes couvertes

BE011	Alloc.	Personnes Couvertes
1 personne couverte	139 198	138 933
2 personnes couvertes	90 159	180 318
3 personnes couvertes	101 128	303 384
4 personnes couvertes	77 149	308 596
5 personnes couvertes	33 618	168 090
6 personnes couvertes	10 632	63 792
7 personnes couvertes	4 033	28 231
8 personnes couvertes	1 778	14 224
9 personnes couvertes	873	7 857
10 personnes couvertes	383	3 830
11 personnes couvertes	181	1 991
12 personnes couvertes	94	1 128
13 personnes couvertes	26	338
14 personnes couvertes	5	70
15 personnes couvertes	6	90
Total	459 263	1 220 872

Source : CNAF fichier FILEAS

Les personnes couvertes sont : l'allocataire, son conjoint éventuel ainsi que tous les enfants de moins de 20 ans et personnes à charge au sens d'au moins une prestation et les enfants nés en décembre 2007. Pour l'enregistrement du deuxième bénéficiaire d'AAH (CATBEN 99), le nombre de personnes couvertes est mis à zéro, afin d'éviter les doubles comptes dans le total des personnes couvertes, les deux membres du couple étant déjà dénombrés dans le premier dossier.

Ces enregistrements CATBEN99 sont compris dans la ligne "1 personne couverte", ce qui explique que pour cette ligne, le nombre d'allocataires soit supérieur au nombre de personnes couvertes.

Ensemble des allocataires par catégorie de prestations

BE019	Alloc. sans enfant	Familles				Total
		1 enfant	2 enfants	3 enfants	4 et plus	
Entretien des enfants (AF, MAJ11, MAJ16, CF, ARS)	255	104 708	101 681	41 015	21 534	269 193
Naissance jeune enfant (PAJE, APE, AGED, AFEAMA, AAD)	1 511	29 625	24 934	12 936	10 131	79 137
Monoparentalité (API, ASF)	2 001	48 904	30 899	13 085	9 061	103 950
Logement (ALF, APL, ALS)	65 259	42 774	36 941	18 000	11 638	174 612
Invalidité (AAH, CAAH, AEEH, AJPP, CAJPP)	22 766	3 750	3 131	1 812	1 278	32 737
Précarité (RMI, RSO, RMA, RSA, CAV ou PRE)	95 048	32 795	24 372	11 884	8 275	172 374
Au moins un des minima (AAH, API, RMI/RSO)	111 595	44 356	29 968	14 475	10 749	211 143
Sans prestation de logement ni minima sociaux	6 946	66 922	52 930	17 803	5 803	150 404
Total des allocataires	159 886	133 436	102 758	41 490	21 693	459 263

Décalage possible entre la période de référence du droit et la situation familiale en décembre.

Source : CNAF fichier FILEAS

Le droit à l'AFEAMA, l'AGED et l'allocation différentielle est établi à partir des paiements du 3ème trimestre alors que les enfants pris en compte sont ceux à charge au 31 décembre. Les enfants placés à la DDASS sans maintien des liens affectifs, les enfants décédés et les enfants de 20 à 21 ans bénéficiaires du CF ou d'une prestation de logement ou du forfait AF en décembre ne sont pas pris en compte même s'ils ouvrent droit aux PF pour ce mois.

Bénéficiaires selon les cumuls de prestations : croisement entre prestations

BE021	Total	Bénéficiaires					
		AF CF	PAJE APE AGED AFEAMA AAD	ALF ALS APL	API	RMI	AAH
Entretien des enfants							
Allocations familiales	268 621	268 621	47 610	99 680	15 091	66 196	4 397
Majoration + 11 ans	91 300	91 300	11 689	35 677	3 166	25 720	1 777
Majoration + 16 ans	61 824	61 824	5 406	22 378	1 386	16 978	1 515
Complément familial	33 072	33 072	310	16 665	1 162	11 508	376
Allocation de rentrée scolaire	167 165	166 594	29 702	80 416	9 195	53 719	3 474
Naissance jeune enfant							
Prestation d'accueil du jeune enfant (*)	79 018	47 502	79 018	31 609	23 663	10 143	651
Allocation parentale d'éducation	2	2	2	1	0	0	0
Allocation de garde d'enfant à domicile	44	39	44	0	0	0	0
Aide famille pour emploi assist. matern. agréée	75	69	75	9	0	1	0
Allocation d'adoption	2	2	2	1	0	0	0
Monoparentalité							
Allocation de parent isolé	28 272	15 091	23 663	13 033	28 272	300	8
Allocation de soutien familial	96 383	85 287	28 887	51 683	20 705	33 140	1 505
Logement							
Allocation de logement familiale	112 203	99 639	31 406	112 203	12 782	39 011	2 255
Allocation de logement sociale	62 409	41	213	62 409	251	15 052	4 389
Invalidité							
Allocation d'éducation de l'enfant handicapé	5 608	5 546	953	2 584	281	1 982	260
Allocation journalière de présence parentale	33	27	12	11	0	0	0
Complément AJPP	13	11	5	4	0	1	0
Allocation adultes handicapés	27 367	4 397	651	6 644	8	279	27 367
Compléments d'Allocation Adultes Handicapés	3 434	971	150	2 968	0	15	3 434
Précarité							
Revenu minimum d'insertion	144 063	66 196	10 144	54 063	300	144 063	279
Revenu de Solidarité (DOM)	12 033	752	45	3 439	5	0	0
Revenu minimum d'activité	1 027	475	146	458	9	304	2
Contrat Avenir	13 134	7 181	1 586	5 838	175	3 760	76
Nouveaux intéressements - loi retour emploi 10/06	12 774	6 379	1 749	5 456	409	6 151	41

(*) Un allocataire de la Paje est dénombré une fois quelque soit le nombre de composante(s) PAJE versée(s).

Source : CNAF fichier FILEAS

Dans ce tableau, lorsque les colonnes comportent plusieurs intitulés de prestations, les bénéficiaires sont pris en compte dès lors qu'ils perçoivent au moins une prestation.

Bénéficiaires selon les cumuls de prestations : allocataires bénéficiaires d'une seule prestation

BE022	Sans ARS	Avec ARS	Total
Bénéficiaires d'une seule prestation			
Allocations familiales	54 176	33 139	87 315
Prestation d'accueil du jeune enfant	11 650	48	11 698
Aide famille pour emploi assistante maternelle agréée	5	0	5
Allocation de parent isolé	1 209	1	1 210
Allocation de soutien familial	3	0	3
Allocation de logement familiale	2 163	31	2 194
Allocation de logement sociale	39 564	20	39 584
Allocation d'adulte handicapé ou Complément d'Aah	18 174	8	18 182
Allocation d'éducation de l'enfant handicapé	2	0	2
Revenu minimum d'insertion	59 456	67	59 523
Autres	14 393	4	14 397
Allocation de rentrée scolaire seule (1)	0	207	207
Total bénéficiaires d'une prestation	200 795	33 525	234 320
Total bénéficiaires de deux prestations ou plus	91 303	133 640	224 943
Ensemble des allocataires	292 098	167 165	459 263

Source : CNAF fichier FILEAS

(1) bénéficiaires de l'ARS noyau dur seulement,

L'ARS, si elle est versée seule (familles de un enfant ne percevant aucune autre prestation) compte pour une prestation.

Dans tous les autres cas elle n'est pas comptabilisée dans le nombre des prestations.

La perception des majorations pour âge et du complément AAH ne compte pas non plus dans le nombre des prestations perçues.

Bénéficiaires selon les cumuls de prestations : allocataires bénéficiaires de deux prestations et plus

BE023	Sans ARS	Avec ARS	Total
Bénéficiaires d'une seule prestation	200 795	33 525	234 320
Bénéficiaires de deux prestations			
AF + CF	3 188	5 065	8 253
AF + PAJE	8 130	6 623	14 753
AF + AFEAMA	45	3	48
AF + ASF	4 404	9 620	14 024
AF + Logement (ALF ou ALS ou APL)	2 146	16 968	19 114
Logement (ALF ou ALS ou APL) + PAJE	3 077	32	3 109
Logement (ALF ou ALS ou APL) + AAH	4 487	7	4 494
Logement (ALF ou ALS ou APL) + RMI	15 953	36	15 989
Autres	10 882	11 003	21 885
Total bénéficiaires 2 prestations	52 312	49 357	101 669
Bénéficiaires de trois prestations			
AF + Logement (ALF ou ALS ou APL) + CF	2 146	3 428	5 574
AF + Logement (ALF ou ALS ou APL) + PAJE	1 877	4 705	6 582
AF + Logement (ALF ou ALS ou APL) + ASF	1 447	11 030	12 477
AF + Logement (ALF ou ALS ou APL) + RMI	1 249	9 729	10 978
Autres	15 236	17 868	33 104
Total bénéficiaires 3 prestations	21 955	46 760	68 715
Total bénéficiaires 4 prestations	12 791	28 543	41 334
Total bénéficiaires 5 prestations et plus	4 245	8 980	13 225
Ensemble des allocataires	292 098	167 165	459 263

Source : CNAF fichier FILEAS

L'ARS, si elle est versée seule (familles de un enfant ne percevant aucune autre prestation) compte pour une prestation.

Dans tous les autres cas elle n'est pas comptabilisée dans le nombre des prestations.

La perception des majorations pour âge et du complément AAH ne compte pas non plus dans le nombre des prestations perçues

Depuis mai 2007, il est possible de partager les AF et les majorations pour les familles dont les enfants sont en résidence alternée. Le nombre total d'enfants peut-être exprimé en multiple de 0,5 dès lors que les deux parents ne sont pas issus du régime général (Msa, Ratp, EDF, Snf...).

Résultats au 31 décembre 2007

Bénéficiaires des allocations familiales (AF) selon la présence de majorations pour âge et du forfait au sens des AF (1)

BE108	Alloc. sans enfant	Familles				Total
		1 enfant	2 enfants	3 enfants	4 et plus	
Bénéficiaires des AF avec ou sans forfait						
Familles sans majoration pour âge	50	47 116	77 003	10 408	3 007	137 584
Familles avec majoration pour âge						
. Majoration de plus de 11 ans	48	27 115	20 683	14 152	7 205	69 203
. Majoration de plus de 16 ans	29	30 061	3 947	4 379	1 311	39 727
. Majoration de + 11 ans et de + de 16 ans	5	11	16	12 064	10 001	22 097
Bénéficiaires du forfait sans AF (2)	7	3	0	0	0	10
Total	139	104 306	101 649	41 003	21 524	268 621
<i>Ensemble des familles sans forfait</i>	131	104 301	98 300	39 616	20 279	262 627
<i>Ensemble des familles avec forfait</i>	8	5	3 349	1 387	1 245	5 994
Enfants bénéficiaires						
- avec majoration de plus de 11 ans	65,0	27 139,5	20 710,0	33 682,5	28 671,0	110 268,0
- avec majoration de plus de 16 ans	35,5	30 074,0	3 971,0	20 202,0	15 951,0	70 233,5
- sans majoration pour âge	81,0	47 150,5	178 648,0	69 147,0	57 195,0	352 221,5
- du forfait AF	10,0	165,0	3 379,0	1 400,0	1 263,0	6 217,0
Total des enfants	191,5	104 529,0	206 708,0	124 431,5	103 080,0	538 940,0

Source : CNAF fichier FILEAS

(1) Par exception à la grande majorité des autres tableaux, la ventilation par taille de familles s'effectue en fonction des enfants ouvrant droit aux AF et non en fonction des enfants

à charge au sens des P F. La différence concerne les enfants placés sans maintien des liens affectifs qui ouvrent droit aux seules A F.

(2) Les enfants bénéficiaires du forfait ne sont pas pris en compte dans la ventilation par taille de famille.

Depuis mai 2007, il est possible de partager les AF et les majorations pour les familles dont les enfants sont en résidence alternée. Le nombre total d'enfants peut-être exprimé en multiple de 0,5 dès lors que les deux parents ne sont pas issus du régime général (Msa, Ratp, EDF, Snf...).

Allocataires en partage des allocations familiales selon le nombre d'enfants en résidence alternée

BE109	Enfants en résidence alternée					Total
	0 enfant	1 enfant	2 enfants	3 enfants	4 et plus	
Familles						
Dossier principal (toutes PF et 1/2 AF)	0	19	14	0	0	33
Dossier AF seules (1/2 AF)	0	18	19	1	1	39
Dossier mixte	0	19	8	1	1	29
Total	0	56	41	2	2	101
Enfants						
Dossier principal (toutes PF et 1/2 AF)	0	19	28	0	0	47
Dossier AF seules (1/2 AF)	0	18	38	3	4	63
Dossier mixte	0	19	16	3	4	42
Total des enfants	0	56	82	6	8	152

Source : CNAF fichier FILEAS

Dans ce tableau ne sont comptés que les allocataires dont les enfants sont en résidence alternée avec partage des AF.

Le dossier principal correspond au dossier du parent qui bénéficie de toutes les prestations légales ainsi que les AF partagées .

Le dossier AF seules correspond au dossier de l'autre parent qui ne bénéficie que des AF partagées.

Le dossier mixte correspond à des familles recomposées avec enfant originaires de plusieurs fratries.

Bénéficiaires de l'allocation de soutien familial (ASF)

BE125	isolés	couples	Total
Nombre de familles			
ASF récupérable	1 572	3	1 575
ASF non récupérable	93 210	896	94 106
ASF récupérable et ASF non récupérable	701	1	702
Total familles	95 483	900	96 383
Nombre d'enfants			
Enfants orphelins de père et mère	133	127	260
Enfants dont filiation pas établie	18	11	29
Enfants abandonnés par leurs deux parents ou parents hors d'état	334	195	529
Enfants orphelins de père ou mère	8 823	167	8 990
Enfants dont filiation établie par un seul parent	115 978	247	116 225
Enfants abandonnés par un des deux parents (ASF recouvrable)	3 740	2	3 742
Un parent hors d'état ou pas de pension fixée	33 386	182	33 568
Cas mixtes	778	372	1 150
Total enfants	163 190	1 303	164 493

Source : CNAF fichier FILEAS

Tutelle selon la taille de la famille

BE133	Alloc. sans enfant	Familles				Total
		1 enfant	2 enfants	3 enfants	4 et plus	
Civile ou curatelle	3 096	131	48	20	29	3 324
Total	3 096	131	48	20	29	3 324
Bénéficiaires AAH sous tutelle	2 535	95	38	13	8	2 689
Bénéficiaires RMI sous tutelle	147	18	6	7	11	189
Bénéficiaires ALS sous tutelle	1 249	0	0	0	0	1 249
Autres	15	20	4	2	10	51

Source : CNAF fichier FILEAS

Bénéficiaires de l'allocation d'éducation de l'enfant handicapé (AEEH) mensuelle, du complément et du retour au foyer

BE170	Familles mono.	Couples	Total
Familles			
AEEH sans complément	1 601	1 486	3 087
AEEH avec complément nouvelle législation			
Complément 1ère catégorie	118	141	259
Complément 2ème catégorie	350	422	772
Complément 3ème catégorie	184	219	403
Complément 4ème catégorie	238	301	539
Complément 5ème catégorie	72	91	163
Complément 6ème catégorie	118	178	296
Cas mixtes(1)	34	55	89
Total Familles	2 715	2 893	5 608
Enfants			
AEEH sans complément	1 697	1 601	3 298
AEEH avec complément nouvelle législation			
Complément 1ère catégorie	124	147	271
Complément 2ème catégorie	361	445	806
Complément 3ème catégorie	187	236	423
Complément 4ème catégorie	256	316	572
Complément 5ème catégorie	74	98	172
Complément 6ème catégorie	123	190	313
Total Enfants	2 822	3 033	5 855
âge des enfants			
enfants de moins de 1an	2	10	12
enfants de 1 à moins de 3 ans	91	104	195
enfants de 3 à moins de 6 ans	262	303	565
enfants de 6 à moins de 11 ans	857	928	1 785
enfants de 11 à moins de 16 ans	906	993	1 899
enfants de 16 à moins de 20 ans	704	695	1 399
AEEH retour au foyer			
Familles	5	3	8
Enfants	5	3	8

(1) Familles avec au moins deux enfants bénéficiaires de l'AEEH ne relevant pas de la même catégorie.

Source : CNAF fichier FILEAS

Bénéficiaires de l'allocation d'éducation de l'enfant handicapé (AEEH) avec une majoration de parent isolé

BE171	Total
Familles	
AEEH avec majoration de parent isolé	
Complément 2ème catégorie	220
Complément 3ème catégorie	127
Complément 4ème catégorie	187
Complément 5ème catégorie	66
Complément 6ème catégorie	92
cas mixtes (1)	3
Total	695
Enfants	
AEEH avec majoration de parent isolé	
Complément 2ème catégorie	223
Complément 3ème catégorie	128
Complément 4ème catégorie	192
Complément 5ème catégorie	66
Complément 6ème catégorie	96
Total	705

Source : CNAF fichier FILEAS

(1) Familles avec au moins deux enfants bénéficiaires de l'AEEH avec majoration ne relevant pas de la même catégorie.

BE180	AAH	CAAH (*) sans AAH
Répartition par sexe		
Hommes	15 099	0
Femmes	12 268	0
Répartition par âge		
de 20 à 29 ans	3 792	0
de 30 à 39 ans	5 754	0
de 40 à 49 ans	8 231	0
de 50 à 59 ans	8 425	0
de 60 ans et plus	1 164	0
Age non connu	1	0
Répartition par taille de la famille		
isolés sans enfant	20 227	0
isolés avec enfant	2 160	0
couples sans enfant	2 537	0
couples avec enfant	2 443	0
dont couples avec 2 AAH (1)	265	0
Répartition suivant le taux de handicap		
50 à 79%	11 559	0
80% et plus	15 669	0
autres cas	139	0
Répartition suivant le taux de perception		
taux plein	23 357	0
taux réduit	4 010	0
Compléments d'AAH		
ancien complément (AFH)	44	0
Majoration pour la Vie Autonome (MVA)	2 651	0
Garantie de Ressources Pour Handicapés (GRPH)	739	0
Bénéficiaires	27 367	0
Situation par rapport à l'insertion professionnelle		
travaillant en milieu protégé (ESAT)	984	0
travaillant en milieu protégé autre que ESAT	1	0
travaillant en milieu ordinaire ou ne travaillant pas	26 382	0

(1) Il s'agit de la situation du second membre du couple.

Source : CNAF fichier FILEAS

ATTENTION : suite à la réforme de l'AAH, à compter de janvier 2006 les personnes handicapées travaillant en milieu protégé autre qu' ESAT (ex CAT) ne sont plus considérées travaillant en milieu protégé mais en milieu ordinaire.

(*) A partir de 2007, les titulaires de l'allocation spécial d'invalidité (ASI ex FSI) peuvent prétendre à l'attribution d'un MVA ou d'un GRPH sous certaines conditions.

Bénéficiaires de l'AAH selon la date d'avis Cdaph et la nature du dossier

BE182	Début	Renouvel-	Maintien	Total
date avis CDAPH	ou 1er avis	-lement		
Avant 1996	889	413	0	1 302
Année 1996	47	102	0	149
Année 1997	39	141	0	180
Année 1998	231	643	0	874
Année 1999	308	1 328	0	1 636
Année 2000	285	1 013	0	1 298
Année 2001	287	1 083	0	1 370
Année 2002	302	1 273	0	1 575
Année 2003	1 037	1 950	0	2 987
Année 2004	1 017	2 048	0	3 065
Année 2005	1 344	2 435	0	3 779
Année 2006	1 691	2 998	15	4 704
Année 2007	986	3 103	210	4 299
Date inconnue	0	149	0	149
Total	8 463	18 679	225	27 367

la colonne maintien correspond au nombre de bénéficiaires dans le dispositif de passage à la retraite.

Source : CNAF fichier FILEAS

Bénéficiaires de l'AAH et d'une pension ou d'une réduction du montant selon le taux de perception

BE183	taux d'incapacité			Total
	50 à 79%	80% et plus	autres cas	
bénéficiaires d'une pension				
invalidité seule	234	209	5	448
invalidité avec FNS	12	10	1	23
vieillesse seule	16	294	0	310
vieillesse avec FNS	14	164	0	178
réversion seule	25	47	0	72
réversion avec FNS	4	7	0	11
rente A.T.	58	30	2	90
autre pension ou cumul autre pension	41	136	13	190
majoration conjoint à charge	2	21	0	23
Total des bénéficiaires d'une pension	406	918	21	1 345
bénéficiaires d'une réduction du montant d'AAH				
ressources	1 409	990	15	2 414
pension	378	860	19	1 257
hospitalisation	70	94	0	164
Maison d'accueil spécialisée	1	127	0	128
absence du foyer	25	4	0	29
ressources et hospitalisation	8	3	0	11
ressources et MAS	0	3	0	3
pension et hospitalisation	0	3	0	3
pension et absence du foyer	0	1	0	1
Total des bénéficiaires d'une réduction	1 891	2 085	34	4 010

Source : CNAF fichier FILEAS

Bénéficiaires de l'Allocation de Parent Isolé : tableau de synthèse

BE190	courte	longue	Total
Répartition par sexe			
Hommes	199	116	315
Femmes	1 989	25 968	27 957
Répartition selon la situation familiale			
Célibataire	1 155	24 183	25 338
Marié, concubin ou pacsé	36	113	149
veuf	60	59	119
Divorcé, séparé	937	1 729	2 666
Structure par âge			
moins de 20 ans	16	4 082	4 098
de 20 à 24 ans	186	9 254	9 440
de 25 à 29 ans	339	5 776	6 115
de 30 à 34 ans	384	3 580	3 964
de 35 à 39 ans	448	2 285	2 733
de 40 à 44 ans	412	967	1 379
45 ans et plus	402	128	530
Age non connu	1	12	13
Répartition par taille de la famille			
sans enfant	1	2 000	2 001
1 enfant	888	11 899	12 787
2 enfants	774	6 541	7 315
3 enfants et plus	525	5 644	6 169
Date d'ouverture			
avant 2005	97	6 630	6 727
2005	90	4 972	5 062
2006	70	6 604	6 674
2007	1 931	7 878	9 809
Selon l'application du forfait logement			
abattement forfait sans aide au logement	884	13 566	14 450
abattement forfait avec aide au logement	1 202	11 720	12 922
pas d'application du forfait logement	102	798	900
Bénéficiaires	2 188	26 084	28 272
Population Bénéficiaire (couverte)	6 629	73 915	80 544
dont minoration du montant de l'ASF	664	6 515	7 179

API courte = enfant + 3ans (maximum un an)

API longue = grossesse en cours ou/et avec enfant de - 3ans.

Source : CNAF fichier FILEAS

Familles bénéficiaires d'une aide spécifique à l'emploi

BE192	RMI	API	AAH	Ensemble
Foyers avec au moins une mesure d'intéress. de l'anc. ou du nouv. système	12 074	881	0	12 955
Foyers avec plusieurs mesures d'intéressement (au moins deux membres)	12 204	881	0	13 085
Foyers avec une mesure intéressement de l'ancien système (avt.oct.2006)	513	1	0	514
Foyers avec une mesure intéressement du nouveau système (dep oct. 2006)	11 572	880	0	12 452
Nombre de foyers bénéficiant du cumul intégral (revenu + prestation)	2 918	282	0	3 200
Nombre de foyers bénéficiant du cumul proportionnel (abattement 50% sur revenus)**	1 953	7	0	1 960
Nombre de foyers bénéficiant d'une prime forfaitaire mensuelle (150 ou 225 euros) *	6 764	591	0	7 355
- dont payés au titre du RMI (i.e. percevant une allocation RMI)	1 655	0	0	1 655
- dont payés au titre de l'API (i.e. percevant une allocation API)	20	60	0	80
Foyers avec une prime de retour à l'emploi (1000 euros) au titre de décembre	764	41	0	807
Nombre d'allocataires du Contrat d'avenir	11733	850	31	13134
Nombre d'allocataires du CI-RMA	967	21	0	1027
Nombre d'allocataires du RSA	0	0	0	0

* concerne les bénéficiaires d'un contrat de 78 H et plus, intéressement versé à compter du 4ème mois

Source : CNAF fichier FILEAS

** concerne les bénéficiaires d'un contrat de moins de 78 H , abattement effectué à compter du 4ème mois

Bénéficiaires de l'allocation de rentrée scolaire (ARS) selon le nombre d'enfants (*)

BE210 Enfants au sens des PF	Familles			Enfants bénéficiaires de l'ARS		
	Taux plein	Différentielle	Total	Taux plein	Différentielle	Total
Sans enfant	117	0	117	133	0	133
1 Enfant	49 174	194	49 368	49 278	194	49 472
2 Enfants	64 222	276	64 498	94 820	456	95 276
3 Enfants	32 882	92	32 974	67 859	215	68 074
4 Enfants	11 689	12	11 701	31 198	40	31 238
5 Enfants	4 675	1	4 676	15 540	4	15 544
6 Enfants et plus	3 828	3	3 831	17 188	11	17 199
Total	166 587	578	167 165	276 016	920	276 936

(*) Décalage possible entre la période de référence du droit et la situation familiale en décembre.

Source : CNAF fichier FILEAS

Familles avec enfants (au sens des prestations familiales) de moins de 6 ans par prestation

BE240	Enfants de 0 à - 3 ans		Enfants de 3 à - 6 ans		Enfants de 0 à - 6 ans	
	Familles	Enfants	Familles	Enfants	Familles	Enfants
Allocations Familiales	50 476	57 110	80 748	87 827	109 625	144 937
Complément familial	0	0	33 072	36 619	33 072	36 619
Allocation de rentrée scolaire	28 745	31 203	38 792	42 430	58 410	73 633
Prestation d'accueil du jeune enfant	75 634	82 268	22 235	24 796	76 770	107 064
Allocation parentale d'éducation	0	0	2	6	2	6
Allocation de garde d'enfant à domicile	0	0	27	29	27	29
Aide famille pour l'emploi d'une assistante maternelle agréée	3	3	75	76	75	79
Allocation de parent isolé	22 914	25 238	7 832	8 906	24 570	34 144
Allocation de soutien familial	28 631	31 334	27 758	30 406	48 486	61 740
Allocation de logement familiale	30 650	33 507	34 193	37 489	54 981	70 996
Allocation d'éducation de l'enfant handicapé	934	1 028	1 471	1 652	2 050	2 680
Allocation journalière de présence parentale	13	14	10	10	21	24
Complément AJPP	5	5	3	3	8	8
Allocation adultes handicapés	619	672	798	862	1 219	1 534
Revenu minimum d'insertion	9 801	10 885	20 385	22 427	26 608	33 312
Revenu de Solidarité (DOM)	45	54	40	45	76	99
Revenu minimum d'activité	1 665	1 789	2 576	2 748	3 704	4 537
Total	80 011	86 838	81 701	88 827	139 612	175 665

Les nombres d'enfants de moins de 3 ans et de 3 ans à moins de 6 ans de ce tableau ne sont pas comparables à ceux du BE300.

Source : CNAF fichier FILEAS

Le nombre d'enfants ne correspond pas au nombre d'enfants bénéficiaires pour chaque prestation, mais à l'ensemble des enfants de la catégorie d'âge de la famille.

L'âge des enfants est calculé en décembre 2007, dans le BE300 l'âge des enfants est celui au trimestre de référence de l'AFEAMA (3è trimestre 2007).

Le droit à l'Ape persiste dans le cas de naissance multiple d'au moins trois enfants.

Bénéficiaires de la prestation d'accueil du jeune enfant (PAJE)

BE245	Familles monoparentales			Couples				Total
	0 enfant	1 enfant	2 et +	0 enfant	1 enfant	2 enfants	3 et +	
Primes (*)								
Naissance	525	330	319	236	314	188	132	2 044
Adoption	0	0	0	0	0	0	0	0
Total	525	330	319	236	314	188	132	2 044
Allocation de base								
Naissance	24	17 376	22 240	16	11 127	12 247	12 223	75 253
Adoption	0	20	5	0	25	9	8	67
Total	24	17 396	22 245	16	11 152	12 256	12 231	75 320
Complément Libre Choix d'Activité								
- Taux Plein	0	76	2 227	0	146	2 557	2 271	7 277
- Taux Réduit 1 (50% à 80%)	0	8	150	0	50	529	260	997
- Taux Réduit 2 (50%)	0	7	84	0	17	195	129	432
- Couples	0	0	0	0	0	20	9	29
- Taux avec intéressement	0	0	3	0	0	12	5	20
- COLCA	0	0	22	0	0	0	49	71
Total	0	91	2 486	0	213	3 313	2 723	8 826
Complément Mode de Garde "assistante Maternelle"								
- niveau inférieur de ressources	0	281	181	0	108	74	35	679
- niveau médian de ressources	0	117	50	0	453	303	95	1 018
- niveau supérieur de ressources	0	16	2	0	497	289	74	878
Total	0	414	233	0	1 058	666	204	2 575
Nombre d'enfants de 0 à -3 ans	0	400	236	0	1 032	693	207	2 568
Nombre d'enfants de 3 à -6 ans	0	14	17	0	26	75	10	142
Complément Mode de Garde "garde à domicile"								
Bénéficiaires avec présence d'enfants de - 3 ans (**)								
- niveau inférieur de ressources	0	24	25	0	7	8	9	73
- niveau médian de ressources	0	10	14	0	44	71	38	177
- niveau supérieur de ressources	0	3	2	0	87	138	61	291
Bénéficiaires avec présence d'enfants de 3 à 6 ans (**)								
- niveau inférieur de ressources	0	2	4	0	1	3	0	10
- niveau médian de ressources	0	1	2	0	7	13	8	31
- niveau supérieur de ressources	0	0	4	0	14	30	14	62
Total	0	40	51	0	160	263	130	644
Complément Mode de Garde "structure"								
Association ou entreprise	0	0	0	0	2	5	0	7
Bénéficiaires de la PAJE	549	17 641	22 468	252	12 035	13 363	12 710	79 018

Source : CNAF fichier FILEAS

La taille de la famille s'entend au sens de la législation Paje; Les enfants nés en décembre sont compris.

(*) Ne sont comptabilisées ici que les primes versées aux allocataires au titre du mois de décembre et encore présents au 31 décembre.

(**) Un(e) bénéficiaire du CMG domicile est dénombré(e) dans l'une des 2 rubriques, pas les deux à la fois.

BE246	Total
bénéficiaires d'une composante	
Allocation de Base	65 277
Primes naissance et ou adoption	1 534
Complément Libre Choix d'Activité ou COLCA	794
Complément Mode de Garde "assistant maternel"	877
Complément Mode de Garde "garde à domicile"	345
Complément Mode de Garde "structure"	3
Total des bénéficiaires d'une composante	68 830
bénéficiaires de deux composantes	
Allocation de Base + Complément Libre Choix d'Activité	7 643
Allocation de Base + CMG "assistant maternel"	1 460
Complément Libre Choix d'Activité + CMG "assistant maternel"	88
Allocation de Base + Primes naissance et ou adoption	466
Allocation de Base + CMG "garde à domicile"	202
Complément Libre Choix d'Activité + CMG "garde à domicile"	46
Allocation de Base + Complément Optionnel Libre Choix d'Activité	68
CMG "assistant maternel" + CMG "garde à domicile"	7
bénéficiaires de trois composantes	
Allocation de Base + CLCA + CMG "assistant maternel"	118
Allocation de Base + Primes naissance + CMG "assistant maternel"	12
Allocation de Base + CLCA + CMG "garde à domicile"	30
Allocation de Base + CLCA + Primes naissance/adoption	29
Ensemble des bénéficiaires	79 018

Source : CNAF fichier FILEAS

Bénéficiaires des anciennes prestations de la petite enfance

BE300	Total
Allocation parentale d'éducation	2
Taux plein sans intéressement	2
Allocation de garde à domicile	44
Aged 3 à 6 ans (taux 50%)	44
Aide à la famille pour l'emploi d'une assistante maternelle agréée	75
Revenus nets inférieurs ou égaux à 80% du plafond de l'ARS	15
Revenus nets compris entre 80 et 110% du plafond de l'ARS	10
Revenus nets supérieurs à 110% du plafond de l'ARS	50
<i>Enfants bénéficiaires de 3 à moins de 6 ans au titre de l'AFEAMA</i>	76
Allocation d'adoption	2
Total des bénéficiaires d'au moins une ancienne prestation	122

Source : CNAF fichier FILEAS

*En cas de naissance dans le trimestre : si la famille perçoit l'AGED ou l'AFEAMA pour un enfant entre 4 et 6 ans et qu'une naissance intervient au cours du trimestre de référence (3ème trimestre), que ce nouveau né est également gardé, les droits de garde sont versés pour les deux enfants au titre de l'AGED ou de l'AFEAMA pour ce trimestre. Le passage à la PAJE se fera le trimestre suivant.

BE320	PAJE	APE	AFEAMA	AGED
Moins de 20 ans	4 350	0	0	0
20 à 24 ans	14 849	0	0	0
25 à 29 ans	18 660	0	4	0
30 à 34 ans	19 561	1	16	5
35 à 39 ans	14 586	1	35	19
40 ans et plus	7 003	0	20	20
Age non connu	9	0	0	0
Total	79 018	2	75	44

Source : CNAF fichier FILEAS

Entrées au cours de l'année 2007 et encore présents au 31 décembre 2007

BE400	Avec PF mensuelles	Sans PF mensuelles					Total
		Avec AAH	APL seule	ALS seule	RMI seul RSO seul	Autres	
1ère affiliation ou réaffiliation	8 190	467	0	6 543	7 404	454	23 058
Mutations							
Autre caisse du régime général	4 461	127	0	501	703	59	5 851
Régimes spéciaux	67	0	0	0	0	0	67
Régime agricole	16	0	0	1	1	0	18
Autres cas	119	3	0	13	4	2	141
Total	12 853	597	0	7 058	8 112	515	29 135

Source : CNAF fichier FILEAS

les allocataires suspendus ne sont pas inclus

Enfants nés au cours de l'année 2007 par âge de la mère et le nombre d'enfants à charge des familles allocataires

BE500	Familles				Total
	1 enfant	2 enfants	3 enfants	4 et plus	
Moins de 20 ans	1 893	371	51	5	2 320
20 à 24 ans	3 345	1 762	564	251	5 922
25 à 29 ans	2 772	2 455	1 085	786	7 098
30 à 34 ans	1 724	2 527	1 356	1 258	6 865
35 à 39 ans	739	1 487	1 224	1 213	4 663
40 ans et plus	252	489	461	520	1 722
Age non connu	7	0	0	0	7
Total	10 732	9 091	4 741	4 033	28 597
naissances multiples *					
Naissances	0	157	127	142	426
Enfants	0	314	256	289	859

Source : CNAF fichier FILEAS

Les enfants nés au cours de l'année (y compris ceux nés en décembre 2007) sont compris dans la ventilation par taille de famille

*toutes les naissances supérieures à 1, par famille, au cours de l'année civile.

Ventilation des enfants nés au cours de l'année 2007 par mois et rang de la naissance (1)

BE501	Familles				Total
	1 enfant	2 enfants	3 enfants	4 et plus	
Janvier	966	831	404	363	2 564
Février	877	694	347	322	2 240
Mars	983	815	413	349	2 560
Avril	953	748	416	336	2 453
Mai	929	775	386	375	2 465
Juin	876	726	383	327	2 312
Juillet	926	824	423	332	2 505
Août	939	816	418	335	2 508
Septembre	911	733	407	325	2 376
Octobre	891	789	416	342	2 438
Novembre	774	687	359	316	2 136
Décembre	707	653	369	311	2 040
Total	10 732	9 091	4 741	4 033	28 597

Source : CNAF fichier FILEAS

(1) Les enfants nés au cours de l'année 2007 (y compris ceux nés en décembre 2007) sont compris dans la ventilation par taille de famille

Enfants à charge de 16 à 24 ans au sens de la législation Familiale selon leur activité et l'âge révolu

BE550	Etudiants	Apprentis	Infirmes	Form. prof.	Sans	Autres*	Total
	Scolaires			Salariés <55% SMIC	activité profes.		
16 ans	25 386	423	363	34	2 106	31	28 343
17 ans	22 624	741	336	83	3 716	49	27 549
18 ans	19 719	560	323	175	4 217	83	25 077
19 ans	16 738	417	315	213	4 012	98	21 793
20 ans	7 648	133	114	174	2 800	130	10 999
21 ans	2 890	52	46	60	1 668	146	4 862
22 ans	1 639	9	19	35	1 513	174	3 389
23 ans	1 343	1	12	18	1 196	198	2 768
24 ans	988	0	19	12	995	234	2 248
Total	98 975	2 336	1 547	804	22 223	1 143	127 028

Source : CNAF fichier FILEAS

* regroupement des autres cas, inconnus, non renseignés et des bénéficiaires d'un contrat aidé.

BE580	Nés en décembre	Enfants à charge au sens des...					Total
		PF (1)	Afseules (2)	CF-Logement-forfaitAF(3) sans RMI avec RMI		RMI seul (4)	
Enfants nés en décembre	2 040	0	0	0	0	0	2 040
Enfants d'un mois à moins d'un an	0	26546	1	0	0	10	26 557
1 an	0	30062	1	0	0	6	30 069
2 ans	0	30 230	3	0	0	6	30 239
3 ans	0	29 610	1	0	0	13	29 624
4 ans	0	29 446	8	0	0	12	29 466
5 ans	0	29 771	6	0	0	9	29 786
6 ans	0	30 474	11	0	0	10	30 495
7 ans	0	30 508	7	0	0	15	30 530
8 ans	0	29 163	18	0	0	9	29 190
9 ans	0	28 574	8	0	0	7	28 589
10 ans	0	28 912	14	0	0	13	28 939
11 ans	0	27 856	21	0	0	14	27 891
12 ans	0	27 666	33	0	0	16	27 715
13 ans	0	27 942	22	0	0	20	27 984
14 ans	0	27 844	26	0	0	19	27 889
15 ans	0	28 969	44	0	0	18	29 031
16 ans	0	28 281	27	0	0	35	28 343
17 ans	0	27 458	32	0	0	59	27 549
18 ans	0	24 964	23	0	0	90	25 077
19 ans	0	21 674	14	0	0	105	21 793
20 ans	0	0	0	6 134	3 387	1 478	10 999
21 ans	0	0	0	1 217	639	3 006	4 862
22 ans	0	0	0	0	0	3 389	3 389
23 ans	0	0	0	0	0	2 768	2 768
24 ans	0	0	0	0	0	2 248	2 248
Enfants non décrits**	0	12	0	0	0	-5	7
Total des enfants bénéficiaires	2 040	565 962	320	7 351	4 026	13 370	593 069

(1) (2) de 0 à 20 ans (3) de 20 à 21 ans en métropole, de 0 à 22 ans dans les Dom. (4) de 0 à 25 ans

Source : CNAF fichier FILEAS

**Soit les enfants de rangs supérieurs à 12, soit le fait qu'il existe une anomalie dans leurs descriptions (calculés par différence avec les tableaux BE002 et BE010 ce nombre peut être négatif).

Bénéficiaires suivant les ressources annuelles(*) en EUROS et le nombre d'enfants à charge

BE700	Isolés 0 enfant	Couples 0 enfant	Familles				Total
			1 enfant	2 enfants	3 enfants	4 enf. et +	
Ressources nulles	54 818	3 363	33 545	23 175	12 114	10 837	137 852
De 0,01 à 999,99€	3 869	531	3 125	2 303	931	573	11 332
De 1 000,00 à 1 999,99€	3 177	483	2 416	1 878	824	461	9 239
De 2 000,00 à 2 999,99€	3 458	607	2 745	1 939	980	511	10 240
De 3 000,00 à 3 999,99€	3 555	549	2 609	1 868	751	464	9 796
De 4 000,00 à 4 999,99€	5 406	1 016	4 428	3 152	1 314	672	15 988
De 5 000,00 à 5 999,99€	3 157	670	3 071	2 094	893	453	10 338
De 6 000,00 à 6 999,99€	3 328	645	3 195	2 213	892	519	10 792
De 7 000,00 à 7 999,99€	2 650	578	3 216	2 107	858	386	9 795
De 8 000,00 à 8 999,99€	2 356	624	3 635	2 504	928	435	10 482
De 9 000,00 à 9 999,99€	1 685	504	3 351	2 285	848	389	9 062
De 10 000,00 à 11 999,99€	1 392	903	7 526	5 233	1 999	907	17 960
De 12 000,00 à 13 999,99€	525	708	7 240	5 353	2 159	858	16 843
De 14 000,00 à 15 999,99€	231	354	5 505	4 480	1 746	699	13 015
De 16 000,00 à 17 999,99€	116	207	4 848	4 096	1 580	526	11 373
De 18 000,00 à 19 999,99€	51	111	3 986	3 576	1 366	431	9 521
De 20 000,00 à 29 999,99€	61	233	10 626	12 040	4 321	1 180	28 461
De 30 000,00 à 49 999,99€	34	114	4 967	6 946	2 832	649	15 542
Ressources supérieures ou égales à 50 000€	25	7	1 531	2 286	1 065	274	5 188
Ressources indéterminées	54 377	3 408	21 871	13 230	3 089	469	96 444
Total	144 271	15 615	133 436	102 758	41 490	21 693	459 263

(*) Revenu net imposable de l'année 2006

Source : CNAF fichier FILEAS

Nombre de bénéficiaires de prestations selon le régime de l'allocataire

BE901	Général	Spéciaux	Agricole	Autres	Total
Entretien des enfants					
Allocations familiales	265 765	975	1 863	18	268 621
Complément familial	32 945	8	117	2	33 072
Allocation de rentrée scolaire	165 865	142	1 151	7	167 165
Naissance jeune enfant					
Prestation d'accueil du jeune enfant	77 498	1 331	187	2	79 018
Prime naissance/adoption	2 011	26	6	1	2 044
Allocation de base	74 142	998	179	1	75 320
Complément Libre Choix d'Activité (y compris COLCA)	8 590	218	18	0	8 826
Complément Mode de Garde	2 826	375	6	0	3 207
Allocation parentale d'éducation	2	0	0	0	2
Allocation de garde d'enfant à domicile	43	1	0	0	44
Aide famille pour emploi assistante maternelle agréée	75	0	0	0	75
Allocation d'adoption	2	0	0	0	2
Monoparentalité					
Allocation de parent isolé	28 254	0	14	4	28 272
Allocation de soutien familial	96 159	46	174	4	96 383
Logement					
Allocation de logement familiale	111 747	256	194	6	112 203
Allocation de logement sociale	62 065	156	146	42	62 409
Invalité					
Allocation d'éducation de l'enfant handicapé (1) ex AES	5 560	15	32	1	5 608
Allocation journalière de présence parentale	33	0	0	0	33
Complément AJPP	13	0	0	0	13
Allocation adultes handicapés	27 285	13	50	19	27 367
Compléments AAH (ancien, MVA, GRPH)	3 429	0	3	2	3 434
Précarité					
Revenu minimum d'insertion	143 635	2	401	25	144 063
Revenu de Solidarité (DOM)	12 019	0	6	8	12 033
Revenu minimum d'activité	1 026	0	1	0	1 027
Contrat Avenir	13 120	0	14	0	13 134
Nouveaux intéressements - loi retour emploi octobre 2006	12 735	5	33	1	12 774

(1) Bénéficiaires de l'ARS noyau dur seulement

Source : CNAF fichier FILEAS

Nombre d'allocataires et nombre d'enfants dans les familles bénéficiaires du régime agricole

BE930 CAF des DOM uniquement	Total	
	Alloc.	Enfants* à charge
isolés ou couples sans enfant	379	0
familles de 1 enfant	870	870
familles de 2 enfants	661	1 322
familles de 3 enfants	258	774
familles de 4 enfants	62	248
familles de 5 enfants	24	120
familles de 6 enfants	18	108
familles de 7 enfants	9	63
familles de 8 enfants	7	56
familles de 9 enfants	1	9
familles de 10 enfants	0	0
familles de 11 enfants	1	11
Total	2 290	3 581

Source : CNAF fichier FILEAS

(*) les enfants nés en décembre 2007 ne sont pas comptabilisés dans ce tableau

AIDES AU LOGEMENT

Allocation de Logement Familiale
Allocation de Logement Sociale
Aide Personnalisée au Logement

5,7 millions de bénéficiaires d'une aide au logement au 31 décembre 2007

Un peu plus de 5,7 millions d'allocataires ont perçu une prestation de logement versée par les Caisses d'allocations familiales au 31 décembre 2007 (5 531 000 en métropole et 174 500 dans les départements d'outre-mer).

En comptant les enfants et les autres personnes à charge au sens du logement, plus de 12,3 millions de personnes vivent dans un foyer qui perçoit une aide au logement.

Un peu plus de 43% des bénéficiaires d'une prestation de logement versée par les Caf de métropole perçoivent l'APL, un peu moins de 37% perçoivent l'ALS, les autres bénéficient de l'ALF.

Dans les départements d'Outre-Mer, un peu moins des deux tiers des bénéficiaires perçoivent l'ALF, le tiers restant perçoit l'ALS.

Les bénéficiaires d'une aide au logement par type d'aide

	Métropole	Dom	France
Allocation de logement familiale	1 104 781	112 203	1 216 984
Allocation de logement sociale	2 028 904	62 409	2 091 313
Aide personnalisée au logement	2 397 632	-	2 397 632
Total	5 531 317	174 612	5 705 929

Source : CNAF fichier FILEAS

Une légère augmentation du nombre de bénéficiaires d'une aide au logement en métropole.

Le nombre total de bénéficiaires d'une aide de logement augmente de 0,8% en métropole par rapport à décembre 2006.

En ALF ce sont les isolés avec enfants ou personnes à charges qui progressent le plus alors qu'en APL ce sont les isolés sans enfants, suivis des isolés avec enfant(s) ou personne(s) à charge.

Cette évolution du nombre de bénéficiaires résulte principalement de l'abaissement du seuil de non versement des aides au logement (qui est passé de 24€ à de 15€) au 1^{er} janvier 2007. Au 31 décembre 2006, nous avons 264 800 bénéficiaires dont le montant était sous le seuil de non versement, ils sont 150 900 au 31 décembre 2007.

Cette augmentation est plus marquée en ALF (+ 1,5%) qu'en ALS (+0,7%) et qu'en APL (+0,5%)

Le nombre de bénéficiaires de l'ALF évolue différemment suivant les régions de métropole. S'il progresse de 4,1% en un an en Franche Comté, il diminue de 0.7% en Provence Alpes Côte d'Azur.

En ALF, c'est le secteur accession qui est le plus dynamique (+2,4%). L'ALF foyer et l'ALF location augmentent respectivement de +1,4% et +1,2% sur un an.

En ALS, le nombre de bénéficiaires augmente de +3,9% en Alsace. Seules deux régions voient leur nombre de bénéficiaires diminuer: l'Île de France avec -2,1% et la Provence Alpes Côte d'Azur avec -1,3%.

Tous les secteurs sont en progression, mais comme en ALF c'est l'ALS accession qui augmente le plus (+5,4% sur un an). L'ALS foyer progresse de 2% sur un an et l'ALS location est quasi stable (+0.4%).

En APL, c'est en Alsace que l'on constate la plus forte progression (+1,9%). Par contre la Corse perd 2,2% de ses bénéficiaires sur un an.

L'APL location gagne environ 26 500 bénéficiaires (+1.3%) sur un an, l'APL foyer en gagne 5 000 (+ 2,6%), alors que dans le même temps l'APL accession en perd 20 000 (- 10,4%)

Le nombre de bénéficiaires d'une aide au logement augmente dans les départements d'outre-mer.

Après une année 2006 atypique, le nombre de bénéficiaires d'une aide au logement augmente de nouveau dans les DOM (+1,6% sur un an). Le nombre de bénéficiaires de l'ALS augmente de 2,1% et celui de l'ALF de 1,3%.

Au 31 décembre 2006, nous avons 3 360 bénéficiaires dont le montant était sous le seuil de non versement, ils sont 2 069 au 31 décembre 2007.

En ALF, ce sont les personnes isolées avec enfant(s) ou personne(s) à charge qui augmentent (+3,1%) alors que les couples diminuent de 2,3%.

Evolution du nombre de bénéficiaires d'un aide au logement
entre décembre 2006 et décembre 2007

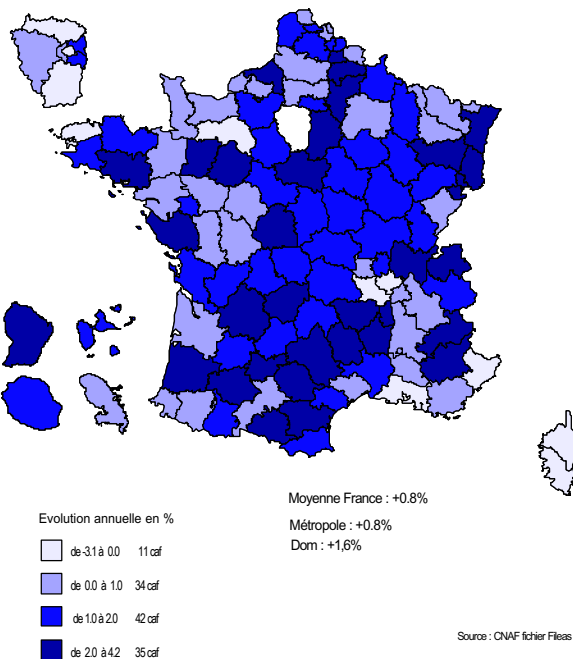

Proportion de bénéficiaires d'un aide au logement parmi les allocataires
au 31 décembre 2007

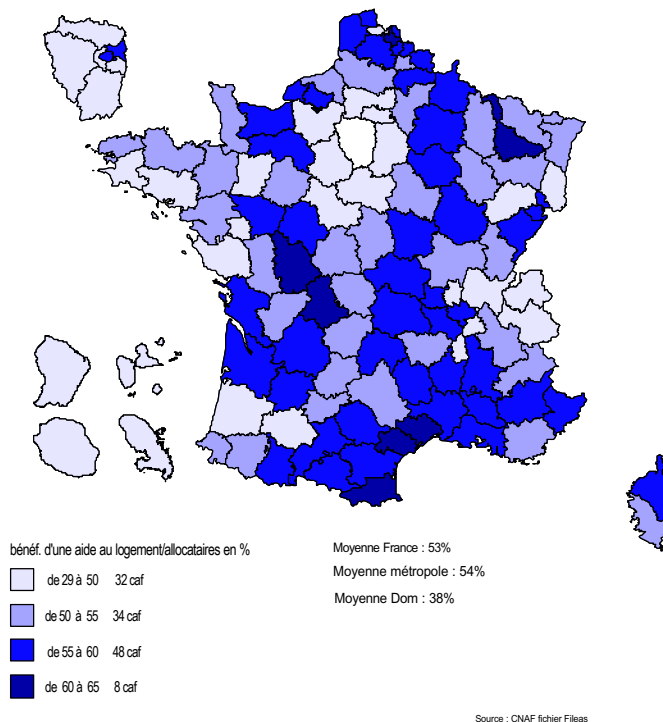

Les aides au logement au 31 décembre 2007

Métropole	A.L.F.	A.L.S.	A.P.L.	TOTAL
Total des bénéficiaires d'une aide au logement	1 104 781	2 028 904	2 397 632	5 531 317
<i>Location</i>	822 903	1 715 318	2 021 295	4 559 516
<i>Accession</i>	281 315	54 102	169 867	505 284
Accession P.A.P.			19 390	
Accession P.C.			112 224	
Accession logement ancien			38 253	
<i>Foyer</i>	563	259 484	206 470	466 517
dont étudiants	9 324	565 731	100 652	675 707
Evolution annuelle 2007/2006 des bénéficiaires d'une aide au logt. en %	1,5	0,7	0,5	0,8
Evolution annuelle 2006/2005 en %	-0,9	-2,4	-3,3	-2,5
Bénéficiaires d'une aide au logement seule	100 519	1 697 905	1 016 169	2 814 593
<i>Proportion bénéficiaires aide au logement seule / bénéf. log. total en %</i>	9,1	83,7	42,4	50,9
<i>Proportion bénéficiaires aide au logement / allocataires en %</i>	10,7	19,7	23,3	53,7
Montant moyen de l'aide versée au titre du mois de décembre 2007	234 €	163 €	203 €	195 €
Nombre de personnes couvertes par une aide au logement	3 870 884	2 224 564	5 791 221	11 886 669
<i>Allocataires + conjoints</i>	1 714 336	2 224 558	3 197 669	7 136 563
<i>Enfants à charge au sens de l'AL</i>	2 145 287	6	2 572 242	4 717 535
<i>Personnes à charge au sens de l'AL</i>	11 261		21 310	32 571
Allocataires dont le montant est inférieur au seuil de versement (15€)	34 836	55 831	60 224	150 891

Source : CNAF fichier FILEAS

Départements d'outre-mer	A.L.F.	A.L.S.	TOTAL
Total des bénéficiaires d'une aide au logement	112 203	62 409	174 612
<i>Location</i>	97 164	55 672	152 836
<i>Accession</i>	15 024	4 863	19 887
<i>Foyer</i>	15	1 874	1 889
dont étudiants	798	5 827	6 625
Evolution annuelle 2007/2006 des bénéficiaires d'une aide au logt. en %	1,3	2,1	1,6
Evolution annuelle 2006/2005 en %	-0,6	0,9	-0,1
Bénéficiaires d'une aide au logement seule	2 163	39 564	41 727
<i>Proportion bénéficiaires aide au logement seule / bénéf. log. total en %</i>	1,9	63,4	23,9
<i>Proportion bénéficiaires aide au logement / allocataires en %</i>	24,4	13,6	38,0
Montant moyen de l'aide versée au titre du mois de décembre 2007	276 €	171 €	239 €
Nombre de personnes couvertes par une aide au logement	382 879	69 987	452 866
<i>Allocataires + conjoints</i>	148 717	69 987	218 704
<i>Enfants à charge au sens de l'AL</i>	233 582		233 582
<i>Personnes à charge au sens de l'AL</i>	580		580
Allocataires dont le montant est inférieur au seuil de versement (15€)	1 075	994	2 069

Source : CNAF fichier FILEAS

Effectif de bénéficiaires d'une aide au logement depuis 1980 en métropole

Métropole	Allocation logement familiale	Allocation logement sociale	Aide personnalisée au logement	Total
déc-80	1 535 537	824 971	240 962	2 601 470
déc-81	1 706 139	905 089	441 157	3 052 385
déc-82	1 713 735	973 394	659 926	3 347 055
déc-83	1 610 400	982 118	912 174	3 504 692
déc-84	1 507 866	987 189	1 128 198	3 623 253
déc-85	1 411 759	956 447	1 374 797	3 743 003
déc-86	1 313 393	934 934	1 588 455	3 836 782
déc-87	1 249 186	934 837	1 715 418	3 899 441
déc-88	1 131 228	898 490	1 867 392	3 897 110
déc-89	1 023 585	886 629	2 135 348	4 045 562
déc-90	994 485	916 352	2 280 148	4 190 985
déc-91	958 378	939 720	2 406 245	4 304 343
déc-92	940 455	1 313 740	2 450 426	4 704 621
déc-93	958 958	1 630 340	2 520 744	5 110 042
déc-94	986 683	1 790 039	2 617 670	5 394 392
déc-95	1 019 423	1 895 407	2 683 801	5 598 631
déc-96	1 030 949	1 966 955	2 743 668	5 741 572
déc-97	1 042 773	1 976 267	2 733 297	5 752 337
déc-98	1 068 415	2 053 611	2 757 512	5 879 538
déc-99	1 079 129	2 045 412	2 723 568	5 848 109
déc-00	1 103 083	2 046 824	2 684 583	5 834 490
déc-01	1 099 346	2 017 055	2 642 917	5 759 318
déc-02	1 089 436	2 035 838	2 601 677	5 726 951
déc-03	1 071 206	2 035 155	2 533 765	5 640 126
déc-04	1 078 549	2 046 613	2 484 430	5 609 592
déc-05	1 098 266	2 064 372	2 466 157	5 628 795
déc-06	1 088 707	2 014 880	2 385 445	5 489 032
déc-07	1 104 781	2 028 904	2 397 632	5 531 317

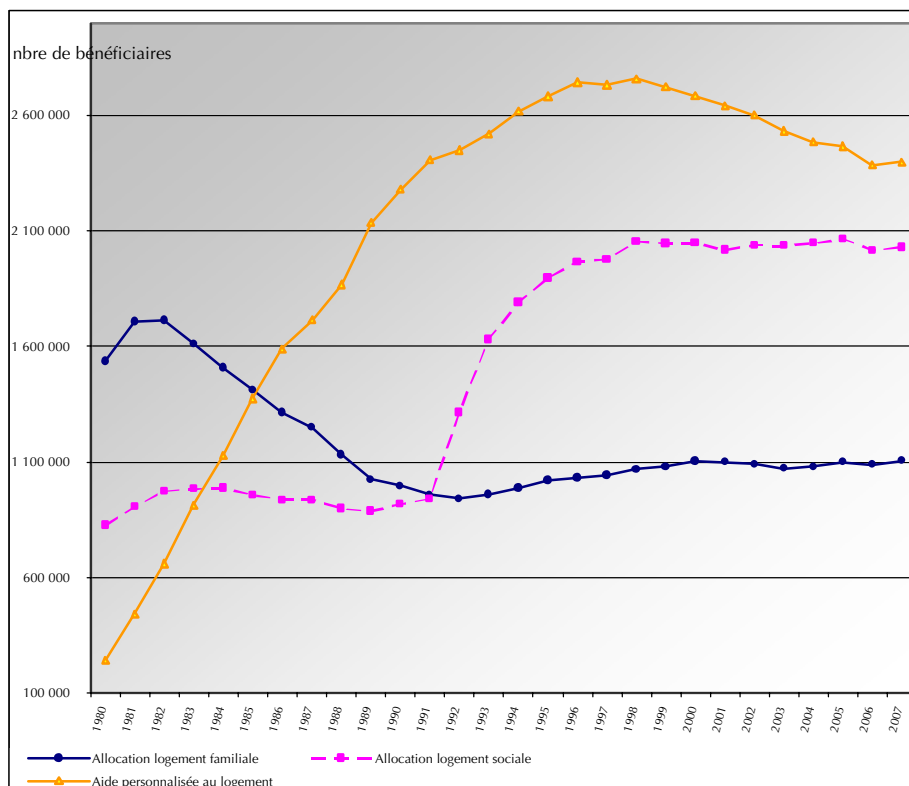

Source : CNAF fichier FILEAS

Effectif de bénéficiaires d'une aide au logement depuis 1980 dans les départements d'outre mer.

Départements d'outre-mer	Allocation logement familiale	Allocation logement sociale	Total
déc-80	7 228	0	7 228
déc-81	11 005	466	11 471
déc-82	13 809	1 839	15 648
déc-83	15 541	2 596	18 137
déc-84	-	-	-
déc-85	20 651	4 283	24 934
déc-86	22 997	4 708	27 705
déc-87	26 678	5 596	32 274
déc-88	29 083	6 000	35 083
déc-89	32 385	7 107	39 492
déc-90	38 098	8 613	46 711
déc-91	44 101	12 009	56 110
déc-92	50 064	16 144	66 208
déc-93	54 228	19 347	73 575
déc-94	60 777	24 198	84 975
déc-95	66 054	27 875	93 929
déc-96	72 684	31 823	104 507
déc-97	79 733	35 158	114 891
déc-98	85 560	39 161	124 721
déc-99	90 385	42 850	133 235
déc-00	95 560	46 363	141 923
déc-01	100 248	49 549	149 797
déc-02	102 832	52 162	154 994
déc-03	106 126	55 295	161 421
déc-04	108 683	57 723	166 406
déc-05	111 401	60 579	171 980
déc-06	110 763	61 124	171 887
déc-07	112 203	62 409	174 612

- Résultats d'une Caf non disponibles

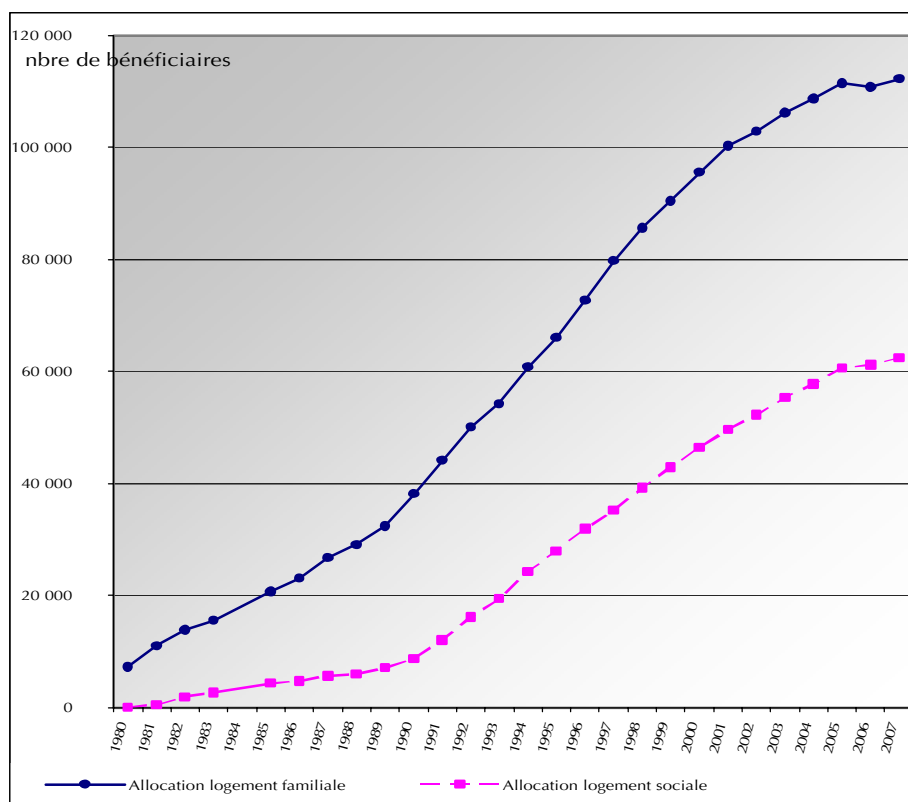

Source : CNAF fichier FILEAS

Evolution du nombre de bénéficiaires d'Allocation Logement Familiale
entre décembre 2006 et décembre 2007

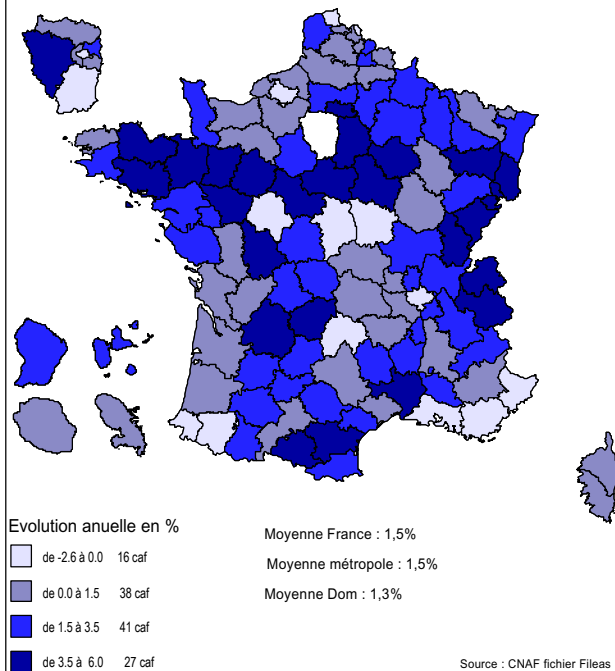

Evolution du nombre de bénéficiaires d'Allocation Logement Sociale
entre décembre 2006 et décembre 2007

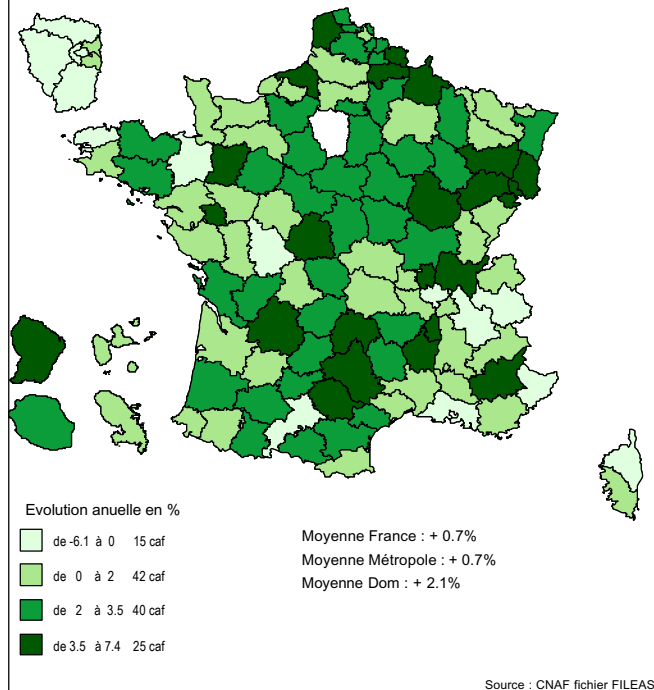

Evolution du nombre de bénéficiaires d'Aide personnalisée au Logement
entre décembre 2006 et décembre 2007

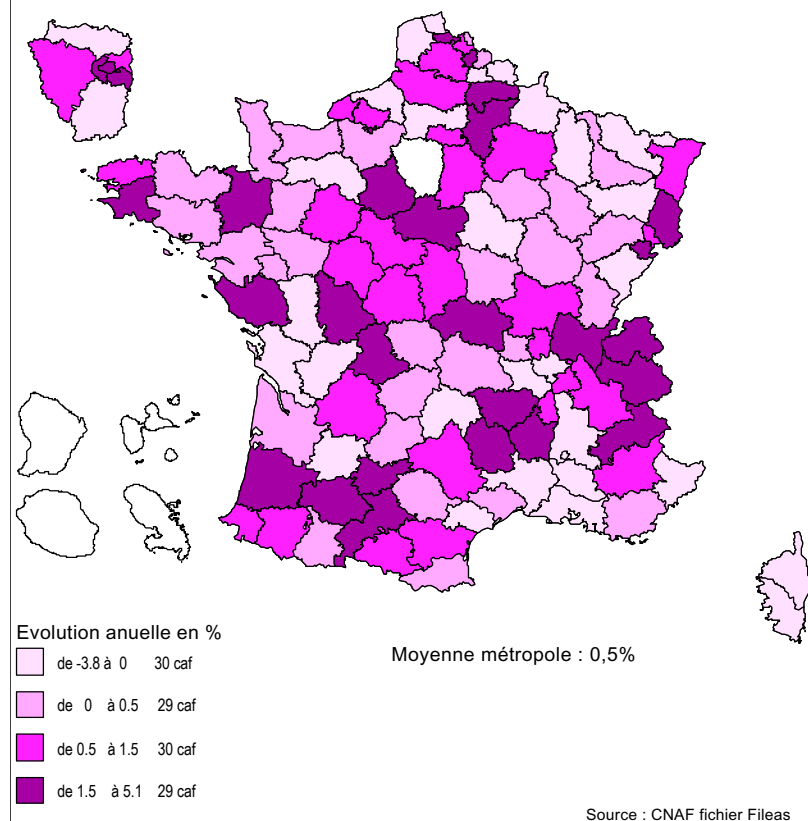

Les bénéficiaires d'une aide au logement au 31 Décembre 2007 par âge et prestation versée

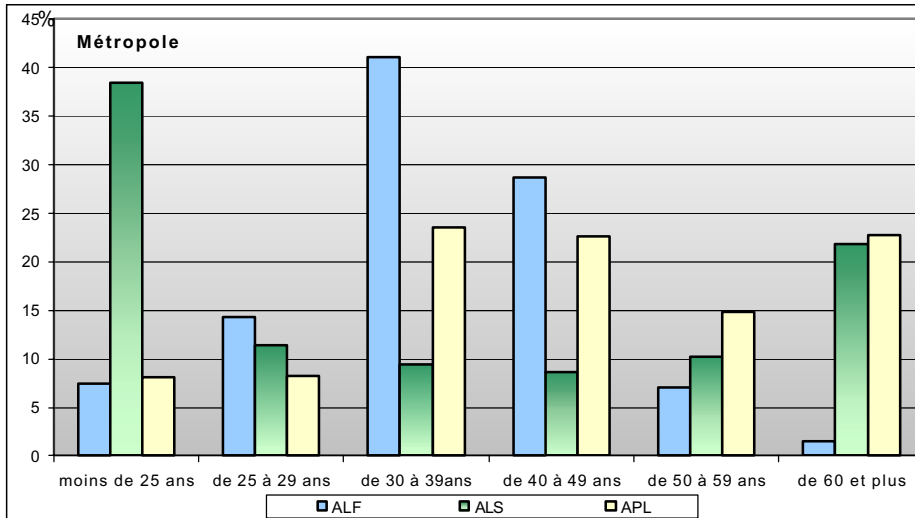

Source : CNAF fichier fileas

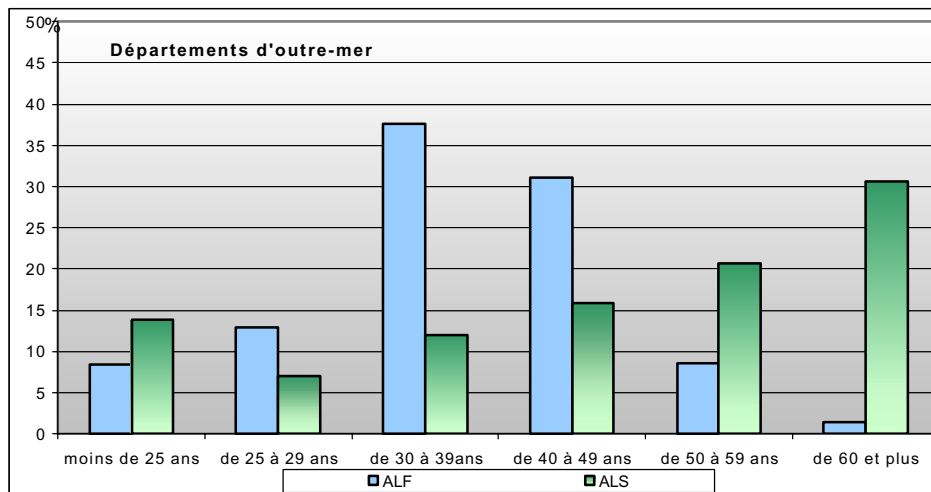

Source : CNAF fichier fileas

Les bénéficiaires d'une aide au logement au 31 décembre 2007 par type de famille et prestations versées

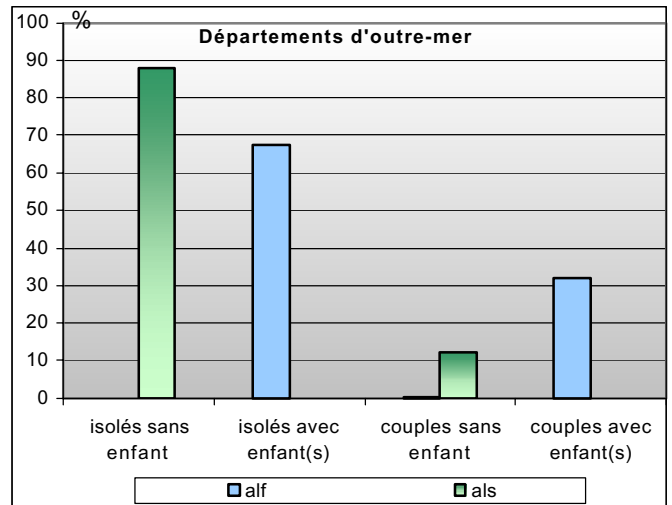
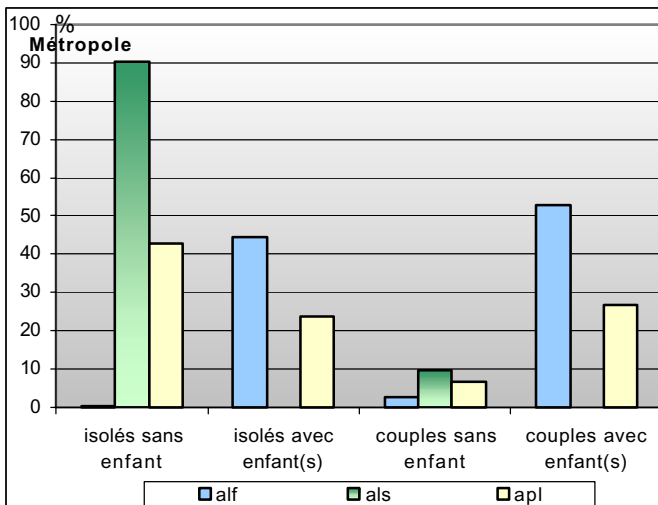

Source : CNAF fichier fileas

Législation des aides au logement

Trois aides coexistent : l'allocation de logement familiale (ALF), financée par le Fonds National des Prestations Familiales de la sécurité sociale (F.N.P.F.), l'allocation de logement sociale (ALS) et l'aide personnalisée au logement (APL) financées par le Fonds National d'Aide au Logement (F.N.A.L).

L'allocation de logement familiale (ALF) a été créée en 1948 pour solvabiliser les familles face à la hausse des loyers des logements neufs lors de la reconstruction. Elle est à présent attribuée aux familles avec enfants ou ayant à charge un ascendant ou un proche parent infirme et aux jeunes couples mariés sans enfant à charge qui n'entrent pas dans le champ d'application de l'APL.

L'allocation de logement sociale (ALS) a été créée en 1971 pour aider d'autres catégories de personnes que les familles. Elle s'adressait initialement à des personnes âgées de plus de 65 ans (deux bénéficiaires sur dix sont retraités), à des personnes handicapées, à des jeunes travailleurs âgés de moins de 25 ans. A partir de 1991, elle a été étendue progressivement à toute personne non-éligible à l'ALF ou à l'APL, et notamment aux étudiants (un peu plus du quart des bénéficiaires sont des étudiants).

L'aide personnalisée au logement (APL), créée en 1977, s'adresse à toute personne locataire d'un logement neuf ou ancien qui a fait l'objet d'une convention entre le propriétaire et l'État fixant, entre autres, l'évolution du loyer, la durée du bail et les normes de confort, ou aux personnes accédant à la propriété (ou déjà propriétaires) et ayant contracté un prêt aidé par l'État (PC, PAS et anciens PAP).

Ces trois prestations ne sont pas cumulables, l'ordre de priorité est le suivant: APL, ALF, ALS.

Condition de logement :

Résidence principale occupée au moins huit mois dans l'année par le bénéficiaire, son conjoint ou une personne à charge. Le logement occupé doit être décent (conforme aux normes de santé et de sécurité) et avoir une superficie au moins égale à 9 m² pour une personne seule, 16 m² pour deux personnes et augmentée de 9m² par personne supplémentaire. Lorsque la condition de superficie n'est pas remplie l'aide peut être versée par dérogation, par période de deux ans.

Condition de ressources :

Les ressources prises en compte pour le calcul de la prestation sont en principe équivalentes au total des revenus imposables de l'année précédente de toutes les personnes résidant au foyer, après abattements fiscaux. Il peut être procédé à un abattement ou à une neutralisation de ressources, sous certaines conditions (chômage, arrêt de travail pour élever un enfant de moins de trois ans).

A l'inverse dans certains cas, pour les étudiants par exemple un montant minimum de ressources est appliqué pour le calcul de la prestation.

Modalité de versement :

L'APL est versée directement au propriétaire en cas de location ou à l'organisme prêteur en cas d'accèsion à la propriété et le montant de l'aide est déduit du loyer ou de la mensualité dus. Il en est de même en cas de versement de l'ALF ou de l'ALS pour une location en HLM. Dans les autres cas le paiement au propriétaire ou à l'organisme prêteur ne s'applique qu'en cas d'accord entre les deux parties.

Modification législative au 1er janvier 2007

Le seuil de non versement des aides au logement est passé de 24 à 15 euros

Caisses d'Allocations Familiales

Tableau récapitulatif des aides au logement par Caf

Les bénéficiaires d'une aide au logement par Caf

au 31 décembre 2007

CAF	ALF					ALS					APL							
	bénéf. payés	personnes couvertes	bénéf. d'alf seule	bénéf. avec montant inf seuil	montant moyen	assiette ressource moyenne	bénéf. payés	personnes couvertes	bénéf. d'als seule	bénéf. avec montant inf seuil	montant moyen	assiette ressource moyenne	bénéf. payés	personnes couvertes	bénéf. d'apl seule	bénéf. avec montant inf seuil	montant moyen	assiette ressource moyenne
Bourg en Bresse	6 495	23 628	514	286	200	12 122	8 386	9 201	7 076	407	145	5 473	20 262	52 849	7 874	687	181	9 121
Soissons	6 423	24 898	418	265	206	11 516	5 980	6 753	4 591	244	151	5 043	12 963	32 787	5 042	306	206	7 229
Saint Quentin	7 086	27 468	450	205	239	9 496	6 000	6 995	4 419	253	160	4 686	10 676	25 605	4 273	237	210	6 326
Moulins	6 575	22 444	528	206	223	9 575	13 408	14 630	10 345	473	158	4 648	11 952	25 706	5 334	352	194	6 432
Digne	3 900	12 871	343	105	234	9 549	5 681	6 252	4 593	169	161	4 855	4 066	9 904	1 713	108	197	8 124
Gap	2 351	7 837	200	65	210	11 020	4 194	4 519	3 305	165	154	4 989	4 171	9 536	1 816	134	188	8 021
Nice	27 733	89 048	3 641	700	243	9 853	49 638	54 106	41 015	1 238	168	5 155	26 059	58 776	12 147	478	212	7 353
Annonay	2 228	7 731	160	61	220	10 609	2 954	3 290	2 428	143	154	5 220	3 925	9 414	1 770	163	180	8 668
Aubenas	3 915	13 086	289	107	236	9 125	6 593	7 137	4 905	197	160	4 542	6 681	15 312	2 933	203	191	7 497
Charleville	6 818	25 997	485	229	222	10 418	6 301	7 156	4 581	237	163	4 543	14 908	35 588	5 909	327	204	6 530
Foix	4 047	13 651	314	97	240	8 595	5 428	6 025	3 978	153	167	4 267	3 588	7 801	1 471	80	209	6 316
Troyes	4 922	17 789	381	200	214	11 098	8 402	9 160	7 198	294	154	5 515	16 498	37 862	7 318	364	199	6 746
Carcassonne	9 861	32 811	774	209	256	7 806	13 846	15 340	9 882	393	169	4 325	11 353	27 088	4 501	276	203	6 794
Rodez	4 289	15 171	327	148	217	10 418	8 497	9 342	7 142	309	158	4 940	6 773	13 821	3 326	218	184	7 020
Marseille	52 224	173 447	4 897	1 030	275	7 785	87 933	95 926	72 231	1 790	170	4 896	80 824	196 397	34 600	1 502	215	6 767
Caen	10 411	36 528	838	377	211	11 161	25 794	28 299	22 496	804	154	5 441	31 703	75 751	13 830	890	199	7 826
Aurillac	1 954	6 714	158	81	202	10 659	4 604	5 072	3 881	187	153	5 134	4 499	9 269	2 244	162	187	7 284
Angoulême	6 670	23 051	516	199	226	10 077	10 569	11 797	8 505	333	164	4 904	11 846	25 655	4 888	273	204	6 344
La Rochelle	13 222	44 641	1 078	418	227	9 940	23 822	26 222	19 530	760	159	5 073	15 955	36 704	6 800	470	197	7 096
Caisse Maritime (CMAF)	827	3 331	75	52	196	12 538	1 155	1 331	1 126	59	132	6 689	12 572	28 455	5 211	302	202	6 579
Bourges	4 894	17 207	341	187	216	10 220	8 564	9 395	6 802	327	153	4 887	5 721	12 824	2 732	164	188	7 644
Brive	4 054	13 805	381	138	209	10 832	8 396	9 126	6 846	334	149	5 052	7 657	7 657	1 451	65	223	7 665
Ajaccio	3 202	10 404	358	60	251	9 713	4 056	4 560	3 233	71	185	4 549	3 271	10 403	2 677	98	209	6 790
Bastia	4 186	13 292	490	74	261	8 772	5 986	6 533	4 841	118	181	4 668	5 114	10 403	8 764	507	196	7 634
Dijon	7 414	25 795	686	340	203	11 568	23 490	25 453	20 926	625	155	5 526	19 064	42 841	8 764	507	196	7 634
Saint Brieuç	9 374	33 927	625	346	212	11 036	15 645	16 923	12 653	528	154	4 875	17 633	37 657	7 910	474	194	7 108
Guéret	1 775	6 214	148	68	214	9 520	3 408	3 771	2 642	132	153	4 677	3 676	7 005	1 946	83	189	5 879
Périgueux	7 888	26 714	641	210	234	9 435	13 882	15 242	10 745	502	159	4 671	9 419	21 739	3 900	284	195	7 386
Besançon	5 321	18 612	459	217	206	11 787	14 921	16 117	13 451	358	154	5 601	14 496	32 527	6 810	323	197	7 210
Montbéliard	2 607	9 546	213	125	198	12 172	2 483	2 714	2 028	98	157	5 327	9 282	23 483	3 648	185	209	7 397
Valence	10 288	34 879	849	294	232	9 890	14 753	16 147	11 758	484	161	5 034	19 306	48 737	7 855	508	202	7 824
Evreux	8 444	31 008	580	364	206	11 626	9 257	10 343	7 323	434	149	5 274	22 838	59 991	8 183	671	200	8 180
Chartres	6 003	22 360	437	285	191	12 091	6 609	7 225	5 387	373	144	5 265	14 375	38 712	5 069	450	192	7 727
Brest	7 201	25 227	590	293	207	11 460	18 747	20 217	15 734	517	159	5 122	18 189	37 735	8 527	518	188	7 245
Quimper	5 479	19 169	403	220	205	11 010	9 794	10 542	7 800	390	154	4 892	12 317	25 493	5 600	387	185	7 718
Nîmes	20 271	66 746	1 670	432	259	8 124	27 643	30 247	20 865	746	171	4 532	25 856	62 928	10 276	540	214	6 627
Toulouse	21 537	69 379	2 469	564	242	9 521	71 716	77 959	62 707	1 392	163	5 373	43 659	95 446	21 864	975	200	7 426
Auch	3 065	10 504	229	103	230	9 841	5 217	5 726	4 076	159	161	4 814	3 861	8 705	1 620	103	195	7 411
Bordeaux	25 118	82 789	2 548	700	238	9 503	68 471	74 460	58 277	1 369	164	5 250	47 940	108 195	21 572	1 135	201	7 787

Les bénéficiaires d'une aide au logement par Caf au 31 décembre 2007

CAF	ALF					ALS					APL							
	bénéf. payés	personnes couvertes	bénéf. d'alf seule	bénéf. avec montant inf seuil	montant moyen	assiette ressource moyenne	bénéf. payés	personnes couvertes	bénéf. d'als seule	bénéf. avec montant inf seuil	montant moyen	assiette ressource moyenne	bénéf. payés	personnes couvertes	bénéf. d'apl seule	bénéf. avec montant inf seuil	montant moyen	assiette ressource moyenne
Montpellier	19 608	63 467	2 002	441	258	8 275	51 763	56 638	44 208	869	167	5 122	29 352	66 999	12 990	698	213	7 058
Beziers	10 570	34 490	871	219	265	7 336	13 266	14 721	9 372	379	171	4 287	7 994	19 524	3 197	243	200	7 395
Rennes	10 882	39 155	948	461	205	11 806	43 169	46 739	39 228	892	152	5 566	37 904	84 950	16 968	1 033	191	7 821
Chateauroux	3 320	12 079	226	163	198	11 354	5 235	5 739	4 262	263	147	5 055	10 031	21 552	4 608	283	194	6 903
Tours	6 883	24 409	580	290	203	11 743	23 548	25 458	21 243	562	157	5 551	25 601	56 605	11 288	695	187	7 237
Grenoble	11 966	40 834	1 143	455	208	11 497	33 505	36 469	30 405	695	150	5 669	39 057	93 749	17 289	950	199	8 107
Vienne	3 442	12 811	273	133	205	11 861	3 318	3 723	2 720	140	149	5 467	12 924	35 885	4 662	378	201	9 170
Saint Claude	4 172	15 197	278	181	199	11 785	6 048	6 603	5 025	278	147	5 273	9 434	22 393	4 041	294	183	7 772
Mont de Marsan	6 825	23 043	630	189	229	10 020	10 215	11 220	8 043	391	156	5 053	7 350	17 465	2 894	282	195	7 840
Blois	4 215	15 120	290	186	197	11 540	6 936	7 533	5 677	288	150	5 114	11 479	28 218	4 415	343	188	7 502
Saint Etienne	11 735	42 489	997	366	234	10 288	20 043	22 362	16 868	633	159	5 425	30 603	69 342	14 770	809	190	7 629
Roanne	2 812	10 038	210	80	215	10 622	4 729	5 177	3 874	212	148	5 197	6 150	13 391	2 909	197	185	7 362
Le Puy	4 152	14 846	300	170	206	10 966	6 389	7 042	5 151	276	151	5 108	7 284	16 074	3 523	287	191	7 662
Nantes	16 970	59 323	1 405	711	207	11 537	48 570	52 752	42 755	1 362	158	5 419	49 029	114 990	20 898	1 463	193	7 875
Orléans	8 756	31 306	752	364	216	11 157	15 668	17 079	13 430	494	156	5 369	25 759	67 176	10 062	691	199	8 255
Cahors	2 962	9 880	245	89	227	9 674	5 028	5 503	3 918	183	161	4 705	4 318	9 162	1 951	95	195	6 950
Agen	7 902	27 418	599	201	243	9 174	11 530	12 734	8 995	346	160	4 791	7 386	16 671	3 212	206	198	7 206
Mende	1 064	3 677	84	34	214	10 315	3 305	3 517	2 184	90	153	4 473	2 055	4 117	922	54	182	7 205
Angers	6 793	25 062	509	326	210	11 526	24 969	26 875	22 427	532	155	5 455	28 230	66 544	12 605	833	193	7 841
Cholet	2 488	9 423	141	128	192	12 291	4 318	4 676	3 758	184	143	5 282	6 895	18 083	2 709	268	177	9 207
Avranches	7 664	28 899	474	296	207	11 596	11 553	12 942	9 014	443	155	4 901	20 545	46 573	9 001	668	183	7 431
Reims	6 147	21 796	555	250	206	11 679	18 978	20 603	17 022	442	158	5 479	30 865	72 156	13 608	728	191	7 520
Chaumont	2 987	11 443	184	118	199	11 564	3 262	3 633	2 544	135	149	4 821	8 731	19 830	3 754	237	182	6 756
Laval	3 723	14 682	208	135	208	12 110	7 237	7 896	6 148	286	148	5 247	10 608	25 309	4 636	328	185	7 975
Nancy	13 649	48 236	1 556	466	222	10 670	32 526	35 529	28 658	684	155	5 480	32 978	71 436	16 120	634	206	6 806
Bar le Duc	4 321	16 451	389	163	208	11 083	4 536	5 054	3 465	180	155	4 653	6 241	14 445	2 568	138	199	6 553
Vannes	10 369	36 987	783	367	212	11 315	19 669	21 434	16 430	712	155	5 114	23 350	51 556	10 350	757	187	7 766
Metz	19 634	69 834	2 676	708	224	10 606	23 649	26 269	19 445	813	155	5 411	41 443	95 540	20 211	979	200	7 371
Nevers	3 919	13 433	280	129	222	9 522	6 736	7 386	5 094	281	152	4 806	7 795	16 649	3 377	224	190	6 460
Lille	10 554	37 517	996	340	241	9 718	40 448	43 997	36 099	615	163	5 471	34 743	82 738	14 940	627	213	6 724
Armentières	3 664	14 040	269	132	217	11 330	3 385	3 830	2 606	203	150	5 128	5 283	13 347	2 209	161	201	7 931
Dunkerque	5 174	19 983	340	216	217	11 532	5 573	6 364	4 308	191	163	4 984	17 737	46 008	7 046	393	213	7 790
Roubaix	12 564	50 155	764	407	260	9 359	11 892	13 026	9 545	346	150	4 877	34 879	82 932	14 918	678	218	6 639
Douai	6 639	25 286	433	206	247	9 555	5 562	6 439	4 078	172	166	4 793	12 987	34 082	5 099	307	220	7 624
Cambrai	5 388	20 759	324	150	238	9 516	3 964	4 630	2 791	132	162	4 753	4 388	10 921	1 640	85	213	6 646
Valenciennes	10 362	40 365	678	302	254	9 442	10 017	11 518	7 647	219	169	4 868	20 690	52 416	8 395	376	224	6 945
Maubeuge	6 906	26 841	433	208	245	9 516	5 089	5 844	3 451	205	164	4 472	13 510	33 988	4 870	214	234	5 727
Beauvais	6 787	25 641	458	319	195	12 035	7 761	8 592	6 430	312	142	5 453	19 650	52 399	6 909	525	202	7 853
Creil	4 343	16 123	395	180	216	11 343	3 661	4 107	2 795	183	151	5 454	13 778	36 623	5 174	386	198	8 300

Les bénéficiaires d'une aide au logement par Caf au 31 décembre 2007

CAF	ALF					ALS					APL							
	bénéf. payés	personnes couvertes	bénéf. d'alf seule	bénéf. avec montant inf seuil	montant moyen	assiette ressource moyenne	bénéf. payés	personnes couvertes	bénéf. d'als seule	bénéf. avec montant inf seuil	montant moyen	assiette ressource moyenne	bénéf. payés	personnes couvertes	bénéf. d'apl seule	bénéf. avec montant inf seuil	montant moyen	assiette ressource moyenne
Alençon	4 485	16 711	313	191	206	11 439	7 685	8 368	6 128	336	149	5 002	12 842	29 282	5 495	386	189	6 814
Arras	23 765	94 032	1 605	691	237	10 453	18 108	21 343	13 756	656	162	4 994	46 877	122 345	17 464	894	220	7 138
Calais	13 911	51 890	940	419	236	9 932	14 486	16 456	11 089	467	166	4 757	27 662	73 099	10 252	580	217	7 172
Clermont Ferrand	10 089	33 878	886	387	220	10 098	29 503	32 100	25 362	691	161	5 215	21 951	48 606	10 215	618	187	7 463
Pau	5 908	19 738	496	210	234	9 991	14 939	16 190	12 044	344	164	5 082	11 828	26 716	5 267	345	196	7 856
Bayonne	5 153	16 279	503	138	235	9 921	11 857	12 817	9 612	369	162	5 204	9 154	19 283	4 273	297	189	7 783
Tarbes	4 155	13 702	368	126	231	9 513	8 963	9 709	6 994	260	160	4 771	8 324	16 896	4 211	246	186	7 087
Perpignan	14 271	45 671	1 219	298	268	7 729	21 413	23 798	15 976	530	176	4 458	13 685	34 092	5 208	306	217	6 905
Strasbourg	19 061	67 272	1 842	652	220	10 978	38 677	42 045	34 133	964	152	5 578	34 932	87 496	14 179	726	209	7 458
Mulhouse	14 067	50 656	1 300	446	231	10 459	15 480	17 226	11 954	566	161	4 817	23 114	58 144	9 417	493	204	7 534
Lyon	20 678	71 096	2 258	721	228	10 867	69 159	75 213	63 264	1 349	154	5 768	75 821	186 426	33 327	1 591	206	7 656
Villefranche	2 922	10 789	225	115	204	12 239	3 617	3 970	3 035	173	141	5 683	8 515	21 333	3 511	228	199	8 173
Vesoul	5 077	19 246	327	195	208	11 368	4 898	5 464	4 035	217	148	5 254	7 734	18 615	3 191	207	189	7 671
Belfort	2 270	7 901	211	101	208	10 963	4 285	4 669	3 705	162	148	5 537	7 731	18 618	3 321	165	199	6 945
Mâcon	7 852	28 422	549	337	202	11 447	13 373	14 815	10 932	575	148	5 147	23 318	54 119	10 223	648	188	7 395
Le Mans	8 542	32 089	499	318	213	11 614	15 367	16 839	12 888	512	156	5 086	21 875	51 063	9 350	612	195	7 521
Chambéry	4 599	15 755	410	169	199	11 889	10 413	11 285	9 244	336	149	5 695	16 504	38 691	7 323	565	190	8 312
Annecy	7 844	26 022	962	306	211	11 392	12 844	13 949	11 253	443	154	5 562	19 479	47 456	8 092	520	197	8 681
Paris	28 722	93 418	4 162	444	289	8 804	133 886	144 381	115 187	1 972	189	5 323	61 878	137 895	30 340	1 195	230	7 126
Rouen	7 383	25 330	678	246	228	10 336	22 837	24 882	19 384	533	163	5 199	33 268	75 841	15 301	939	194	7 389
Elbeuf	1 047	3 453	87	28	263	8 458	1 818	2 020	1 307	73	172	4 519	4 725	11 419	1 947	117	220	7 028
Dieppe	4 339	15 908	304	157	211	10 986	5 778	6 475	4 272	231	152	4 679	8 538	22 312	3 392	260	190	8 347
Le Havre	6 592	22 919	510	277	225	10 557	11 728	12 846	9 348	386	164	5 095	23 502	59 278	9 186	664	198	7 336
Melun	16 725	59 383	1 619	689	220	12 347	15 956	17 645	13 434	704	165	5 892	46 344	131 413	16 385	1 254	211	9 611
Yvelines	11 907	41 269	1 329	472	229	12 260	18 183	19 859	15 523	718	171	5 811	41 921	116 374	15 650	1 135	208	9 776
Niort	6 093	22 456	374	250	212	11 188	10 070	11 183	8 219	370	151	5 043	10 647	23 214	4 834	332	184	7 468
Amiens	11 557	42 847	761	430	220	10 638	20 543	22 751	17 413	564	156	5 328	21 041	54 042	7 791	481	206	7 134
Albi	8 383	28 866	691	272	230	9 702	13 498	14 907	10 553	363	160	4 777	11 417	25 419	5 151	362	199	6 787
Montauban	6 006	21 118	473	184	237	9 539	7 133	7 994	5 323	222	163	4 691	5 896	14 800	2 135	162	208	7 570
Toulon	26 565	85 950	2 727	692	243	9 360	36 727	40 800	29 018	1 079	169	4 929	25 755	61 195	11 387	532	201	7 482
Avignon	14 530	48 604	1 434	358	242	9 574	19 241	21 375	15 832	573	166	5 044	20 302	50 235	8 288	443	214	7 230
La Roche sur Yon	9 697	35 536	671	365	212	11 360	14 397	15 837	12 164	628	151	5 184	17 239	40 334	7 708	702	175	8 697
Poitiers	6 820	24 036	532	265	223	10 153	21 950	24 000	19 469	397	162	5 275	16 763	35 310	8 038	411	197	6 541
Limoges	5 087	17 180	492	178	216	10 289	15 514	16 946	13 284	362	162	5 292	16 302	33 767	8 042	337	197	6 365
Epinal	7 973	29 252	510	275	217	10 742	10 556	11 547	8 601	416	146	5 150	15 185	34 192	6 746	404	183	6 903
Auxerre	6 340	22 798	469	242	209	10 885	8 465	9 336	6 300	403	153	4 711	11 766	28 578	4 531	326	198	7 291
Evy	14 619	51 859	1 527	513	243	11 717	15 140	16 630	12 904	577	163	5 811	40 551	110 950	15 491	1 055	212	9 586
Nanterre	19 293	62 855	2 654	445	264	9 933	40 041	43 686	34 708	963	178	5 539	50 726	123 294	21 660	1 436	207	8 634
Rosny sous bois	37 857	137 336	4 022	790	279	9 572	28 001	32 326	21 839	832	192	5 168	93 557	258 157	34 005	2 130	225	8 560

Les bénéficiaires d'une aide au logement par Caf au 31 décembre 2007

CAF	ALF						ALS						APL					
	bénéf. payés	personnes couvertes	bénéf. d'alf seule	bénéf. avec montant inf seuil	montant moyen	assiette ressource moyenne	bénéf. payés	personnes couvertes	bénéf. d'als seule	bénéf. avec montant inf seuil	montant moyen	assiette ressource moyenne	bénéf. payés	personnes couvertes	bénéf. d'apl seule	bénéf. avec montant inf seuil	montant moyen	assiette ressource moyenne
Creteil	21 873	75 659	2 608	506	261	10 366	29 144	32 244	24 237	789	181	5 523	52 524	132 740	21 197	1 378	212	8 715
St Quentin en Yvelines	18 341	69 446	1 791	599	246	11 512	13 958	15 732	11 748	538	169	5 800	50 112	139 986	18 503	1 193	220	9 444
Métropole	1 104 781	3 870 884	100 519	34 836	234	10 211	2 028 904	2 224 564	1 697 905	55 831	163	5 216	2 397 632	5 791 221	1 016 169	60 224	203	7 665
Pointe à Pitre	24 363	76 651	455	187	279	4 665	12 906	13 991	8 118	218	171	2 805						
Cayenne	8 539	32 410	192	94	293	5 303	2 924	3 264	1 731	33	182	2 535						
Le Lamentin	21 766	67 379	627	221	271	5 212	13 436	14 481	8 782	269	171	2 990						
Saint Denis	57 535	206 439	889	573	275	4 363	33 143	38 251	20 933	474	171	2 736						
Départements d'outre-mer	112 203	382 879	2 163	1 075	276	4 665	62 409	69 987	39 564	994	171	2 796						
Total général	1 216 984	4 253 763	102 682	35 911	238	9 699	2 091 313	2 294 551	1 737 469	56 825	163	5 144	2 397 632	5 791 221	1 016 169	60 224	203	7 665

**Caisses d'Allocations Familiales
de Métropole**

Tableaux détaillés des aides au logement

Bénéficiaires d'une aide au logement au 31 décembre 2007

Caisses d'Allocations Familiales - Métropole -

TABLEAU DE SYNTHÈSE

AP001	A.L.F.	A.L.S.	A.P.L.	TOTAL
Total des bénéficiaires d'une aide au logement	1 104 781	2 028 904	2 397 632	5 531 317
Bénéficiaires par zone				
Zone 1	161 746	287 747	423 548	873 041
zone 2	380 919	1 013 750	1 073 332	2 468 001
Zone 3	561 869	727 066	900 360	2 189 295
Zone inconnue	247	341	392	980
Bénéficiaires d'une aide au logement seule	100 519	1 697 905	1 016 169	2 814 593
<i>proportion bénéficiaires aide au logement seule / bénéf.log. Total en %</i>	9	84	42	51
Nombre de bénéficiaires en cohabitation	7 345	152 692	28 745	188 782
<i>Proportion de bénéf. en cohabitation/ bénéf.log. total</i>	1	8	1	3
Montant total de l'aide versée au titre du mois, en euros	258 904 742	329 782 074	487 499 796	1 076 186 612
Montant moyen de l'aide versée au titre du mois, en euros	234	163	203	195
Personnes couvertes				
Allocataires + conjoints	1 714 336	2 224 558	3 197 669	7 136 563
Enfants à charge au sens de l'AL	2 145 287	6	2 572 242	4 717 535
Personnes à charge au sens de l'AL	11 261	0	21 310	32 571
Total personnes couvertes	3 870 884	2 224 564	5 791 221	11 886 669
Allocataires dont le montant est < au seuil de versement (15 €)	34 836	55 831	60 224	150 891
sans autre prestation	3 580	54 989	36 205	94 774
avec au moins une autre prestation	31 256	842	24 019	56 117
Primes de déménagement versées au cours du 2ème semestre 2007				5 282

Zone 1 : agglomération parisienne et villes nouvelles situées en région Île-de-France

Source : CNAF fichier fileas

Zone 2 : autres communes d'Ile-de France, agglomérations de plus de 100 000 habitants de province, villes nouvelles de province et Corse

Zone 3 : le reste du territoire métropolitain

BENEFICIAIRES DE L'ALF SELON LA TAILLE DE LA FAMILLE ET LE TYPE D'OCCUPATION

AP010	Foyers	Location	Accession	Parc inconnu	TOTAL
Isolés sans personne à charge	33	4 196	109	137	4 475
Isolés avec 1 personne à charge	282	228 327	33 489	1	262 099
Isolés avec 2 personnes à charge	60	129 277	25 795	0	155 132
Isolés avec 3 personnes à charge	22	46 221	8 582	0	54 825
Isolés avec 4 personnes et plus à charge	5	16 716	1 973	1	18 695
Couples sans personne à charge	81	25 782	1 263	110	27 236
Couples avec 1 personne à charge	56	118 145	29 344	0	147 545
Couples avec 2 personnes à charge	15	128 620	86 491	1	215 127
Couples avec 3 personnes à charge	6	82 524	67 902	0	150 432
Couples avec 4 personnes et plus à charge	3	42 845	26 367	0	69 215
TOTAL	563	822 653	281 315	250	1 104 781

Source : CNAF fichier fileas

BENEFICIAIRES DE L'ALS SELON LE TYPE DE FAMILLE ET LE TYPE D'OCCUPATION

AP011	Foyers	Location	Accession	Parc inconnu	Total
Isolés	255 488	1 535 761	41 723	278	1 833 250
Couples	3 996	179 218	12 379	61	195 654
TOTAL	259 484	1 714 979	54 102	339	2 028 904

Source : CNAF fichier fileas

BENEFICIAIRES DE L' APL SELON LA TAILLE DE LA FAMILLE ET LE TYPE D'OCCUPATION

AP012	Foyers	Location	Accession	Parc inconnu	Total
Isolés sans personne à charge	194 739	819 641	12 061	280	1 026 721
Isolés avec 1 personne à charge	2 126	269 234	10 270	1	281 631
Isolés avec 2 personnes à charge	699	172 495	10 038	2	183 234
Isolés avec 3 personnes à charge	226	70 156	4 216	0	74 598
Isolés avec 4 personnes et plus à charge	93	30 171	1 147	0	31 411
Couples sans personne à charge	7 152	144 970	6 297	114	158 533
Couples avec 1 personne à charge	715	126 345	12 850	1	139 911
Couples avec 2 personnes à charge	410	167 417	47 650	0	215 477
Couples avec 3 personnes à charge	196	137 258	47 283	0	184 737
Couples avec 4 personnes et plus à charge	114	83 210	18 055	0	101 379
TOTAL	206 470	2 020 897	169 867	398	2 397 632

Source : CNAF fichier fileas

MODE DE VERSEMENT DE L'ALF, DE L'ALS ET DE L'APL

AP030	Tiers payant		TOTAL tiers payant	Versement à l'allocataire	Total général
	Bailleur public	Bailleur privé			
ALF location	25 211	338 066	363 277	459 939	823 216
ALF accession	0	4 307	4 307	277 008	281 315
ALF parc inconnu	0	2	2	248	250
Total ALF	25 211	342 375	367 586	737 195	1 104 781
ALS location	25 251	502 377	527 628	1 446 835	1 974 463
ALS accession	0	926	926	53 176	54 102
ALS parc inconnu	0	0	0	339	339
Total ALS	25 251	503 303	528 554	1 500 350	2 028 904
APL location	1 877 690	319 984	2 197 674	29 693	2 227 367
APL accession	428	163 851	164 279	5 588	169 867
APL parc inconnu	0	3	3	395	398
Total APL	1 878 118	483 838	2 361 956	35 676	2 397 632
ENSEMBLE	1 928 580	1 329 516	3 258 096	2 273 221	5 531 317

Source : CNAF fichier fileas

BENEFICIAIRES D'UNE AIDE AU LOGEMENT EN SITUATION D'IMPAYE DE LOYER

AP050	ALF	ALS	APL	Total
Isolés sans personne à charge	57	15 162	1 137	16 356
Isolés avec personne(s) à charge	10 768	0	994	11 762
SOUS TOTAL ISOLEES	10 825	15 162	2 131	28 118
Couple sans personne à charge	247	2 106	189	2 542
Couples avec personne(s) à charge	9 534	0	907	10 441
SOUS TOTAL COUPLES	9 781	2 106	1 096	12 983
TOTAL	20 606	17 268	3 227	41 101
Assiette ressources < 2 000 euros	8 104	9 202	1 168	18 474
Assiette ressources de 2 000 à 5 999 euros	1 643	2 520	324	4 487
Assiette ressources >= 6 000 euros	10 859	5 546	1 735	18 140
TOTAL	20 606	17 268	3 227	41 101

Source : CNAF fichier fileas

BENEFICIAIRES D'UNE AIDE AU LOGEMENT SELON L'AGE DE L'ALLOCATAIRE ET LE TYPE D'OCCUPATION

AP100	Moins de 25 ans	de 25 à 29 ans	de 30 à 39 ans	de 40 à 49 ans	de 50 à 59 ans	de 60 et plus	Age inconnu	Total
ALF foyer	158	124	169	81	21	10	0	563
ALF location	78 117	131 616	316 699	225 853	57 649	12 451	268	822 653
ALF accession	3 419	26 377	136 905	91 322	19 611	3 671	10	281 315
ALF parc inconnu	51	54	97	36	6	1	5	250
ALF total	81 745	158 171	453 870	317 292	77 287	16 133	283	1 104 781
ALS foyer	52 811	11 469	11 581	13 016	15 769	154 804	34	259 484
ALS location	724 015	215 736	168 879	151 151	177 487	277 458	253	1 714 979
ALS accession	2 892	5 018	9 826	11 086	15 297	9 980	3	54 102
ALS parc inconnu	147	59	33	29	21	45	5	339
ALS total	779 865	232 282	190 319	175 282	208 574	442 287	295	2 028 904
APL foyer	30 879	11 867	16 808	17 897	20 862	108 098	59	206 470
APL location	161 297	176 544	472 792	463 594	315 359	431 193	118	2 020 897
APL accession	1 024	9 403	74 028	61 414	18 112	5 869	17	169 867
APL parc inconnu	87	70	96	62	33	37	13	398
APL total	193 287	197 884	563 724	542 967	354 366	545 197	207	2 397 632
Foyer	83 848	23 460	28 558	30 994	36 652	262 912	93	466 517
Location	963 429	523 896	958 370	840 598	550 495	721 102	639	4 558 529
Accession	7 335	40 798	220 759	163 822	53 020	19 520	30	505 284
Parc inconnu	285	183	226	127	60	83	23	987
ENSEMBLE	1 054 897	588 337	1 207 913	1 035 541	640 227	1 003 617	785	5 531 317

Source : CNAF fichier fileas

BENEFICIAIRES D'UNE AIDE AU LOGEMENT SELON L'ACTIVITE

AP120	A.L.F.	A.L.S.	A.P.L.	Total
TOUTES ZONES				
Actifs (salariés ou travailleurs indépendants)	553 929	477 721	777 452	1 809 102
En chômage	116 124	190 620	268 425	575 169
Etudiants	9 324	565 731	100 652	675 707
Pensionnés invalides ou AAH en milieu protégé	20 953	139 341	161 763	322 057
Retraités	14 599	376 577	460 536	851 712
Autres	389 852	278 914	628 804	1 297 570
TOTAL TOUTES ZONES	1 104 781	2 028 904	2 397 632	5 531 317

Source : CNAF fichier fileas

APPLICATION EFFECTIVE D'ABATTEMENT(S) OU DE NEUTRALISATION(S) POUR SITUATIONS DE CHOMAGE

AP121	A.L.F.	A.L.S.	A.P.L.	Total
Isolés				
Bénéficiaire d'un abattement de ressources	21 947	59 457	56 029	137 433
Bénéficiaire d'une neutralisation de ressources	21 372	72 903	86 998	181 273
Couples				
Avec un abattement	37 247	9 695	46 517	93 459
Avec une neutralisation	33 544	14 707	61 626	109 877
Avec deux abattements	1 520	438	1 642	3 600
Avec deux neutralisations	1 535	1 064	3 145	5 744
Avec un abattement et une neutralisation	1 699	1 004	2 761	5 464
TOTAL	118 864	159 268	258 718	536 850

Source : CNAF fichier fileas

BENEFICIAIRES D'UNE AIDE AU LOGEMENT PAR ZONE ET TYPE D'OCCUPATION

AP200	Zone 1	Zone 2	Zone 3	Zone inconnue	Total
ALF foyer	295	192	76	0	563
ALF location	128 011	299 224	395 418	0	822 653
ALF accession	33 440	81 503	166 372	0	281 315
ALF parc inconnu	0	0	3	247	250
ALF TOTAL	161 746	380 919	561 869	247	1 104 781
ALS foyer	26 531	97 068	135 883	2	259 484
ALS location	254 505	898 960	561 514	0	1 714 979
ALS accession	6 711	17 722	29 669	0	54 102
ALS parc inconnu	0	0	0	339	339
ALS TOTAL	287 747	1 013 750	727 066	341	2 028 904
APL foyer	41 150	84 168	81 152	0	206 470
APL location	368 110	948 262	704 525	0	2 020 897
APL accession	14 287	40 900	114 680	0	169 867
APL parc inconnu	1	2	3	392	398
APL TOTAL	423 548	1 073 332	900 360	392	2 397 632
ENSEMBLE	873 041	2 468 001	2 189 295	980	5 531 317

Source : CNAF fichier fileas

ETUDIANTS BENEFICIAIRES SELON LA ZONE ET LE TYPE D'OCCUPATION

AP201	Zone 1	Zone 2	Zone 3	Zone inconnue	Total
ALF foyer	84	29	0	0	113
ALF location	2 293	4 781	1 714	0	8 788
ALF accession	75	160	185	0	420
ALF parc inconnu	0	0	0	3	3
ALF TOTAL	2 452	4 970	1 899	3	9 324
<i>dont nombre d'étudiants en cohabitation</i>	<i>57</i>	<i>108</i>	<i>30</i>	<i>0</i>	<i>195</i>
ALS foyer	9 223	43 603	2 649	0	55 475
ALS location	85 387	364 369	59 288	0	509 044
ALS accession	238	810	102	0	1 150
ALS parc inconnu	0	0	0	62	62
ALS TOTAL	94 848	408 782	62 039	62	565 731
<i>dont nombre d'étudiants en cohabitation</i>	<i>15 619</i>	<i>67 374</i>	<i>6 372</i>	<i>0</i>	<i>89 365</i>
APL foyer	4 381	7 530	3 187	0	15 098
APL location	11 572	61 093	12 631	0	85 296
APL accession	31	111	95	0	237
APL parc inconnu	0	1	0	20	21
APL TOTAL	15 984	68 735	15 913	20	100 652
<i>dont nombre d'étudiants en cohabitation</i>	<i>574</i>	<i>4 490</i>	<i>1 166</i>	<i>0</i>	<i>6 230</i>
TOTAL	113 284	482 487	79 851	85	675 707
<i>dont nombre d'étudiants en cohabitation</i>	<i>16 250</i>	<i>71 972</i>	<i>7 568</i>	<i>0</i>	<i>95 790</i>

Source : CNAF fichier fileas

BENEFICIAIRES DE L'ALF, ALF MOYENNE, LOYERS MOYENS, ASSIETTE RESSOURCES MOYENNES

AP300	Effectif	ALF	Loyer	Ass.ressources
		moyenne	moyen	moyenne
En euros				
FOYERS sans personne à charge	114	142	343	5 123
1 personne à charge	338	201	516	3 481
2 personnes à charge	75	216	515	2 780
3 personnes et plus	36	245	485	2 742
SOUS TOTAL FOYER	563	194	479	3 673
LOCATION sans personne à charge	29 978	216	450	6 374
1 personne à charge	346 472	241	480	7 681
2 personnes à charge	257 897	264	533	9 449
3 personnes et plus	188 306	333	575	10 334
SOUS TOTAL LOCATION	822 653	268	518	8 795
ACCESSION sans personne à charge	1 372	91	486	10 415
1 personne à charge	62 833	117	485	12 363
2 personnes à charge	112 286	123	556	14 327
3 personnes et plus	104 824	159	592	15 662
SOUS TOTAL ACCESSION	281 315	135	553	14 367
PARC INCONNU	250	287	0	7 000
ENSEMBLE sans personne à charge	31 711	211	448	6 549
1 personne à charge	409 644	222	481	8 396
2 personnes à charge	370 259	221	540	10 927
3 personnes et plus	293 167	271	581	12 238
A.L.F. TOTAL	1 104 781	234	527	10 211

Source : CNAF fichier fileas

BENEFICIAIRES DE L'ALS, ALS MOYENNE, LOYERS MOYENS, ASSIETTE RESSOURCES MOYENNES

AP301	Effectif	ALS	Loyer	Ass.ressources
		moyenne	moyen	moyenne
En euros				
FOYERS 65 ans et plus	146 066	107	1 324	5 411
moins de 65 ans - chômeurs	1 138	142	297	1 705
- étudiants	55 475	74	200	5 050
- pensionnés	42 202	159	1 392	2 344
- autres	14 603	168	1 207	1 064
SOUS TOTAL FOYER	259 484	112	1 083	4 574
LOCATION 65 ans et plus	208 031	145	370	6 758
moins de 65 ans - chômeurs	179 166	193	374	3 662
- étudiants	509 035	159	343	6 657
- pensionnés	133 847	186	348	4 017
- autres	684 900	182	378	4 394
SOUS TOTAL LOCATION	1 714 979	172	364	5 247
ACCESSION tous bénéficiaires	54 102	102	378	7 334
PARC INCONNU	339	182	0	4 217
A.L.S. TOTAL	2 028 904	163	456	5 216

Source : CNAF fichier fileas

BENEFICIAIRES DE L'APL, APL MOYENNE, LOYERS MOYENS, ASSIETTE RESSOURCES MOYENNES

AP302	Effectif	APL	Loyer	Ass.ressources
		moyenne	moyen	moyenne
En euros				
FOYERS sans personne à charge	201 891	198	513	4 898
1 personne à charge	2 841	312	450	3 932
2 personnes à charge	1 109	319	439	5 055
3 personnes et plus	629	331	447	5 867
SOUS TOTAL FOYER	206 470	201	512	4 889
LOCATION sans personne à charge	964 611	163	266	5 468
1 personne à charge	395 579	218	318	7 944
2 personnes à charge	339 912	242	349	9 250
3 personnes et plus	320 795	296	376	10 139
SOUS TOTAL LOCATION	2 020 897	208	308	7 330
ACCESSION sans personne à charge	18 358	115	428	8 358
1 personne à charge	23 120	129	531	12 889
2 personnes à charge	57 688	137	587	15 370
3 personnes et plus	70 701	181	647	17 170
SOUS TOTAL ACCESSION	169 867	152	587	15 024
PARC INCONNU	398	234	3	5 405
ENSEMBLE sans personne à charge	1 185 254	168	311	5 416
1 personne à charge	421 542	214	331	8 188
2 personnes à charge	398 711	227	384	10 123
3 personnes et plus	392 125	275	425	11 400
A.P.L. TOTAL	2 397 632	203	345	7 665

Source : CNAF fichier fileas

BENEFICIAIRES D'UNE PRESTATION DE LOGEMENT ACCESSION SELON LA DATE DE SIGNATURE DU PRÊT

AP400	ALF	ALS	APL			Total
			Ancien	Neuf PAP	Neuf PC	
Signature du prêt : avant juillet 1985	521	219	119	464	375	1 698
de juillet 1985 à juin 1994	9 892	2 721	3 653	14 155	8 611	39 032
de juillet 1994 à juin 1997	16 411	3 529	3 722	3 376	8 432	35 470
de juillet 1997 juin 1998	9 758	2 113	1 527	387	5 997	19 782
de juillet 1998 à juin 1999	15 558	3 055	1 839	445	7 812	28 709
de juillet 1999 à juin 2000	15 915	3 536	2 306	563	10 010	32 330
de juillet 2000 à juin 2001	19 285	3 915	2 348		10 035	35 583
de juillet 2001 à juin 2002	23 647	4 459	3 004		10 860	41 970
de juillet 2002 à juin 2003	26 275	4 710	3 409		11 324	45 718
de juillet 2003 à août 2005	96 724	16 756	7 843		24 437	145 760
de septembre 2005 à décembre 2006	19 202	3 292	5 746		11 752	39 992
de janvier 2007 à décembre 2007	28 122	5 797	2 737		2 578	39 234
Date inconnue	5	0	0		1	6
TOTAL	281 315	54 102	38 253	19 390	112 224	505 284

Source : CNAF fichier fileas

**Caisses d'Allocations Familiales
des Départements d'Outre-Mer
Tableaux détaillés des aides au logement**

Bénéficiaires d'une aide au logement au 31 décembre 2007

Caisses d'Allocations Familiales - département d'outre-mer-

TABLEAU DE SYNTHÈSE

AP001	A.L.F.	A.L.S.	TOTAL
Total des bénéficiaires d'une aide au logement	112 203	62 409	174 612
Bénéficiaires par zone			
Zone 1	0	0	0
zone 2	112 194	62 403	174 597
Zone 3	0	0	0
Zone inconnue	9	6	15
Bénéficiaires d'une aide au logement seule	2 163	39 564	41 727
<i>proportion bénéficiaires aide au logement seule / bénéf .log. Total en %</i>	1,9	63,4	23,9
Nombre de bénéficiaires en cohabitation	801	2 653	3 454
<i>Proportion de bénéf. en cohabitation/bénéf .log. Total en %</i>	0,7	4,3	2,0
Montant total de l'aide versée au titre du mois, en euros	31 003 985	10 694 571	41 698 556
Montant moyen de l'aide versée au titre du mois, en euros	276	171	239
Personnes couvertes			
Allocataires + conjoints	148 717	69 987	218 704
Enfants à charge au sens de l'AL	233 582	0	233 582
Personnes à charge au sens de l'AL	580	0	580
Total personnes couvertes	382 879	69 987	452 866
Allocataires dont le montant est < au seuil de versement (15 €)	1 075	994	2 069
sans autre prestation	96	963	1 059
avec au moins une autre prestation	979	31	1 010
Primes de déménagement versées au cours du 2ème semestre 2007			69

BENEFICIAIRES DE L'ALF SELON LA TAILLE DE LA FAMILLE ET LE TYPE D'OCCUPATION

AP010	Foyers	Location	Accession	Parc inconnu	TOTAL
Isolés sans personne à charge	0	1	0	6	7
Isolés avec 1 personne à charge	9	30 412	2 544	0	32 965
Isolés avec 2 personnes à charge	3	22 550	2 238	0	24 791
Isolés avec 3 personnes à charge	0	9 777	1 117	0	10 894
Isolés avec 4 personnes et plus à charge	1	6 408	623	0	7 032
Couples sans personne à charge	0	470	22	3	495
Couples avec 1 personne à charge	1	7 877	1 817	0	9 695
Couples avec 2 personnes à charge	0	9 628	3 214	0	12 842
Couples avec 3 personnes à charge	1	5 730	2 281	0	8 012
Couples avec 4 personnes et plus à charge	0	4 302	1 168	0	5 470
TOTAL	15	97 155	15 024	9	112 203

Source : CNAF fichier fileas

BENEFICIAIRES DE L'ALS SELON LE TYPE DE FAMILLE ET LE TYPE D'OCCUPATION

AP011	Foyers	Location	Accession	Parc inconnu	Total
Isolés	1 866	49 429	3 532	4	54 831
Couples	8	6 237	1 331	2	7 578
TOTAL	1 874	55 666	4 863	6	62 409

Source : CNAF fichier fileas

MODE DE VERSEMENT DE L'ALF, ET DE L'ALS

AP030	Tiers payant		TOTAL tiers payant	Versement à l'allocataire	Total général
	Bailleur public	Bailleur privé			
ALF location	52 461	16 735	69 196	27 974	97 170
ALF accession	0	10 405	10 405	4 619	15 024
ALF parc inconnu	0	0	0	9	9
Total ALF	52 461	27 140	79 601	32 602	112 203
ALS location	25 966	10 546	36 512	21 028	57 540
ALS accession	0	4 124	4 124	739	4 863
ALS parc inconnu	0	0	0	6	6
Total ALS	25 966	14 670	40 636	21 773	62 409
ENSEMBLE	78 427	41 810	120 237	54 375	174 612

Source : CNAF fichier fileas

BENEFICIAIRES D'UNE AIDE AU LOGEMENT EN SITUATION D'IMPAYE DE LOYER

AP050	ALF	ALS	Total
Isolés sans personne à charge	1	1 241	1 242
Isolés avec personne(s) à charge	3 112	0	3 112
SOUS TOTAL ISOLEES	3 113	1 241	4 354
Couple sans personne à charge	4	121	125
Couples avec personne(s) à charge	1 110	0	1 110
SOUS TOTAL COUPLES	1 114	121	1 235
TOTAL	4 227	1 362	5 589
Assiette ressources < 2 000 euros	2 440	933	3 373
Assiette ressources de 2 000 à 5 999 euros	267	175	442
Assiette ressources >= 6 000 euros	1 520	254	1 774
TOTAL	4 227	1 362	5 589

Source : CNAF fichier fileas

BENEFICIAIRES D'UNE AIDE AU LOGEMENT SELON L'AGE DE L'ALLOCATAIRE ET LE TYPE D'OCCUPATION

AP100	Moins de 25 ans	de 25 à 29 ans	de 30 à 39 ans	de 40 à 49 ans	de 50 à 59 ans	de 60 et plus	Age inconnu	Total
ALF foyer	4	4	2	3	2	0	0	15
ALF location	9 230	13 847	36 776	28 390	7 658	1 253	1	97 155
ALF accession	109	619	5 496	6 572	1 965	263	0	15 024
ALF parc inconnu	4	2	3	0	0	0	0	9
ALF total	9 347	14 472	42 277	34 965	9 625	1 516	1	112 203
ALS foyer	431	81	91	109	101	1 061	0	1 874
ALS location	8 198	4 242	6 996	8 770	11 031	16 427	2	55 666
ALS accession	7	56	423	1 045	1 737	1 595	0	4 863
ALS parc inconnu	1	1	1	0	2	1	0	6
ALS total	8 637	4 380	7 511	9 924	12 871	19 084	2	62 409
Foyer	435	85	93	112	103	1 061	0	1 889
Location	17 428	18 089	43 772	37 160	18 689	17 680	3	152 821
Accession	116	675	5 919	7 617	3 702	1 858	0	19 887
Parc inconnu	5	3	4	0	2	1	0	15
ENSEMBLE	17 984	18 852	49 788	44 889	22 496	20 600	3	174 612

Source : CNAF fichier fileas

BENEFICIAIRES D'UNE AIDE AU LOGEMENT SELON L'ACTIVITE

AP120	A.L.F.	A.L.S.	Total
TOUTES ZONES			
Actifs (salariés ou travailleurs indépendants)	31 635	8 314	39 949
En chômage	16 684	8 896	25 580
Etudiants	798	5 827	6 625
Pensionnés invalides ou AAH en milieu protégé	1 339	3 623	4 962
Retraités	1 142	14 403	15 545
Autres	60 605	21 346	81 951
TOTAL TOUTES ZONES	112 203	62 409	174 612

Source : CNAF fichier fileas

APPLICATION EFFECTIVE D'ABATTEMENT(S) OU DE NEUTRALISATION(S) POUR SITUATIONS DE CHOMAGE

AP121	A.L.F.	A.L.S.	Total
Isolés			
Bénéficiaire d'un abattement de ressources	2 427	1 609	4 036
Bénéficiaire d'une neutralisation de ressources	5 438	4 424	9 862
Couples			
Avec un abattement	1 716	269	1 985
Avec une neutralisation	4 784	1 095	5 879
Avec deux abattements	99	13	112
Avec deux neutralisations	391	133	524
Avec un abattement et une neutralisation	178	38	216
TOTAL	15 033	7 581	22 614

Source : CNAF fichier fileas

BENEFICIAIRES D'UNE AIDE AU LOGEMENT PAR TYPE D'OCCUPATION

AP200	Total
ALF foyer	15
ALF location	97 155
ALF accession	15 024
ALF parc inconnu	9
ALF TOTAL	112 203
ALS foyer	1 874
ALS location	55 666
ALS accession	4 863
ALS parc inconnu	6
ALS TOTAL	62 409
ENSEMBLE	174 612

Source : CNAF fichier fileas

ETUDIANTS BENEFICIAIRES SELON LA ZONE ET LE TYPE D'OCCUPATION

AP201	Total
ALF foyer	0
ALF location	786
ALF accession	12
ALF parc inconnu	0
ALF TOTAL	798
<i>dont nombre d'étudiants en colocation</i>	<i>20</i>
ALS foyer	385
ALS location	5 440
ALS accession	1
ALS parc inconnu	1
ALS TOTAL	5 827
<i>dont nombre d'étudiants en colocation</i>	<i>858</i>
TOTAL	6 625
<i>dont nombre d'étudiants en colocation</i>	<i>878</i>

Source : CNAF fichier fileas

BENEFICIAIRES DE L'ALF, ALF MOYENNE, LOYERS MOYENS, ASSIETTE RESSOURCES MOYENNES

AP300	Effectif	ALF moyenne	Loyer moyen	Ass.ressources moyenne
FOYERS sans personne à charge	0			
1 personne à charge	10	181	276	590
2 personnes à charge	3	163	203	0
3 personnes et plus	2	115	456	13 350
SOUS TOTAL FOYER	15	168	285	2 173
LOCATION sans personne à charge	471	198	418	4 814
1 personne à charge	38 289	246	410	4 471
2 personnes à charge	32 178	283	433	4 876
3 personnes et plus	26 217	351	470	4 136
SOUS TOTAL LOCATION	97 155	287	434	4 517
ACCESSION sans personne à charge	22	130	312	6 173
1 personne à charge	4 361	194	310	4 833
2 personnes à charge	5 452	202	332	5 938
3 personnes et plus	5 189	232	341	5 969
SOUS TOTAL ACCESSION	15 024	210	329	5 628
PARC INCONNU	9	319	0	1 144
ENSEMBLE sans personne à charge	502	197	406	4 808
1 personne à charge	42 660	241	400	4 508
2 personnes à charge	37 633	272	419	5 029
3 personnes et plus	31 408	331	448	4 440
A.L.F. TOTAL	112 203	276	420	4 665

Source : CNAF fichier fileas

BENEFICIAIRES DE L'ALS, ALS MOYENNE, LOYERS MOYENS, ASSIETTE RESSOURCES MOYENNES

AP301	Effectif	ALS	Loyer	Ass.ressources
		moyenne	moyen	moyenne
FOYERS 65 ans et plus	1 003	146	659	1 797
moins de 65 ans - chômeurs	6	142	240	0
- étudiants	385	46	159	4 888
- pensionnés	368	138	322	1 602
- autres	112	128	281	1 523
SOUS TOTAL FOYER	1 874	123	466	2 371
LOCATION 65 ans et plus	12 170	164	292	3 729
moins de 65 ans - chômeurs	8 033	187	347	1 807
- étudiants	5 439	135	302	6 267
- pensionnés	4 824	175	313	2 445
- autres	25 200	183	346	2 045
SOUS TOTAL LOCATION	55 666	174	327	2 826
ACCESSION tous bénéficiaires	4 863	162	252	2 610
PARC INCONNU	6	192	0	3 300
A.L.S. TOTAL	62 409	171	325	2 796

Source : CNAF fichier fileas

BENEFICIAIRES D'UNE PRESTATION DE LOGEMENT ACCESSION SELON LA DATE DE SIGNATURE DU PRÊT

AP400	ALF	ALS	Total
Signature du prêt : avant juillet 1985	8	8	16
de juillet 1985 à juin 1994	1 257	403	1 660
de juillet 1994 à juin 1997	1 804	630	2 434
de juillet 1997 juin 1998	561	142	703
de juillet 1998 à juin 1999	815	256	1 071
de juillet 1999 à juin 2000	1 194	384	1 578
de juillet 2000 à juin 2001	1 219	380	1 599
de juillet 2001 à juin 2002	1 228	413	1 641
de juillet 2002 à juin 2003	1 374	429	1 803
de juillet 2003 à août 2005	4 021	1 352	5 373
de septembre 2005 à décembre 2006	619	201	820
de janvier 2007 à décembre 2007	924	265	1 189
Date inconnue	0	0	0
TOTAL	15 024	4 863	19 887

Source : CNAF fichier fileas

ALLOCATION DE LOGEMENT TEMPORAIRE

ALT1
ALT2

Allocation de logement temporaire (ALT)

Législation :

L'aide au logement temporaire se décompose en deux parties :

- *Une aide destinée aux organismes logeant à titre temporaire des personnes défavorisées* (loi n° 91 – 1406 du 31 décembre 1991) et entrée en vigueur en mars 1993.(ALT1)

Elle est versée mensuellement aux associations à but non lucratif dont l'un des objets est l'insertion ou le logement des personnes défavorisées ainsi qu'aux centres communaux ou intercommunaux d'action sociale. Une convention annuelle entre l'Etat et l'organisme est nécessaire.

- *Une aide à la gestion des aires d'accueil des gens du voyage* créée par la loi du 5 juillet 2000 relative à l'accueil et à l'habitat des gens du voyage. (ALT2)

Cette aide est versée mensuellement aux communes, aux établissements publics de coopération intercommunale ou aux personnes morales gérant une ou plusieurs aires permanentes d'accueil destinées aux gens du voyage itinérants. Une convention annuelle doit être signée entre le préfet et le gestionnaire de l'aire d'accueil

Résultats France entière en 2007 :

L'aide au logement temporaire (ALT1) concerne 1 689 organismes, qui ont hébergés 102 300 ménages soit 147 400 personnes. Les deux tiers des ménages sont des isolés sans enfants (60% d'hommes et 15,6% de femmes)

Plus de 50% des ménages ayant quitté un logement en 2007 étaient restés moins de 15 jours, Il faut noter que malgré le caractère temporaire de ces hébergements, les difficultés actuelles en matière de logement font que 12% des ménages ayant quitté le logement étaient restés plus de 6 mois.

L'aide à la gestion des aires d'accueil (ALT2) a été versée à 358 organismes qui gèrent 10 347 emplacements de caravanes.

Au 15 juin 2007, 5 000 ménages étaient stationnés sur ces aires d'accueil et 6 400 au 15 décembre 2007, ce qui représente respectivement 16 500 et 21 000 personnes. 54% des ménages ayant quitté les aires d'accueil sont restés de 15 jours à 6 mois et 37% moins de quinze jours.

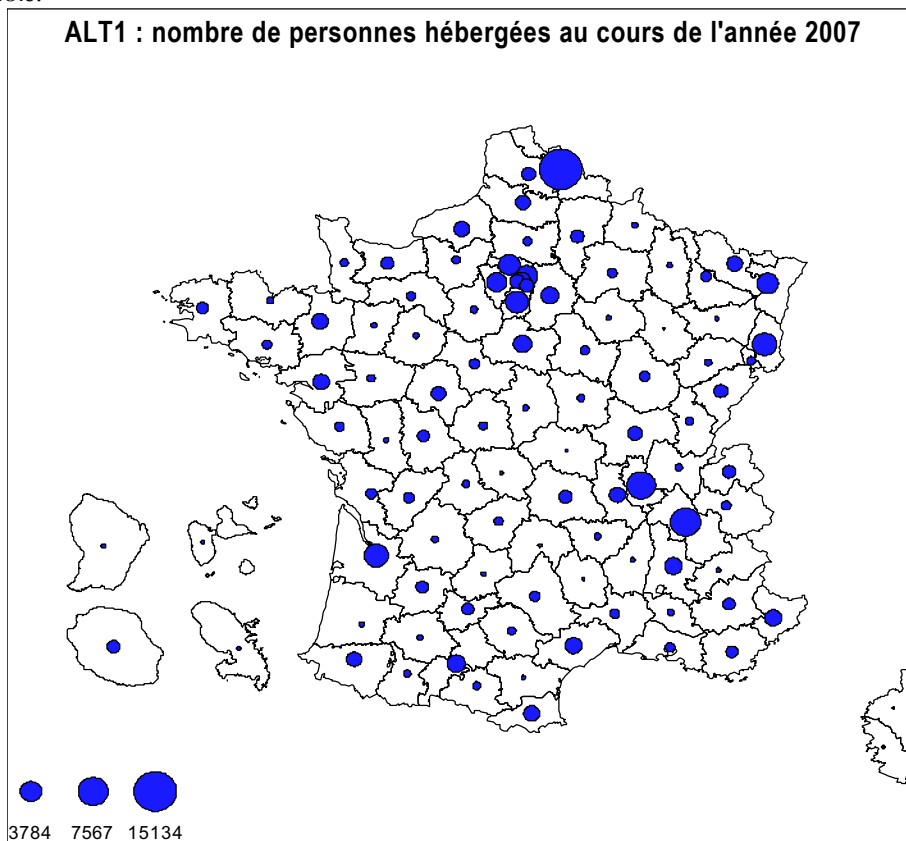

Bilan Aide au logement temporaire (ALT1) : données métropole 2007

	Total	associations		ccas et cias		autres	
Nombre d'organismes conventionnés	1 650	1 239	115	242	22	29	3
Nombre de logements conventionnés		toute l'année	une partie de l'année	toute l'année	une partie de l'année	toute l'année	une partie de l'année
Nombre total de logements	27 367	20 568	4 806	1 403	144	326	120
chambres individuelles	7 644	5 733	1 303	314	32	176	86
chambres de 2 personnes et plus	4 743	3 057	1 348	246	26	64	2
logements T1 et T1 bis	7 388	6 016	822	427	44	58	21
logements T2 et plus	7 592	5 762	1 333	416	42	28	11
<i>dont chambres d'hôtel</i>	<i>2 295</i>	<i>1 703</i>	<i>481</i>	<i>98</i>	<i>13</i>	<i>0</i>	<i>0</i>
Capacité d'accueil (nombre de personnes pouvant être logées simultanément dans les logements conventionnés)	57 620	42 797	10 292	3 467	404	514	146
Nombre de personnes hébergées sur l'année	145 449	104 405	27 647	10 123	1 071	1 835	368
hommes isolés ss enfant	59 912	41 902	10 234	5 772	606	1 131	267
femmes isolées ss enfant	15 700	11 209	3 150	1 029	84	169	59
hommes isolés avec enfant(s)	1 207	812	309	75	6	5	0
femmes isolées avec enfant(s)	11 567	8 281	2 442	627	88	118	11
couples sans enfant	4 478	3 201	959	257	17	36	8
couples avec enfant(s)	8 134	6 106	1 661	295	33	39	0
enfants (- de 18 ans)	31 839	23 587	6 272	1 516	187	262	15
dont nombre de jeunes de 18 à 25 ans	22 196	15 782	4 176	1 639	152	423	24
Durée d'occupation: nombre de ménages (personnes isolées ou familles) ayant quitté dans l'année après un séjour de:							
moins de 15 jours	44 409	29 882	8 419	4 968	383	597	160
de 15 jours à 6 mois	29 324	20 303	6 355	1 800	248	531	87
plus de 6 mois	9 818	7 543	1 366	517	142	230	20
Pour tous les ménages partis au cours de l'année							
nombre de ménages partis vers :							
un logement durable (1)	11 733	9 052	1 700	721	120	124	16
un hébergement provisoire (2)	18 627	13 072	3 844	1 482	89	132	8
autre ou ne sait pas	53 191	35 604	10 596	5 082	564	1 102	243

CCAS : Centre Communaux d'Action Sociale

CIAS : Centre Intercommunaux D'Action Sociale

(1) y compris une résidence sociale ou une maison relais

Source : Données recueillies auprès des divers organismes par les Caf et agrégées par la CNAF

Bilan Aide au logement temporaire (ALT1) : données départements d'outre-mer 2007					
	Total	associations		ccas et cias	
Nombre d'organismes conventionnés	39	31	4	2	2
Nombre de logements conventionnés		toute l'année	une partie de l'année	toute l'année	une partie de l'année
Nombre total de logements	321	247	29	36	9
chambres individuelles	74	72	1	1	0
chambres de 2 personnes et plus	46	32	6	8	0
logements T1 et T1 bis	63	55	6	2	0
logements T2 et plus	138	88	16	25	9
<i>dont chambres d'hôtel</i>	<i>0</i>	<i>0</i>	<i>0</i>	<i>0</i>	<i>0</i>
Capacité d'accueil (nombre de personnes pouvant être logées simultanément dans les logements conventionnés)	789	481	92	180	36
Nombre de personnes hébergées sur l'année	1 937	877	96	944	20
hommes isolés ss enfant	669	246	8	413	2
femmes isolées ss enfant	349	191	4	152	2
hommes isolés avec enfant(s)	5	1	0	4	0
femmes isolées avec enfant(s)	229	125	14	89	1
couples sans enfant	25	7	1	17	0
couples avec enfant(s)	60	28	9	20	3
enfants (- de 18 ans)	515	244	50	212	9
dont nombre de jeunes de 18 à 25 ans	250	209	17	20	4
Durée d'occupation: nombre de ménages (personnes isolées ou familles) ayant quitté dans l'année après un séjour de:					
moins de 15 jours	725	90	0	635	0
de 15 jours à 6 mois	224	198	8	18	0
plus de 6 mois	190	148	18	16	8
Pour tous les ménages partis au cours de l'année					
nombre de ménages partis vers :					
un logement durable (1)	241	163	3	75	0
un hébergement provisoire (2)	122	46	0	76	0
autre ou ne sait pas	776	227	23	518	8

CCAS : Centre Communaux d'Action Sociale

CIAS : Centre Intercommunaux D'Action Sociale

(1) y compris une résidence sociale ou une maison relais

(2) CHRS, centre d'hébergement d'urgence, centre d'hébergement de stabilisation, hôtel, prison, hôpital)

Source : Données recueillies auprès des divers organismes par les Caf et agrégées par la CNAF

ALT2 : Personnes hébergées sur une aire d'accueil le 15 juin 2007

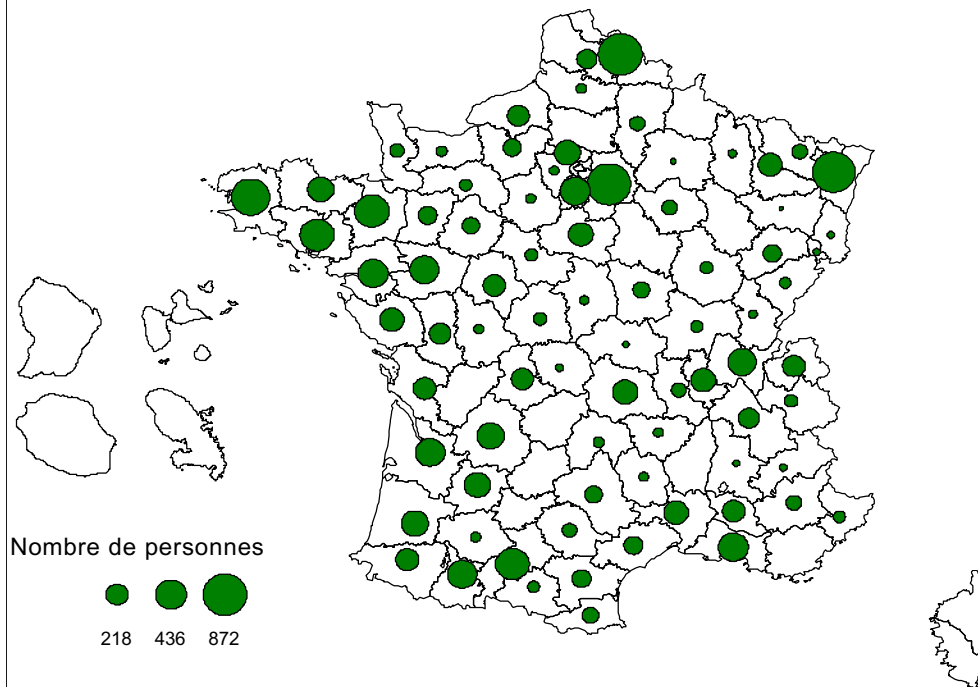

ALT2 : Personnes hébergées sur une aire d'accueil le 15 décembre 2007

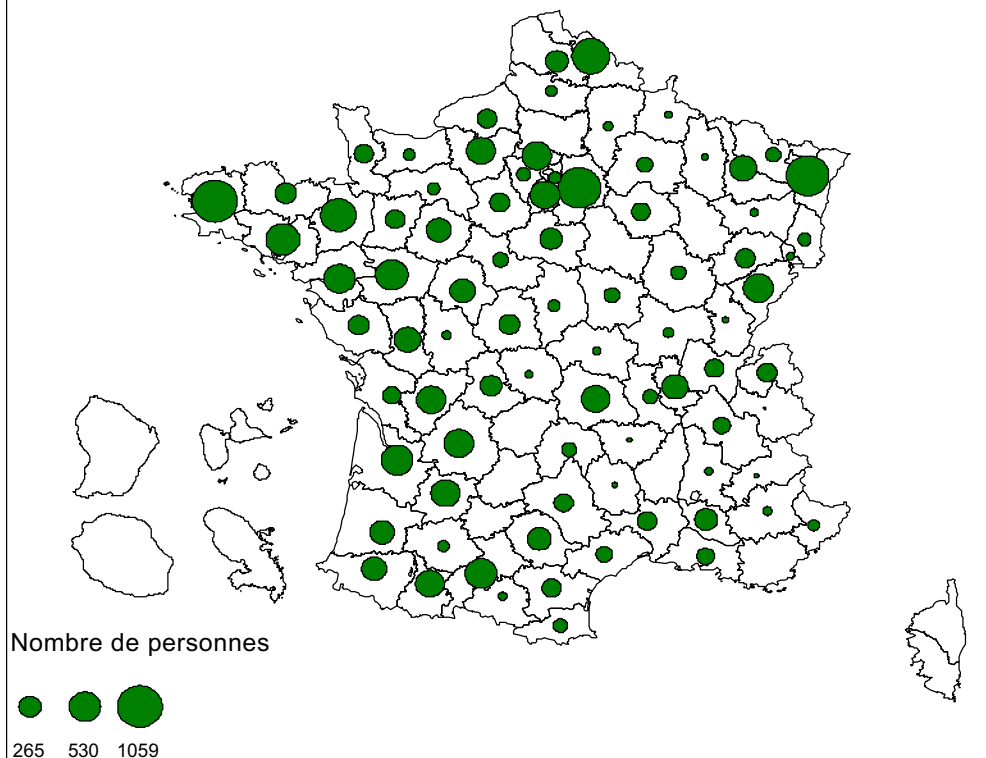

Bilan Aide aux aires d'accueil des gens du voyage (ALT 2) : données métropole 2007				
	Total	communes	EPCI	personnes morales
nombre de collectivités conventionnées	358	206	137	15
nombre d'emplacements conventionnés	10 347	5 384	4 404	559
nombre d'emplacements occupés le 15 juin	5 297	2 841	2 261	195
nombre d'emplacements occupés le 15 déc	6 647	3 329	2 872	446
nombre total de personnes présentes le 15 juin	16 516	8 796	6 812	908
hommes isolés sans enfant	341	208	127	6
femmes isolées sans enfants	354	183	163	8
hommes isolés avec enfant(s)	87	57	29	1
femmes isolées avec enfant(s)	346	196	143	7
couples sans enfant	740	397	314	29
couples avec enfant(s)	3 138	1 639	1 323	176
enfants (moins de 18 ans)	7 632	4 080	3 076	476
dont nombre de jeunes de 18 à 25 ans	1 631	802	703	126
nombre total de personnes présentes le 15 décembre	21 044	10 841	8 558	1 645
hommes isolés sans enfant	403	213	175	15
femmes isolées sans enfants	450	211	216	23
hommes isolés avec enfant(s)	111	51	55	5
femmes isolées avec enfant(s)	376	193	167	16
couples sans enfant	932	447	425	60
couples avec enfant(s)	4 111	2 154	1 632	325
enfants (moins de 18 ans)	9 618	4 971	3 831	816
dont nombre de jeunes de 18 à 25 ans	2 267	1 070	943	254
durée des séjours: nombre de ménages (personnes isolées ou familles) ayant quitté une aire d'accueil dans l'année après un séjour de:				
moins de 15 jours	9 166	4 990	3 892	284
de 15 jours à 6 mois	13 182	6 355	6 364	463
plus de 6 mois	2 196	1 242	783	171

EPCI : Etablissement Public de Coopération Intercommunale

Source : Données recueillies auprès des divers organismes par les Caf et agrégées par la CNAF

REVENU MINIMUM D'INSERTION

La baisse du nombre de bénéficiaires du RMI se confirme en 2007

**1 151 180 bénéficiaires gérés par les caisses d'allocations familiales,
soit 104 000 bénéficiaires de moins sur un an**

La Loi de décentralisation du RMI et de création du Revenu Minimum d'Activité entrée en vigueur le 1^{er} janvier 2004 a confié la responsabilité de l'allocation de RMI et le pilotage de l'insertion aux départements. Le service de la prestation est assuré par les Caf et les MSA pour le compte du département.

Le RMI, filet de sécurité pour les personnes ayant de très faibles ressources, âgés de plus de 25 ans ou assumant la charge d'un ou plusieurs enfant, regroupe plus d'un tiers des bénéficiaires de minima sociaux (source : RMI état des lieux 1988-2008)

Au 31 décembre 2007, les Caf versaient le RMI à 1 151 180 bénéficiaires. Ils étaient 1 255 549 au 31 décembre 2006 et 1 266 429 un an plus tôt.

La baisse de 0,9% de fin 2006 s'est confirmée en 2007 pour atteindre -8,3%.

En métropole, la diminution du nombre de bénéficiaires a été de 8,6% en un an, et de 6,6% dans les départements d'outre-mer.

La régression du nombre d'allocataires du RMI peut être reliée à l'amélioration du marché du travail et au rôle joué par les nouveaux dispositifs d'aide retour à l'emploi.

Ainsi, le taux de chômage en décembre 2007 a atteint le niveau le plus bas depuis 1983, soit 7,8% de la population active. Il s'établit en moyenne sur l'année à 8,3%.

Les sommes versées aux allocataires au cours de l'année se sont élevées à 5,7 milliards d'euros dont 5 milliards en métropole et 0,7 dans les Dom.

Près de 98% des bénéficiaires du RMI sont gérés par les Caisses d'Allocations Familiales.

Près de 2,3 millions de personnes sont couvertes par la prestation de RMI, si l'on prend en compte les conjoints éventuels, les enfants et les autres personnes à charge de moins de 25 ans, soit 3,1% de la population en métropole et 17,9% dans les DOM. A La Réunion, plus d'un cinquième de la population est couvert par le RMI.

Résultats Caisses d'allocations familiales	Métropole	Dom	Ensemble
Population Insee (estimation) au 01/01/2006	61 167 000	1 832 000	62 999 000
Bénéficiaires RMI au 31 décembre 2007	1 007 117	144 063	1 151 180
Population couverte par le RMI	1 923 236	327 256	2 250 492
Taux de personnes couvertes RMI en % (sur population Insee)	3,1	17,9	3,6

Sources : INSEE, CNAF fichier FILEAS

Une majorité de personnes seules, de moins de 40 ans, percevant moins de 400 euros par mois.

La population bénéficiaire du RMI est diversifiée, mais certaines situations sont surreprésentées. Ainsi, plus de la moitié des bénéficiaires du RMI sont des hommes ou des femmes seules.

Forte diminution des moins de 40 ans et augmentation des plus de 55 ans

Même si l'éventail des âges est très large, la population des moins de 40 ans représente la moitié des bénéficiaires, bien qu'elle soit en diminution car corrélée au recul du chômage cette année.

Les situations familiales varient fortement suivant l'âge. Les personnes seules sans enfant, qui représentent la majorité des bénéficiaires du RMI, ont souvent moins de 35 ans ou 50 ans ou plus. A l'inverse, les bénéficiaires de 35 à 50 ans ont un ou plusieurs enfants à charge qu'ils élèvent seuls dans plus d'un cas sur deux.

Seule la catégorie de bénéficiaires âgés de 60 à 64 ans progresse (+7,1%) (tableau 4).

Près d'un quart des bénéficiaires sont entrés en 2007 et plus de la moitié sont dans le dispositif depuis trois ans.

Au cours de l'année 2007, 262 872 personnes sont entrées dans le dispositif et 367 241 en sont sorties. Les taux de sorties sont beaucoup plus importants pour les allocataires entrés l'année précédente (42%) que pour ceux entrés cinq ans avant. De plus il faut noter une forte rotation sur l'année en cours : environ 30% des entrants restent moins d'un an dans le dispositif. A l'opposé, de nombreux allocataires restent durablement dans le dispositif : 14% ont une ancienneté de plus de 10 ans (tableau 5).

Forte concentration territoriale des bénéficiaires du RMI

Seize départements regroupent plus de la moitié des allocataires, dont trois départements d'outre-mer et quatre départements d'île-de-France. Le département du Nord est celui où l'effectif des bénéficiaires est le plus important (72 165).

Ces disparités départementales s'expliquent en partie par l'importance du nombre d'habitants et par les taux de chômage plus importants sur ces territoires.

En métropole, 1,9 million de personnes sont couvertes par la prestation, soit 3,1% de la population.

Dans les Départements d'Outre-mer cette proportion est de 17,9 % (21,7 % à la Réunion).

La proportion de bénéficiaires du RMI par rapport au total des allocataires est particulièrement forte sur le pourtour méditerranéen ainsi que dans le Nord.

Globalement ce taux est de 9,8 % en métropole. Dans les DOM, les bénéficiaires du RMI représentent 31,4 % des allocataires.

La région parisienne se caractérise par une forte proportion de personnes bénéficiant uniquement du RMI, sur l'ensemble des bénéficiaires du RMI (près de 50 %).

Globalement, ce ratio est de 36,4 % en métropole et de 41,1 % dans les Dom.

Tous les départements, à l'exception de la Meuse, on vu leur nombre de bénéficiaires du RMI diminuer. Toutefois, l'ampleur des diminutions est

contrastée comme l'indique la carte page 149. Les départements du Sud Est enregistrent les plus fortes diminutions. A l'opposé, pour les départements du Nord Est, la baisse est moins prononcée.

Un complément de ressources indispensable

Au 1er janvier 2007, le RMI a été revalorisé de 1,8 % et porté pour un allocataire isolé de 433,06 euros à 440,86 euros. Pour la 9^{ème} année consécutive, une allocation forfaitaire de 152,45 euros a été versée en décembre 2007 aux bénéficiaires qui avaient un droit ouvert au RMI au titre de novembre ou décembre.

La moitié des bénéficiaires perçoit entre 350 et 399 euros, car pour la majorité des bénéficiaires, le forfait logement est appliqué.

Le montant moyen mensuel perçu est de 391 euros (384 en 2006) en métropole, et de 404 euros (400 en 2006) dans les Dom.

Une grande majorité de bénéficiaires (95%), reste sous le seuil de pauvreté

Le nombre de bénéficiaires ayant une mesure spécifique d'aide à l'emploi progresse

En octobre 2006, un nouveau dispositif d'intéressement a été mis en place. Il se compose de deux périodes : une première période au cours de laquelle le bénéficiaire cumule intégralement le RMI et son revenu ; une seconde période de 9 mois au cours de laquelle l'allocataire bénéficie soit d'une prime forfaitaire si son activité est égale ou supérieure à 78 heures, soit d'un intéressement proportionnel, si la durée mensuelle de son activité est inférieure à 78 heures.

De plus, une prime de 1 000 euros est versée aux bénéficiaires au 4^{ème} mois d'activité d'au moins 78 heures.

179 000 allocataires ont bénéficié de ce dispositif en décembre 2007 : 43 000 bénéficiaires cumulaient leur revenu et le RMI, 99 000 percevaient une prime de 150 ou 225 euros et 27 000 avaient un abattement de 50% de leur revenu (tableau 12).

Par ailleurs, rappelons les mesures d'aides à l'emploi mises en place ces dernières années : en 2004, avec le revenu minimum d'activité (CI-RMA) réservé au secteur marchand et en 2005 le contrat d'avenir réservé au secteur non marchand. On dénombre respectivement 2 957 et 16 775 allocataires qui perçoivent aussi le RMI.

Plus de la moitié des bénéficiaires perçoivent une aide au logement

Un « forfait logement » peut être appliqué, jusqu'à concurrence de 52,90 euros (pour une personne seule). Ainsi, si le bénéficiaire du RMI perçoit une prestation logement de plus de 52,90 euros, une déduction de ce montant sera effectuée sur le montant RMI, s'il perçoit moins, seul le montant de la prestation sera déduit.

Mais ce forfait concerne également des allocataires qui n'ont pas d'aide au logement notamment s'ils sont hébergés à titre gratuit.

En métropole, 8,1 % de l'ensemble des bénéficiaires du RMI, n'ont aucun forfait appliqué. Il s'agit essentiellement de personnes qui ne disposent pas d'un vrai logement (hébergement de nuit), et d'allocataires qui ont une dépense régulière de logement mais qui ne bénéficient pas d'aide au logement (tableau 9).

Plus de six bénéficiaires du RMI sur 10 perçoivent d'autres prestations que le RMI : en métropole 19,2 % des allocataires du RMI perçoivent des allocations familiales (tableaux 6,8)

Et 37% n'ont aucune autre prestation que le RMI Ceux-ci se décomposent en 29,1% qui n'ont que le RMI comme moyen de subsistance et 7,9% qui bénéficient du RMI tout en ayant d'autres revenus ne correspondant pas à une prestation.

Législation

L'allocation est égale à la différence entre le montant minimal garanti, variable selon la composition de la famille, et l'ensemble des ressources des membres composant le foyer.

Depuis le 1^{er} janvier 2003, ce revenu minimal est identique pour la métropole et les DOM.

Montants mensuels maximum du RMI au 1^{er} janvier 2007

Nombre d'enfants ou de personnes à charge	Vous vivez seul(e)	Vous vivez en couple (marié ou non)
0	440,86€	661,29€
1	661,29€	793,55€
2	793,55€	925,81€
Par enfant en +	+176,34€	+176,34€

Evolution du nombre de bénéficiaires du RMI
entre décembre 2006 et décembre 2007
- caisses d'allocations familiales -

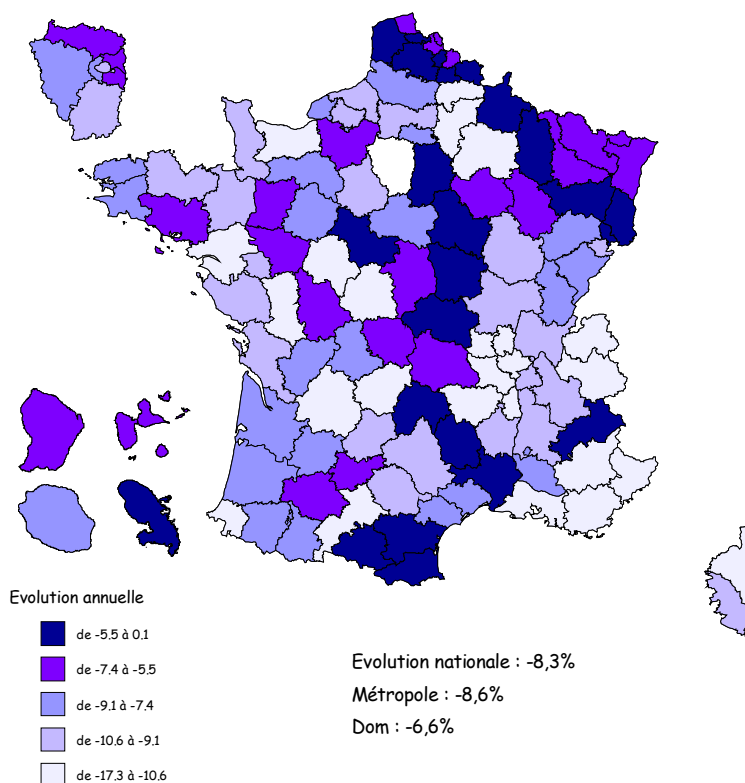

Profil des bénéficiaires

Métropole

DOM

Type de famille

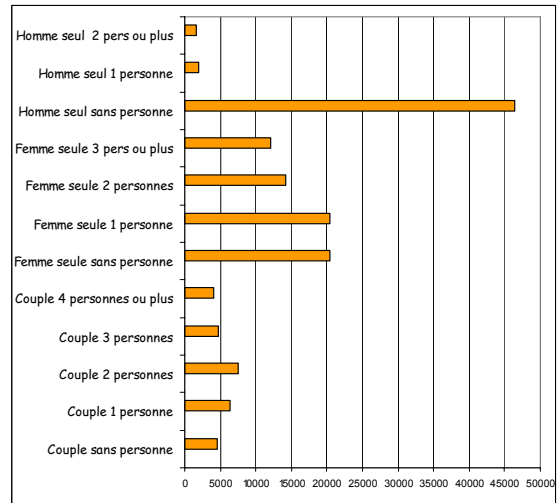
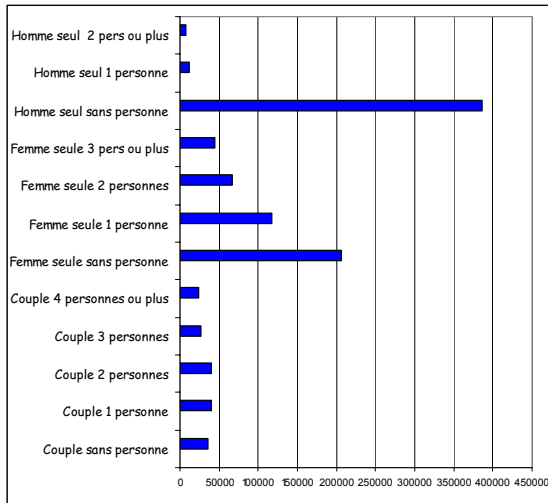

Tranches d'âge

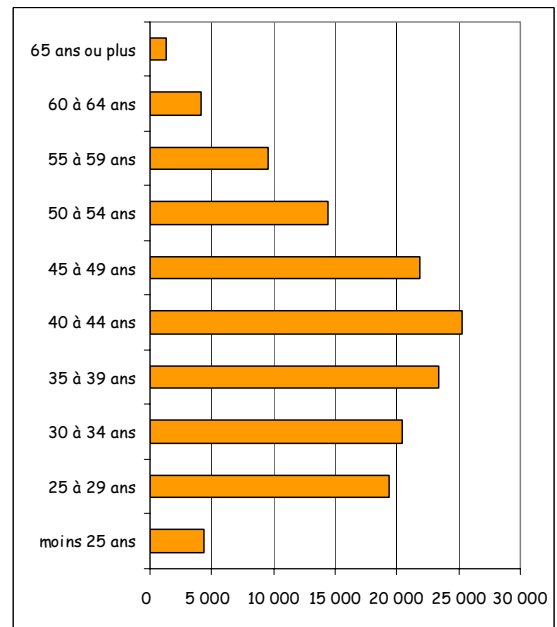
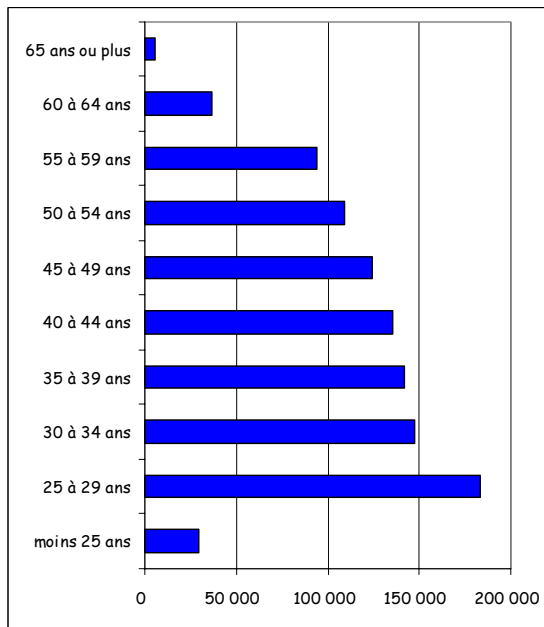

Ancienneté dans le dispositif



Tableau 1 : Série rétrospective des bénéficiaires du RMI

	Caisses de métropole	Caisses des Dom	Ensemble Caisses d'allocations familiales	Evolution annuelle en %
décembre-1989	324 593	71 567	396 160	
décembre-1990	408 241	88 044	496 285	25,3
décembre-1991	473 617	93 939	567 556	14,4
décembre-1992	558 434	96 208	654 642	15,3
décembre-1993	678 448	96 355	774 803	18,4
décembre-1994	783 435	105 033	888 468	14,7
décembre-1995	820 115	105 171	925 286	4,1
décembre-1996	882 047	106 668	988 715	6,9
décembre-1997	933 998	111 305	1 045 303	5,7
décembre-1998	969 039	118 822	1 087 861	4,1
décembre-1999	993 075	127 176	1 120 251	3,0
décembre-2000	940 587	131 671	1 072 258	-4,3
décembre-2001	916 738	134 987	1 051 725	-1,9
décembre-2002	929 268	139 655	1 068 923	1,6
décembre-2003	975 272	145 572	1 120 844	4,9
décembre-2004	1 061 005	154 580	1 215 585	8,5
décembre-2005	1 111 374	155 055	1 266 429	4,2
décembre 2006	1 101 372	154 177	1 255 549	-0,9
décembre 2007	1 007 117	144 063	1 151 180	-8,3

Source : Cnaf fichier FILEAS

montants en euros	métropole		Dom	
	2006	2007	2006	2007
Total du fonds	5 429 043 257	5 416 405 248	777 802 772	771 346 215
- dont RMI versé aux allocataires	5 021 743 210	4 805 264 051	731 682 994	709 766 334
- dont prime forfaitaire intéressement	225	168 434 899	0	10 851 731
- dont Prime exceptionnelle de Noël	242 198 941	239 694 742	36 293 866	35 748 421

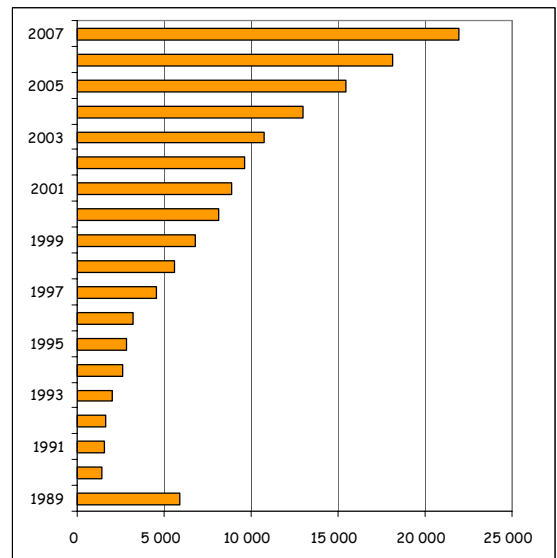
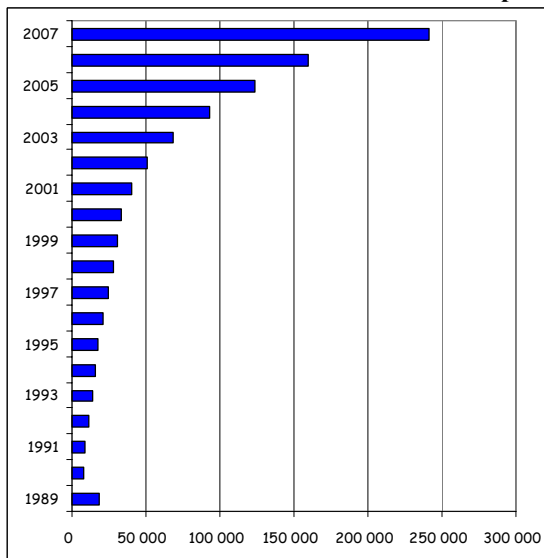
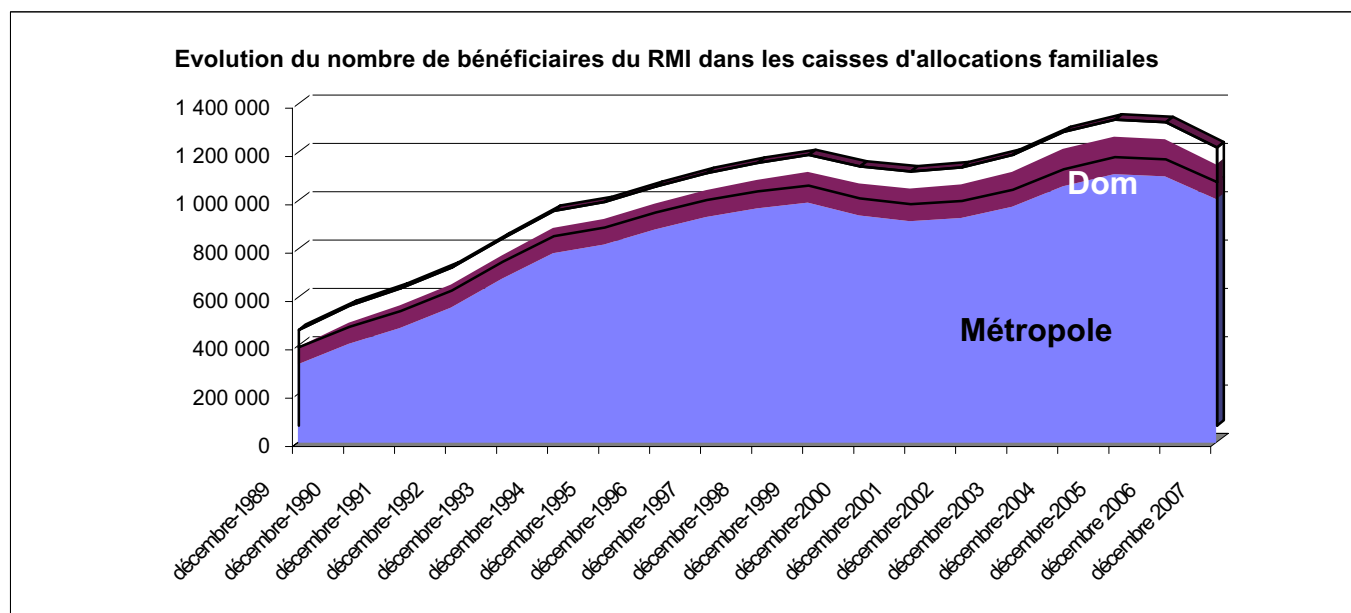

Source : Cnaf fichier FILEAS

Tableau 2 : Bénéficiaires du R.M.I. selon la situation familiale

Type de famille	Métropole (Caf)		D.O.M.		Ensemble		Evolution 12.07/12.06 en %
	Nombre	%	Nombre	%	Nombre	%	
Total couples	166 591	16,5	27 164	18,9	193 755	16,8	-10,1
couple sans personne à charge	35 872	3,6	4 522	3,1	40 394	3,5	-10,1
couple + 1 personne à charge	40 227	4,0	6 330	4,4	46 557	4,0	-11,9
couple + 2 personnes à charge	39 995	4,0	7 479	5,2	47 474	4,1	-11,1
couple + 3 personnes à charge	27 047	2,7	4 756	3,3	31 803	2,8	-11,3
couple 4 pers. à charge ou plus	23 450	2,3	4 077	2,8	27 527	2,4	-11,1
Total familles monoparentales	247 527	24,6	50 152	34,8	297 679	25,9	-7,4
femme + 1 personne à charge	117 449	11,7	20 346	14,1	137 795	12,0	-7,4
femme + 2 personnes à charge	67 100	6,7	14 224	9,9	81 324	7,1	-7,8
femme 3 pers.à charge ou plus	45 054	4,5	12 062	8,4	57 116	5,0	-8,1
homme + 1 personne à charge	11 214	1,1	1 880	1,3	13 094	1,1	-7,3
homme 2 pers.à charge ou plus	6 710	0,7	1 640	1,1	8 350	0,7	-8,8
Total personnes seules (*)	592 999	58,9	66 747	46,3	659 746	57,3	-6,8
femme seule	207 050	20,6	20 422	14,2	227 472	19,8	-6,8
homme seul	385 949	38,3	46 325	32,2	432 274	37,6	-8,2
TOTAL	1 007 117	100,0	144 063	100,0	1 151 180	100,0	-8,3

* sans conjoint et sans personne à charge

Source : CNAF fichier FILEAS

Pour être considérés comme couples au sens du RMI, les deux membres d'un couple étranger doivent justifier d'un titre de séjour en cours de validité.

Tableau 3 : Bénéficiaires du R.M.I. selon le montant payé au titre de décembre 2007

Montants payés	Métropole (Caf)		D.O.M.		Ensemble	
	Nombre	%	Nombre	%	Nombre	%
inférieur à 50 Euros	23 244	2,3	2 842	2,0	26 086	2,3
de 50 à 99 Euros	25 280	2,5	2 791	1,9	28 071	2,4
de 100 à 149 Euros	30 865	3,1	4 174	2,9	35 039	3,0
de 150 à 199 Euros	31 907	3,2	3 299	2,3	35 206	3,1
de 200 à 249 Euros	28 833	2,9	4 504	3,1	33 337	2,9
de 250 à 299 Euros	25 905	2,6	5 026	3,5	30 931	2,7
de 300 à 349 Euros	30 085	3,0	4 562	3,2	34 647	3,0
de 350 à 399 Euros	501 208	49,8	70 395	48,9	571 603	49,7
de 400 à 449 Euros	76 561	7,6	12 339	8,6	88 900	7,7
de 450 à 499 Euros	67 105	6,7	4 438	3,1	71 543	6,2
de 500 à 549 Euros	43 788	4,3	7 463	5,2	51 251	4,5
de 550 à 599 Euros	61 500	6,1	9 097	6,3	70 597	6,1
600 Euros et plus	60 836	6,0	13 133	9,1	73 969	6,4
TOTAL	1 007 117	100,0	144 063	100,0	1 151 180	100,0

Source : CNAF fichier FILEAS

Tableau 4 : Bénéficiaires du R.M.I. selon l'âge de l'allocataire

Tranches d'âge	Métropole (Caf)		D.O.M.		Ensemble		Evolution 12.07/12.06 en %
	Nombre	%	Nombre	%	Nombre	%	
moins 25 ans	29 288	2,9	4 312	3,0	33 600	2,9	-12,4
25 à 29 ans	183 092	18,2	19 426	13,5	202 518	17,6	-13,5
30 à 34 ans	147 041	14,6	20 377	14,1	167 418	14,5	-13,9
35 à 39 ans	142 033	14,1	23 411	16,3	165 444	14,4	-9,6
40 à 44 ans	135 847	13,5	25 331	17,6	161 178	14,0	-7,1
45 à 49 ans	124 414	12,4	21 889	15,2	146 303	12,7	-4,7
50 à 54 ans	109 442	10,9	14 361	10,0	123 803	10,8	-4,8
55 à 59 ans	93 683	9,3	9 542	6,6	103 225	9,0	-0,3
60 à 64 ans	36 884	3,7	4 144	2,9	41 028	3,6	7,1
65 ans ou plus	5 332	0,5	1 269	0,9	6 601	0,6	0,2
âge non connu	61	0,0	1	0,0	62	0,0	-31,1
TOTAL	1 007 117	100,0	144 063	100,0	1 151 180	100,0	-8,3

Source : CNAF fichier FILEAS

Tableau 5 : Bénéficiaires du R.M.I. selon la date d'ouverture de droit

Date ouverture de droit	Métropole (Caf)		D.O.M.		Ensemble		Evolution 12.07/12.06 en %
	Nombre	%	Nombre	%	Nombre	%	
1989	18 088	1,8	5 880	4,1	23 968	2,1	-12,2
1990	7 915	0,8	1 436	1,0	9 351	0,8	-13,5
1991	8 706	0,9	1 585	1,1	10 291	0,9	-13,7
1992	11 112	1,1	1 666	1,2	12 778	1,1	-13,7
1993	13 718	1,4	1 998	1,4	15 716	1,4	-15,2
1994	16 222	1,6	2 636	1,8	18 858	1,6	-14,8
1995	17 441	1,7	2 808	1,9	20 249	1,8	-15,3
1996	20 645	2,0	3 236	2,2	23 881	2,1	-16,1
1997	24 749	2,5	4 568	3,2	29 317	2,5	-17,0
1998	28 099	2,8	5 593	3,9	33 692	2,9	-17,3
1999	30 582	3,0	6 794	4,7	37 376	3,2	-18,0
2000	33 090	3,3	8 129	5,6	41 219	3,6	-19,1
2001	40 313	4,0	8 885	6,2	49 198	4,3	-20,3
2002	50 544	5,0	9 629	6,7	60 173	5,2	-23,5
2003	68 775	6,8	10 714	7,4	79 489	6,9	-26,6
2004	92 820	9,2	12 975	9,0	105 795	9,2	-30,5
2005	123 625	12,3	15 438	10,7	139 063	12,1	-35,9
2006	159 778	15,9	18 116	12,6	177 894	15,5	-42,1
2007	240 878	23,9	21 977	15,3	262 855	22,8	
date inconnue	17	0,0	0,0	0,0	17	0,0	
TOTAL	1 007 117	100	144 063	100	1 151 180	100	-8,3

Source : CNAF fichier FILEAS

Tableau 6 : Bénéficiaires du R.M.I. selon l'existence de ressources autres que celles versées par la Caf

Bénéficiaires du RMI	Métropole (Caf)		D.O.M.		Ensemble		Evolution 12.07/12.06 en %
	Nombre	%	Nombre	%	Nombre	%	
Ayant des revenus extérieurs							
RMI + prestations + autres ressources	225 795	22,4	17 625	12,2	243 420	21,1	-12,1
RMI + autres ressources	83 888	8,3	7 037	4,9	90 925	7,9	-12,3
Sans revenus extérieurs							
RMI + prestations	414 664	41,2	66 982	46,5	481 646	41,8	-6,3
RMI seul	282 770	28,1	52 419	36,4	335 189	29,1	-7,1
ENSEMBLE	1 007 117	100	144 063	100	1 151 180	100	-8,3

Source : CNAF fichier FILEAS

Tableaux 7 :
Montants moyens mensuels de RMI, d'aide au logement et de ressources par type de famille

Métropole

Type de famille	Nombre de bénéficiaires	Montants moyens en EUROS des prestations versées par la Caf			Montants des autres revenus pris en compte (2)
		R.M.I.	Aides au logement(1)	Autres prestations	
Couple sans personne	35 872	440 €	176 €	15 €	108 €
Couple 1 personne	40 227	469 €	217 €	104 €	190 €
Couple 2 personnes	39 995	493 €	249 €	220 €	301 €
Couple 3 personnes	27 047	476 €	283 €	465 €	493 €
Couple 4 personnes ou plus	23 450	520 €	337 €	782 €	751 €
Femme seule sans personne	207 050	352 €	119 €	2 €	38 €
Femme seule 1 personne	117 449	416 €	240 €	55 €	125 €
Femme seule 2 personnes	67 100	397 €	290 €	205 €	262 €
Femme seule 3 pers ou plus	45 054	298 €	343 €	660 €	627 €
Homme seul sans personne	385 949	376 €	90 €	0 €	18 €
Homme seul 1 personne	11 214	443 €	210 €	56 €	106 €
Homme seul 2 pers ou plus	6 710	383 €	288 €	385 €	388 €
Ensemble	1 007 117	391 €	166 €	98 €	133 €

Source : CNAF fichier FILEAS

DOM

Type de famille	Nombre de bénéficiaires	Montants moyens en EUROS des prestations versées par la Caf			Montants des autres revenus pris en compte (2)
		R.M.I.	Aides au logement(1)	Autres prestations	
Couple sans personne	4 522	422 €	87 €	8 €	108 €
Couple 1 personne	6 330	447 €	119 €	91 €	177 €
Couple 2 personnes	7 479	482 €	146 €	187 €	264 €
Couple 3 personnes	4 756	525 €	170 €	378 €	403 €
Couple 4 personnes ou plus	4 077	591 €	224 €	743 €	694 €
Femme seule sans personne	20 422	361 €	63 €	2 €	27 €
Femme seule 1 personne	20 346	408 €	151 €	102 €	126 €
Femme seule 2 personnes	14 224	384 €	194 €	253 €	271 €
Femme seule 3 pers ou plus	12 062	386 €	238 €	629 €	570 €
Homme seul sans personne	46 325	380 €	27 €	0 €	9 €
Homme seul 1 personne	1 880	445 €	94 €	94 €	103 €
Homme seul 2 pers ou plus	1 640	445 €	120 €	413 €	393 €
Ensemble	144 063	404 €	108 €	146 €	163 €

Source : CNAF fichier FILEAS

(1) Montant moyen pour l'ensemble des bénéficiaires du RMI, qu'ils perçoivent ou non une aide au logement.

(2) Il s'agit des montants de revenus pris en compte pour le calcul de la prestation, c'est-à-dire :

- les revenus d'activité, de chômage, d'indemnités journalières, les pensions ou rentes, les prestations familiales y compris l'AAH, son complément et l'allocation de base pour la PAJE.

Sont exclues du calcul les prestations telles que :

- les majorations pour âge d'allocations familiales, l'allocation pour jeune enfant, l'AES, l'ARS, l'AGED, l'AFEAMA, la prime à la naissance, le complément libre choix du mode de garde (PAJE) et les aides au logement pour lesquelles un forfait est presque toujours appliqué.

Tableau 8 : Cumul RMI avec d'autres prestations

		Métropole (Caf)	D.O.M
ENTRETIEN DES ENFANTS			
Allocations familiales	A.F.	193 180	66 196
Majorations pour âge plus de 11 ans	MAJ11	81 725	25 720
Majorations pour âge plus de 16 ans	MAJ16	38 461	16 978
Complément familial	C.F.	66 251	11 508
Allocation de rentrée scolaire	A.R.S.	251 468	53 719
NAISSANCE JEUNE ENFANT			
prestation accueil jeune enfant	P.A.J.E.	65 337	10 143
aide à la famille pour emploi assistante maternelle agréée	AFEAMA	311	1
MONOPARENTALITE			
allocation de parent isolé	A.P.I.	1 761	300
allocation de soutien familial	A.S.F.	116 490	33 140
LOGEMENT			
allocation de logement familial	A.L.F.	120 919	39 011
allocation de logement social	A.L.S.	163 933	15 052
aide personnalisée au logement	A.P.L.	284 635	-
INVALIDITE			
allocation d'éducation de l'enfant handicapé	A.E.E.H.	12 628	1 982
allocation adultes handicapés	A.A.H.	2 413	279
PRECARITE			
revenu minimum d'insertion SEUL	R.M.I.	366 657	59 456
revenu minimum d'activité	R.M.A.	2 652	304
contrat d'avenir	C.A.V.	12 989	3 760

Source : CNAF fichier FILEAS

lecture : 193 180 familles de métropole perçoivent le RMI et les allocations familiales

Tableau 9 : Bénéficiaires du RMI selon l'application du forfait logement dans le calcul des aides au logement

	Métropole (Caf)		D.O.M.		Ensemble		Evolution 12.07/12.06 en %
	Nombre	%	Nombre	%	Nombre	%	
Abattement forfait logement							
- sans aide au logement	348 113	34,6	86 371	60,0	434 484	37,7	-9,4
- avec aide au logement	569 487	56,5	54 063	37,5	623 550	54,2	-8,4
Pas d'application du forfait logement	89 517	8,9	3 629	2,5	93 146	8,1	-2,3
Total	1 007 117	100,0	144 063	100,0	1 151 180	100,0	-8,3

Source : CNAF fichier FILEAS

Tableau 10 : Nationalité des bénéficiaires du RMI

	Métropole (Caf)		D.O.M.		Ensemble		Evolution 12.07/12.06 en %
	Nombre	%	Nombre	%	Nombre	%	
Français	860 706	85,5	134 030	93,0	994 736	86,4	-8,2
Etranger CEE	16 205	1,6	234	0,2	16 439	1,4	-12,3
Etranger hors CEE	130 206	12,9	9 799	6,8	140 005	12,2	-8,9
TOTAL	1 007 117	100	144 063	100	1 151 180	100	-8,3

Source : CNAF fichier FILEAS

Tableau 11 : Bénéficiaires du RMI et intéressement (ancien et nouveau) à la reprise d'activité (1)

Type de famille	Métropole		DOM		ENSEMBLE	
	nombre de bénéficiaires	ratio en % de bénéf. avec intéres.	nombre de bénéficiaires	ratio en % de bénéf. avec intéres.	nombre de bénéficiaires	ratio en % de bénéf. avec intéres.
Couple sans personne	4 308	12,0	264	5,8	4 572	11,3
Couple 1 personne	5 599	13,9	530	8,4	6 129	13,2
Couple 2 personnes	5 845	14,6	611	8,2	6 456	13,6
Couple 3 personnes	3 646	13,5	330	6,9	3 976	12,5
Couple 4 personnes ou plus	2 595	11,1	232	5,7	2 827	10,3
Femme seule sans personne	20 119	9,7	1 027	5,0	21 146	9,3
Femme seule 1 personne	12 338	10,5	1 006	4,9	13 344	9,7
Femme seule 2 personnes	6 610	9,9	642	4,5	7 252	8,9
Femme seule 3 pers ou plus	2 858	6,3	368	3,1	3 226	5,6
Homme seul sans personne	27 604	7,2	1 427	3,1	29 031	6,7
Homme seul 1 personne	821	7,3	54	2,9	875	6,7
Homme seul 2 pers ou plus	476	7,1	51	3,1	527	6,3
Ensemble	92 819	9,2	6 542	4,5	99 361	8,6

Source : CNAF fichier FILEAS

Intéressements : il s'agit des anciens intéressements (cas général, CES, créateur d'entreprise, prolongation..) et des des nouveaux intéressements (depuis octobre 2006)

(1) Les revenus d'activité professionnelle ou de formation perçus après la date d'ouverture de droit au RMI sont exclus, dans une certaine limite dans le calcul de l'allocation. Cet abattement qui a pour but d'inciter à la reprise d'une activité rémunérée est appelé "intéressement".

Tableau 12 : Bénéficiaires d'une aide retour à l'emploi

	Métropole (Caf)	D.O.M.	Ensemble
Nombre de foyers avec au moins un intéressement (ancien ou nouveau) - dont nombre de foyers payés RMI	167 330 92 819	11 672 6 542	179 002 99 361
Nombre de foyers avec au moins un ancien intéressement	9 954	509	10 463
Nombre d'anciens intéressements	9 995	512	10 507
Nombre de foyers avec au moins un nouvel intéressement (décret 10/2006)	157 532	11 572	169 104
- nombre de cumul intégral revenu et RMI	40 277	2 918	43 195
- nombre de primes de 150 ou 225 euros	92 843	6 791	99 634
- dont primes de 150 ou 225 euros + RMI payé	18 332	1 661	19 993
- nombre d'abattements de 50% des revenus	25 690	1 538	27 228
Nombre de foyers bénéficiaires d'un contrat d'insertion revenu minimum d'activité	11 752	967	12 719
- dont CI-RMA avec RMI	2 653	304	2 957
Nombre de foyers bénéficiaires d'un Contrat d'avenir	53 909	11 733	65 642
- dont Contrat avenir avec RMI	13 013	3 762	16 775

**Bénéficiaires du RMI par département
- Caisses d'Allocations Familiales
et Mutualité Sociale Agricole -**

Carte 2 : Bénéficiaires du RMI au 31 décembre 2007
Tous régimes

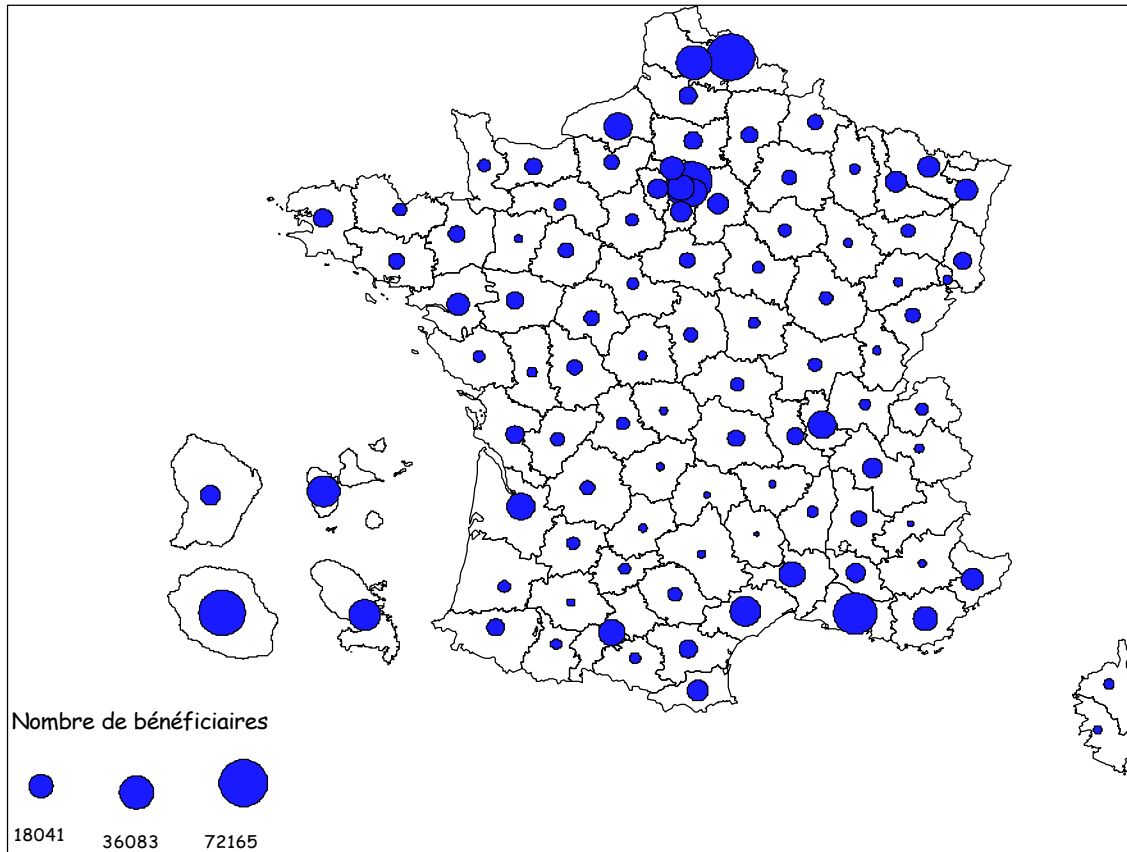

Carte 3 : Personnes couvertes par le RMI pour 100 habitants
Tous régimes

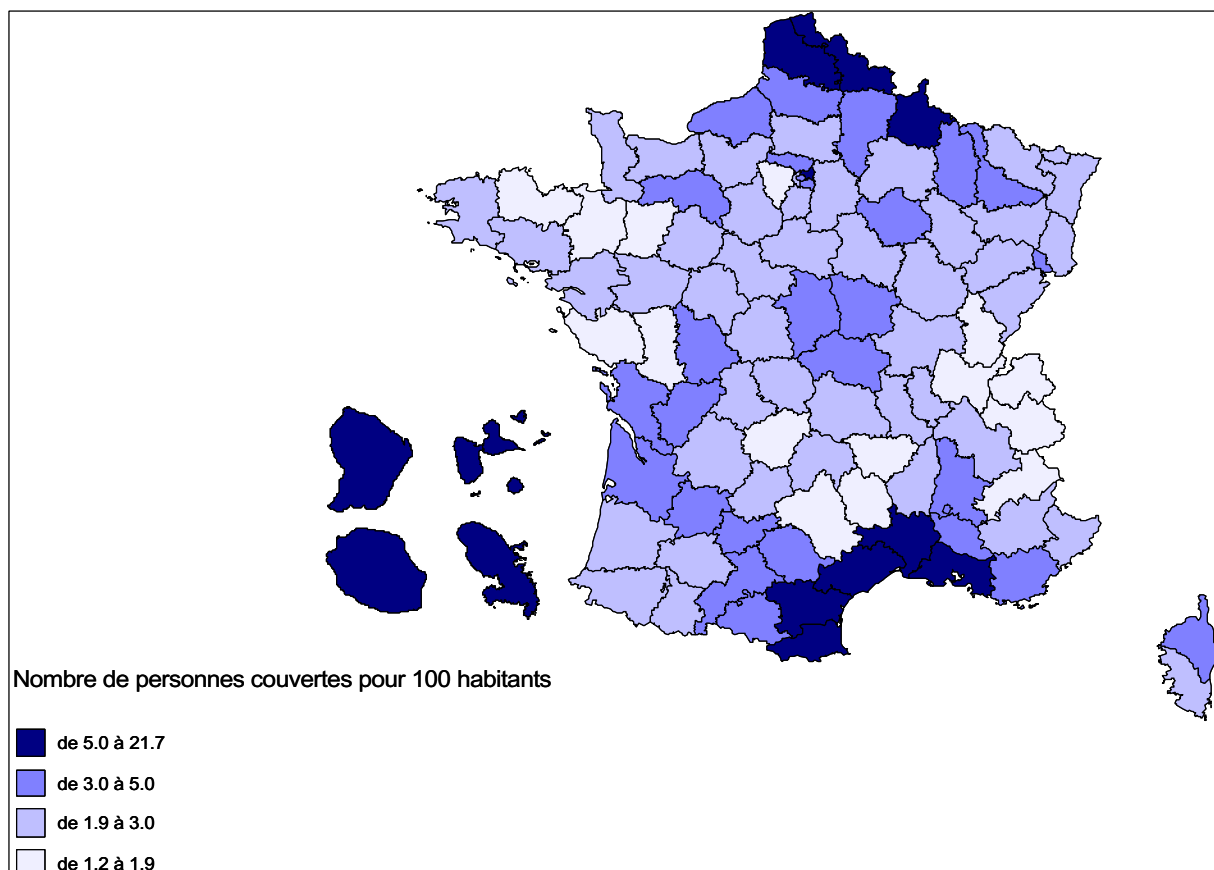

sources : Cnaf, Msa

Bénéficiaires du RMI payés au titre de décembre 2007
Caisses d'allocations familiales et mutualités agricoles

Départements	Estimation population INSEE au 1.1.06	Bénéficiaires RMI au 31 décembre 2007			évol. 12.07/ 12.06	population couverte par le RMI	proportion de personnes couvertes pour 100 habitants
		C.a.f.	M.S.A.(1)	total			
1 Ain	565 000	3 797	67	3 864	-9,4	7 245	1,3
2 Aisne	536 500	8 266	172	8 438	-12,3	18 264	3,4
3 Allier	341 500	5 867	89	5 956	-5,2	11 314	3,3
4 Alpes-Hte-Provence	154 500	1 791	92	1 883	-16,7	3 580	2,3
5 Hautes-Alpes	133 000	1 179	78	1 257	-3,5	2 158	1,6
6 Alpes-Maritimes	1 070 000	14 853	80	14 933	-10,9	25 214	2,4
7 Ardèche	304 000	3 901	217	4 118	-10,5	7 517	2,5
8 Ardennes	286 500	7 032	123	7 155	-2,3	14 819	5,2
9 Ariège	147 000	3 408	250	3 658	-4,6	6 800	4,6
10 Aube	299 500	4 904	263	5 167	-5,6	10 678	3,6
11 Aude	339 500	10 134	389	10 523	-3,8	20 547	6,1
12 Aveyron	271 500	2 046	141	2 187	-11,4	4 142	1,5
13 Bouches-du-Rhône	1 916 500	57 029	623	57 652	-12,3	116 377	6,1
14 Calvados	666 500	8 853	308	9 161	-12,7	16 753	2,5
15 Cantal	150 500	1 267	219	1 486	-6,1	2 986	2,0
16 Charente	344 500	5 590	261	5 851	-9,0	12 301	3,6
17 Charente-Maritime	596 000	9 853	615	10 468	-9,3	19 238	3,2
18 Cher	315 000	5 923	247	6 170	-7,1	12 521	4,0
19 Corrèze	237 500	1 808	121	1 929	-11,4	3 636	1,5
20 Corse du Sud	129 000	2 043	69	2 112	-10,5	3 380	2,6
20 Haute-Corse	150 000	3 305	140	3 445	-10,9	5 805	3,9
21 Côte d'Or	514 000	5 471	60	5 531	-10,2	9 892	1,9
22 Côtes-d'Armor	569 500	5 361	191	5 552	-10,5	9 995	1,8
23 Creuse	122 500	1 626	183	1 809	-5,2	3 624	3,0
24 Dordogne	402 500	5 668	437	6 105	-12,7	11 881	3,0
25 Doubs	515 500	6 916	66	6 982	-8,4	13 523	2,6
26 Drôme	466 500	7 521	347	7 868	-9,4	14 967	3,2
27 Eure	565 500	7 065	170	7 235	-7,5	14 581	2,6
28 Eure-et-Loir	419 000	4 669	83	4 752	-9,5	9 852	2,4
29 Finistère	879 500	10 961	430	11 391	-7,8	19 424	2,2
30 Gard	685 000	20 036	927	20 963	-4,8	40 561	5,9
31 Haute-Garonne	1 169 500	21 483	163	21 646	-13,6	38 541	3,3
32 Gers	180 000	1 818	181	1 999	-7,3	3 923	2,2
33 Gironde	1 387 000	23 096	689	23 785	-8,9	44 506	3,2
34 Hérault	992 500	28 180	1 118	29 298	-8,4	54 229	5,5
35 Ille-et-Vilaine	938 500	8 269	200	8 469	-10,5	15 000	1,6
36 Indre	232 000	2 367	60	2 427	-17,3	5 020	2,2
37 Indre-et-Loire	571 500	7 054	156	7 210	-13,0	13 494	2,4
38 Isère	1 172 000	12 555	154	12 709	-10,5	23 556	2,0
39 Jura	255 500	1 999	75	2 074	-7,8	3 938	1,5
40 Landes	359 500	4 521	101	4 622	-9,3	8 556	2,4
41 Loir-et-Cher	322 500	4 075	212	4 287	-5,4	8 771	2,7
42 Loire	733 000	8 711	188	8 899	-13,9	18 057	2,5
43 Haute-Loire	218 000	1 594	85	1 679	-11,4	3 164	1,5
44 Loire-Atlantique	1 219 500	15 294	235	15 529	-12,8	28 401	2,3
45 Loiret	645 000	7 396	150	7 546	-8,5	15 413	2,4
46 Lot	168 500	2 058	68	2 126	-9,7	3 916	2,3
47 Lot-et-Garonne	319 000	4 737	546	5 283	-9,8	10 528	3,3
48 Lozère	77 500	624	94	718	-2,0	1 237	1,6
49 Maine-et-Loire	759 000	9 063	457	9 520	-8,1	18 936	2,5
50 Manche	489 500	4 802	240	5 042	-9,7	9 543	1,9
51 Marne	566 500	6 747	99	6 846	-13,8	13 466	2,4

Bénéficiaires du RMI payés au titre de décembre 2007
Caisses d'allocations familiales et mutualités agricoles

Départements	Estimation population INSEE au 1.1.06	Bénéficiaires RMI au 31 décembre 2007			évol. 12.07/ 12.06	population couverte par le RMI	proportion de personnes couvertes pour 100 habitants
		C.a.f.	M.S.A.(1)	total			
		52 Haute-Marne	186 500	2 386			
53 Mayenne	299 500	2 030	66	2 096	-6,1	4 369	1,5
54 Meurthe-et-Moselle	724 000	13 751	123	13 874	-6,8	26 333	3,6
55 Meuse	192 500	3 323	79	3 402	-0,3	7 031	3,7
56 Morbihan	693 500	7 380	518	7 898	-5,7	13 904	2,0
57 Moselle	1 039 500	14 448	103	14 551	-6,8	27 906	2,7
58 Nièvre	221 500	3 746	148	3 894	-5,7	7 617	3,4
59 Nord	2 583 500	71 886	279	72 165	-5,9	152 852	5,9
60 Oise	790 000	10 067	204	10 271	-8,9	21 415	2,7
61 Orne	293 000	4 329	137	4 466	-7,7	8 823	3,0
62 Pas-de-Calais	1 459 500	37 955	820	38 775	-3,9	83 597	5,7
63 Puy-de-Dôme	623 000	8 749	169	8 918	-6,6	17 880	2,9
64 Pyrénées-Atlantique	631 000	9 199	205	9 404	-10,0	16 622	2,6
65 Hautes-Pyrénées	230 500	3 395	122	3 517	-8,0	6 542	2,8
66 Pyrénées-Orientales	425 500	13 667	527	14 194	-3,7	26 323	6,2
67 Bas-Rhin	1 077 000	15 347	54	15 401	-7,6	29 722	2,8
68 Haut-Rhin	740 000	9 497	54	9 551	-3,3	18 734	2,5
69 Rhône	1 667 500	24 071	357	24 428	-14,1	46 580	2,8
70 Haute-Saône	235 000	2 479	46	2 525	-8,2	5 171	2,2
71 Saône-et-Loire	546 000	5 542	205	5 747	-9,8	11 203	2,1
72 Sarthe	555 000	7 240	93	7 333	-8,3	14 459	2,6
73 Savoie	403 500	2 658	66	2 724	-17,1	5 067	1,3
74 Haute-Savoie	693 500	4 682	48	4 730	-13,1	8 412	1,2
75 Paris	2 168 000	54 595	12	54 607	-9,9	80 826	3,7
76 Seine-Maritime	1 245 500	24 159	145	24 304	-9,7	47 536	3,8
77 Seine-et-Marne	1 267 500	13 117	63	13 180	-4,1	25 522	2,0
78 Yvelines	1 398 500	12 130	35	12 165	-8,1	21 143	1,5
79 Deux-Sèvres	353 500	3 023	136	3 159	-13,6	6 231	1,8
80 Somme	559 500	9 932	119	10 051	-8,0	20 856	3,7
81 Tarn	365 000	5 854	187	6 041	-9,4	11 811	3,2
82 Tarn-et-Garonne	223 000	3 675	458	4 133	-5,6	8 597	3,9
83 Var	974 000	18 284	583	18 867	-12,0	33 890	3,5
84 Vaucluse	533 000	10 338	947	11 285	-8,5	22 529	4,2
85 Vendée	593 000	4 188	133	4 321	-11,0	7 941	1,3
86 Vienne	419 000	6 726	268	6 994	-7,3	13 687	3,3
87 Haute-Vienne	365 000	4 957	270	5 227	-7,4	10 634	2,9
88 Vosges	383 000	5 514	151	5 665	-3,4	11 325	3,0
89 Yonne	342 500	4 315	101	4 416	-2,7	8 933	2,6
90 Territoire-de-Belfort	140 000	2 682	8	2 690	-4,7	5 194	3,7
91 Essonne	1 193 500	13 772	12	13 784	-10,1	27 067	2,3
92 Hauts-de-Seine	1 532 000	22 431	13	22 444	-8,2	37 104	2,4
93 Seine-Saint-Denis	1 485 000	51 109	10	51 119	-6,7	99 911	6,7
94 Val-de-Marne	1 293 000	26 371	11	26 382	-5,7	46 459	3,6
95 Val-d'Oise	1 153 500	17 532	19	17 551	-7,0	35 070	3,0
métropole	61 167 000	1 007 117	20 933	1 028 050	-8,6	1 963 637	3,2
## Guadeloupe	447 000	32 052		32 052	-6,9	64 663	14,5
## Guyane	202 000	12 178		12 178	-5,7	32 953	16,3
## Martinique	399 000	31 592		31 592	-2,5	59 865	15,0
## Réunion	784 000	68 241		68 241	-8,4	169 775	21,7
outre mer	1 832 000	144 063		144 063	-6,6	327 256	17,9
total	62 999 000	1 151 180	20 933	1 172 113	-8,3	2 290 893	3,6

Lecture : la proportion de personnes couvertes par la prestation, s'obtient en divisant le nombre de personnes couvertes (allocataire+conjoint+enfants) multiplié par 100, par la population INSEE.

Sources - MSA : système de dénombrement (SISPREFAL)

Cnaf : Fichier FILEAS

**Carte 4 : Evolution du nombre de bénéficiaires du RMI
entre décembre 2006 et décembre 2007
Tous régimes**

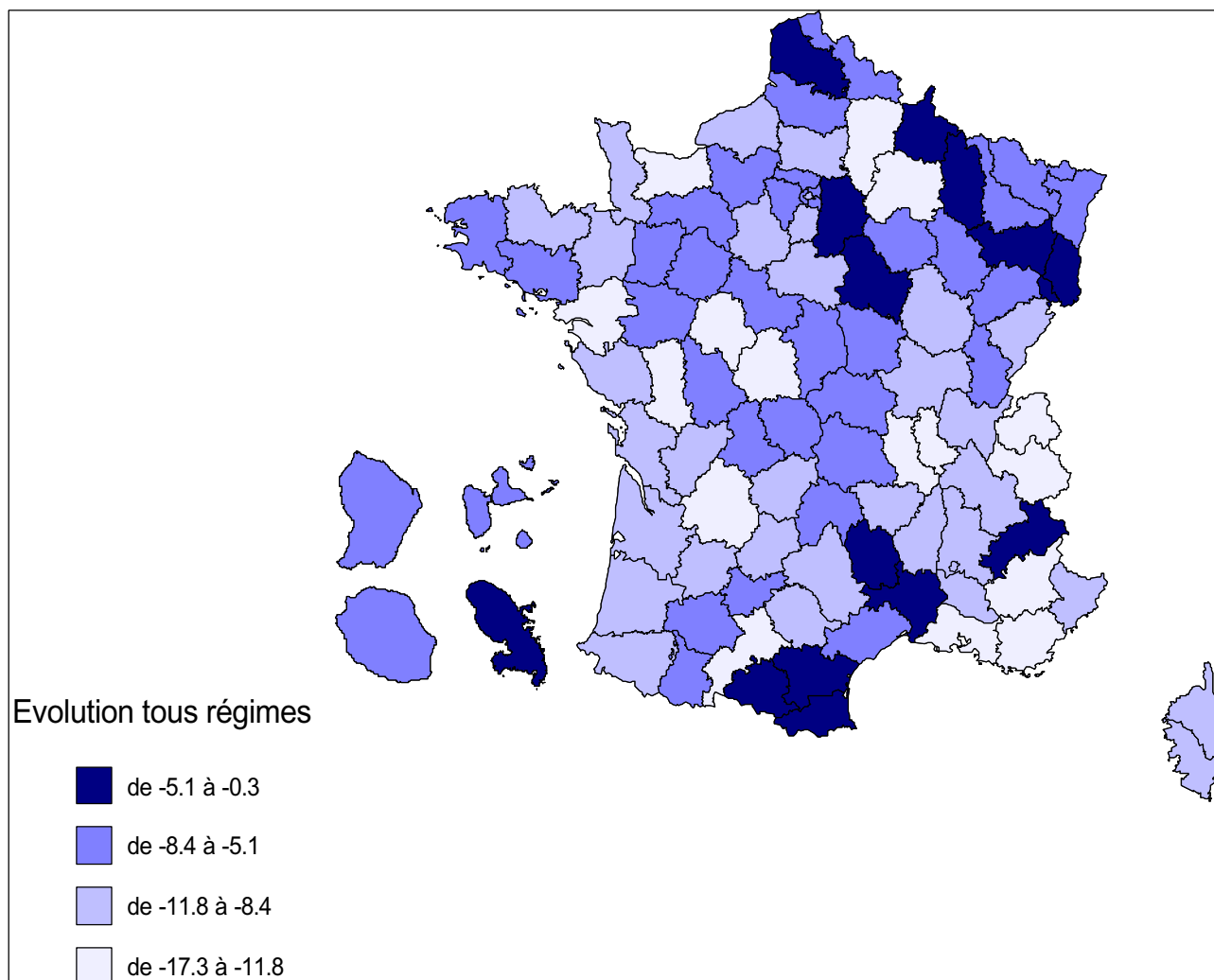

sources : Cnaf, Msa

**Bénéficiaires du RMI
par Caisse d'Allocations Familiales**

Carte 5 : Proportion de bénéficiaires du RMI sur l'ensemble des allocataires au 31 décembre 2007

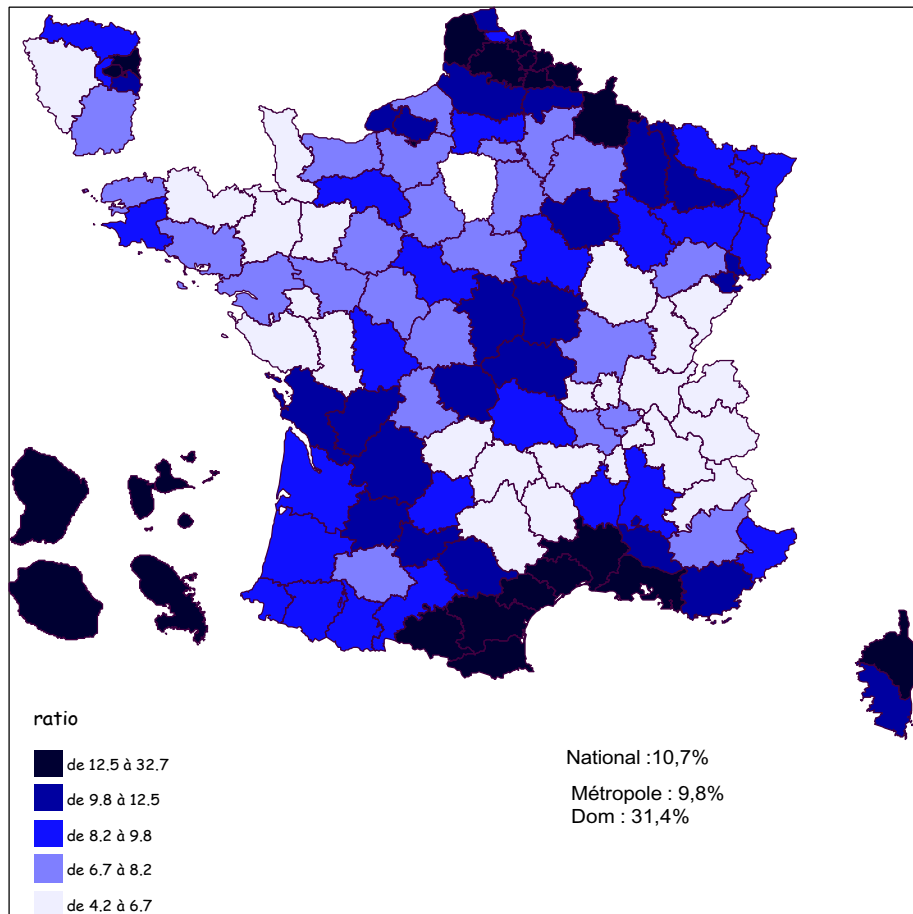

Carte 6 : Proportion de bénéficiaires du RMI seul sur l'ensemble des bénéficiaires du RMI au 31 décembre 2007

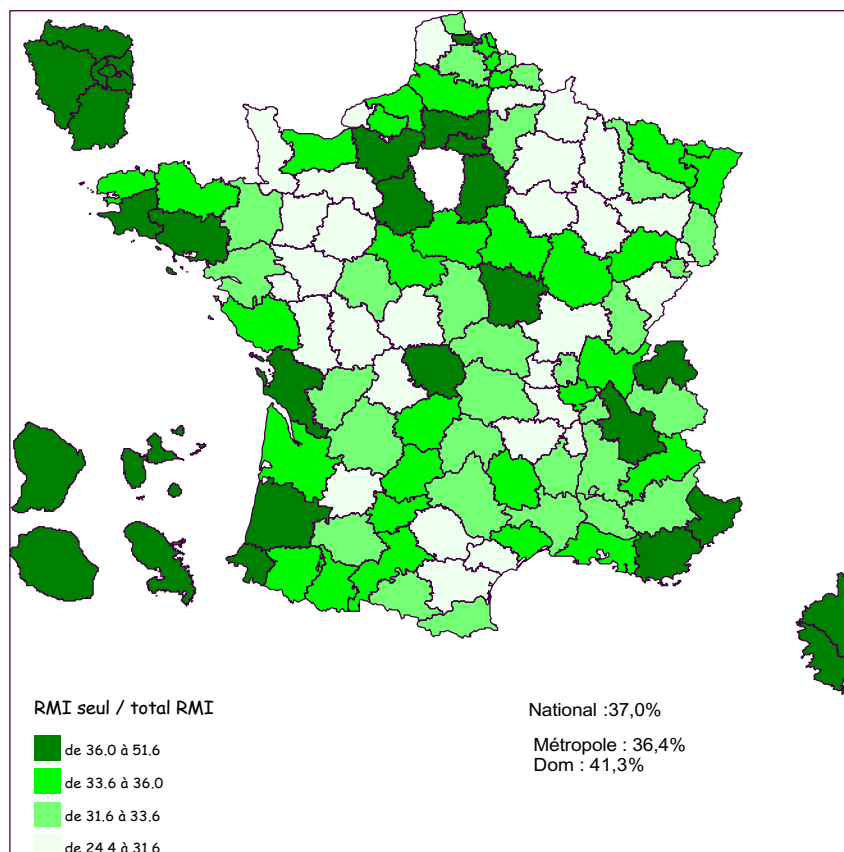

Bénéficiaires du Revenu Minimum d'insertion au 31 décembre 2007

caisses d'allocations familiales	dep	nombre allocataires FILEAS	bénéficiaires du RMI	bénéficiaires du RMI seul	proportion		nb moyen pers. couvertes	montant moyen en EUROS	revenu moyen	évol 12.07/ 12.06
					RMI / alloc	RMI seul / RMI				
Bourg-en-Bresse	01	81 683	3 797	1 297	4,6	34,2	1,87	373 €	143 €	-9,2
Soissons	02	48 847	3 679	1 195	7,5	32,5	2,10	363 €	178 €	-12,6
Saint-Quentin	02	40 411	4 587	1 296	11,4	28,3	2,23	368 €	194 €	-11,9
Moulins	03	55 286	5 867	1 863	10,6	31,8	1,90	383 €	137 €	-5,1
Digne	04	24 185	1 791	594	7,4	33,2	1,90	374 €	145 €	-15,8
Gap	05	20 597	1 179	408	5,7	34,6	1,70	367 €	120 €	-2,4
Nice	06	179 931	14 853	5 771	8,3	38,9	1,69	384 €	103 €	-10,9
Annonay	07	18 465	945	284	5,1	30,1	1,79	367 €	135 €	-12,3
Aubenas	07	31 072	2 956	948	9,5	32,1	1,83	379 €	129 €	-9,5
Charleville-Mezières	08	49 011	7 032	1 926	14,3	27,4	2,07	381 €	157 €	-2,5
Foix	09	23 359	3 408	1 119	14,6	32,8	1,85	389 €	122 €	-4,5
Troyes	10	49 804	4 904	1 274	9,8	26,0	2,07	392 €	149 €	-5,8
Carcassonne	11	58 478	10 134	3 196	17,3	31,5	1,95	400 €	128 €	-3,8
Rodez	12	37 394	2 046	661	5,5	32,3	1,89	374 €	145 €	-10,3
Marseille	13	371 084	57 029	19 187	15,4	33,6	2,02	401 €	140 €	-12,3
Caen	14	119 595	8 853	3 022	7,4	34,1	1,83	375 €	136 €	-13,0
Aurillac	15	20 101	1 267	415	6,3	32,8	2,02	368 €	160 €	-5,3
Angoulême	16	53 533	5 590	1 789	10,4	32,0	2,11	399 €	152 €	-8,9
La Rochelle	17	94 816	9 853	3 625	10,4	36,8	1,83	376 €	126 €	-9,3
Caisse Maritime	17	7 015								
Bourges	18	48 571	5 923	1 890	12,2	31,9	2,03	409 €	137 €	-7,0
Brive	19	33 591	1 808	609	5,4	33,7	1,88	359 €	149 €	-11,6
Ajaccio	2A	20 058	2 043	978	10,2	47,9	1,59	385 €	84 €	-9,9
Bastia	2B	25 534	3 305	1 369	12,9	41,4	1,67	400 €	90 €	-11,2
Dijon	21	88 303	5 471	1 843	6,2	33,7	1,79	378 €	119 €	-10,0
Saint-Brieuc	22	84 210	5 361	1 925	6,4	35,9	1,80	382 €	124 €	-10,3
Guéret	23	16 576	1 626	626	9,8	38,5	2,01	387 €	148 €	-6,7
Périgueux	24	56 609	5 668	1 796	10,0	31,7	1,95	386 €	141 €	-12,1
Besançon	25	62 404	3 960	1 150	6,3	29,0	1,92	379 €	144 €	-7,8
Montbéliard	25	25 702	2 956	990	11,5	33,5	1,96	384 €	143 €	-9,5
Valence	26	79 973	7 521	2 493	9,4	33,1	1,90	381 €	139 €	-10,2
Evreux	27	89 500	7 065	2 782	7,9	39,4	2,02	394 €	147 €	-7,4
Chartres	28	62 245	4 669	1 742	7,5	37,3	2,08	397 €	150 €	-9,3
Brest	29	84 224	6 334	2 141	7,5	33,8	1,73	388 €	112 €	-8,5
Quimper	29	56 474	4 627	1 931	8,2	41,7	1,65	387 €	99 €	-8,2
Nîmes	30	124 994	20 036	6 436	16,0	32,1	1,94	387 €	135 €	-4,6
Toulouse	31	231 439	21 483	7 528	9,3	35,0	1,78	397 €	112 €	-13,6
Auch	32	24 469	1 818	593	7,4	32,6	1,97	385 €	143 €	-6,5
Bordeaux	33	249 297	23 096	8 298	9,3	35,9	1,87	398 €	123 €	-9,1
Montpellier	34	156 024	19 507	6 604	12,5	33,9	1,83	390 €	124 €	-8,7
Béziers	34	51 403	8 673	2 574	16,9	29,7	1,90	393 €	128 €	-7,6
Rennes	35	170 654	8 269	2 692	4,8	32,6	1,77	379 €	125 €	-10,6
Châteauroux	36	34 092	2 367	744	6,9	31,4	2,07	382 €	163 €	-16,9
Tours	37	99 600	7 054	2 259	7,1	32,0	1,87	389 €	131 €	-13,1
Grenoble	38	162 764	9 889	3 714	6,1	37,6	1,81	383 €	130 €	-10,6
Vienne	38	41 754	2 666	860	6,4	32,3	2,01	384 €	152 €	-9,8
Saint-Claude	39	39 094	1 999	659	5,1	33,0	1,90	365 €	142 €	-8,2
Mont-de-Marsan	40	49 415	4 521	1 649	9,1	36,5	1,85	394 €	123 €	-9,0
Blois	41	46 848	4 075	1 429	8,7	35,1	2,05	400 €	143 €	-5,5
Saint-Etienne	42	106 141	7 193	2 001	6,8	27,8	2,06	372 €	171 €	-14,3
Roanne	42	24 855	1 518	407	6,1	26,8	1,87	364 €	149 €	-11,6
Le Puy	43	34 082	1 594	482	4,7	30,2	1,88	359 €	146 €	-11,7
Nantes	44	221 188	15 294	4 946	6,9	32,3	1,83	383 €	130 €	-12,7
Orléans	45	100 659	7 396	2 636	7,3	35,6	2,04	394 €	151 €	-8,3
Cahors	46	23 568	2 058	727	8,7	35,3	1,84	385 €	121 €	-9,5
Agen	47	47 087	4 737	1 434	10,1	30,3	2,00	390 €	146 €	-8,1
Mende	48	11 604	624	214	5,4	34,3	1,69	368 €	114 €	-3,4
Angers	49	103 460	7 680	2 357	7,4	30,7	1,99	387 €	150 €	-7,3
Cholet	49	29 874	1 383	422	4,6	30,5	2,00	399 €	138 €	-10,0
Avranches	50	75 004	4 802	1 502	6,4	31,3	1,89	365 €	151 €	-9,3
Reims	51	94 405	6 747	1 900	7,1	28,2	1,97	379 €	150 €	-13,7
Chaumont	52	28 224	2 386	693	8,5	29,0	2,03	377 €	156 €	-6,9
Laval	53	44 148	2 030	495	4,6	24,4	2,09	361 €	181 €	-6,6
Nancy	54	131 641	13 751	4 360	10,4	31,7	1,90	389 €	130 €	-6,8

Bénéficiaires du Revenu Minimum d'insertion au 31 décembre 2007

caisses d'allocations familiales	dep	nombre allocataires FILEAS	bénéficiaires du RMI	bénéficiaires du RMI seul	proportion		nb moyen pers. couvertes	montant moyen en EUROS	revenu moyen	évol 12.07/ 12.06
					RMI / alloc	RMI seul / RMI				
Bar-le-Duc	55	29 093	3 323	1 044	11,4	31,4	2,07	382 €	155 €	0,1
Vannes	56	106 969	7 380	2 754	6,9	37,3	1,75	383 €	118 €	-5,6
Metz	57	158 511	14 448	4 977	9,1	34,4	1,92	378 €	137 €	-6,8
Nevers	58	33 406	3 746	1 378	11,2	36,8	1,96	392 €	141 €	-5,5
Lille	59	138 384	17 515	6 116	12,7	34,9	1,97	396 €	140 €	-6,5
Armentières	59	26 005	2 156	784	8,3	36,4	2,05	380 €	161 €	-5,0
Dunkerque	59	50 269	6 028	1 965	12,0	32,6	2,02	376 €	158 €	-6,8
Roubaix	59	103 621	16 520	5 755	15,9	34,8	2,20	395 €	174 €	-5,9
Douai	59	44 997	6 683	2 348	14,9	35,1	2,15	383 €	165 €	-5,5
Cambrai	59	26 785	3 702	1 280	13,8	34,6	2,20	387 €	173 €	-2,5
Valenciennes	59	68 662	11 251	3 730	16,4	33,2	2,20	392 €	167 €	-6,6
Maubeuge	59	43 293	8 031	2 597	18,6	32,3	2,20	389 €	178 €	-4,6
Beauvais	60	74 991	6 195	2 317	8,3	37,4	2,13	396 €	162 €	-9,4
Creil	60	49 965	3 872	1 495	7,7	38,6	2,02	391 €	148 €	-8,7
Alençon	61	45 316	4 329	1 347	9,6	31,1	1,98	384 €	148 €	-7,5
Arras	62	159 555	24 126	7 954	15,1	33,0	2,19	390 €	168 €	-4,3
Calais	62	97 943	13 829	4 098	14,1	29,6	2,11	381 €	163 €	-3,5
Clermont-Ferrand	63	107 029	8 749	2 827	8,2	32,3	2,01	401 €	140 €	-6,6
Pau	64	60 429	4 931	1 691	8,2	34,3	1,88	393 €	128 €	-7,9
Bayonne	64	48 311	4 268	1 552	8,8	36,4	1,63	378 €	104 €	-12,2
Tarbes	65	37 951	3 395	1 216	8,9	35,8	1,86	388 €	127 €	-7,8
Perpignan	66	79 378	13 667	4 502	17,2	32,9	1,85	390 €	122 €	-3,5
Strasbourg	67	175 376	15 347	5 412	8,8	35,3	1,93	393 €	137 €	-7,4
Mulhouse	68	106 550	9 497	3 049	8,9	32,1	1,96	386 €	141 €	-3,4
Lyon	69	284 975	22 476	7 734	7,9	34,4	1,90	385 €	138 €	-14,2
Villefranche	69	30 284	1 595	509	5,3	31,9	2,05	374 €	166 €	-10,7
Vesoul	70	35 688	2 479	837	6,9	33,8	2,05	393 €	154 €	-8,5
Belfort	70	24 534	2 682	789	10,9	29,4	1,93	384 €	136 €	-4,7
Mâcon	71	82 733	5 542	1 643	6,7	29,6	1,95	370 €	151 €	-10,0
Le Mans	72	88 851	7 240	2 192	8,1	30,3	1,97	392 €	141 €	-8,0
Chambéry	73	63 844	2 658	888	4,2	33,4	1,86	369 €	143 €	-17,3
Annecy	74	96 606	4 682	1 807	4,8	38,6	1,78	386 €	117 €	-12,9
Paris	75	380 605	54 595	26 532	14,3	48,6	1,48	394 €	74 €	-9,8
Rouen	76	107 799	11 430	3 851	10,6	33,7	1,94	393 €	137 €	-10,6
Elbeuf	76	11 732	1 684	414	14,4	24,6	2,05	394 €	147 €	-8,3
Dieppe	76	36 516	2 848	980	7,8	34,4	1,99	371 €	154 €	-9,4
Le Havre	76	73 400	8 197	2 424	11,2	29,6	1,95	378 €	151 €	-8,6
Melun	77	195 072	13 117	5 994	6,7	45,7	1,94	397 €	131 €	-4,1
St-Quentin-en-Yvelines	78	199 238	12 130	6 259	6,1	51,6	1,74	393 €	109 €	-8,1
Niort	79	52 159	3 023	849	5,8	28,1	1,97	370 €	153 €	-13,1
Amiens	80	97 014	9 932	3 527	10,2	35,5	2,08	375 €	159 €	-7,7
Albi	81	59 434	5 854	1 848	9,8	31,6	1,96	389 €	142 €	-9,3
Montauban	82	36 222	3 675	1 243	10,1	33,8	2,10	396 €	151 €	-6,3
Toulon	83	163 355	18 284	6 747	11,2	36,9	1,79	380 €	119 €	-12,0
Avignon	84	91 642	10 338	3 268	11,3	31,6	2,00	392 €	144 €	-8,5
La Roche-sur-Yon	85	88 153	4 188	1 415	4,8	33,8	1,83	376 €	130 €	-10,5
Poitiers	86	75 331	6 726	2 108	8,9	31,3	1,96	397 €	138 €	-7,3
Limoges	87	61 094	4 957	1 403	8,1	28,3	2,04	386 €	157 €	-7,8
Epinal	88	61 830	5 514	1 615	8,9	29,3	2,00	376 €	152 €	-3,6
Auxerre	89	52 227	4 315	1 550	8,3	35,9	2,03	398 €	141 €	-2,4
Evry	91	179 246	13 772	6 650	7,7	48,3	1,96	414 €	127 €	-10,0
Nanterre	92	242 150	22 431	10 872	9,3	48,5	1,65	399 €	90 €	-8,2
Rosny-sous-bois	93	286 183	51 109	22 917	17,9	44,8	1,95	414 €	124 €	-6,7
Créteil	94	214 708	26 371	12 601	12,3	47,8	1,76	405 €	104 €	-5,7
Cergy-Pontoise	95	187 133	17 532	8 254	9,4	47,1	2,00	410 €	134 €	-7,0
METROPOLE CAF		10 308 975	1 007 117	366 658	9,8	36,4	1,91	391 €	133 €	-8,6
Pointe-à-Pitre	guad	107 890	32 052	14 879	29,7	46,4	2,02	399 €	138 €	-6,9
Cayenne	guya	38 872	12 178	4 451	31,3	36,5	2,71	434 €	221 €	-5,7
Lamentin	mart	96 676	31 592	15 544	32,7	49,2	1,89	393 €	125 €	-2,5
Saint Denis	reun	215 825	68 241	24 582	31,6	36,0	2,49	407 €	181 €	-8,4
D.O.M.		459 263	144 063	59 456	31,4	41,3	2,27	404 €	163 €	-6,6
ENSEMBLE CAF		10 768 238	1 151 180	426 114	10,7	37,0	1,95	393 €	136 €	-8,3

Source : CNAF fichier FILEAS

Carte 7 : Montants moyens du RMI au 31 décembre 2007

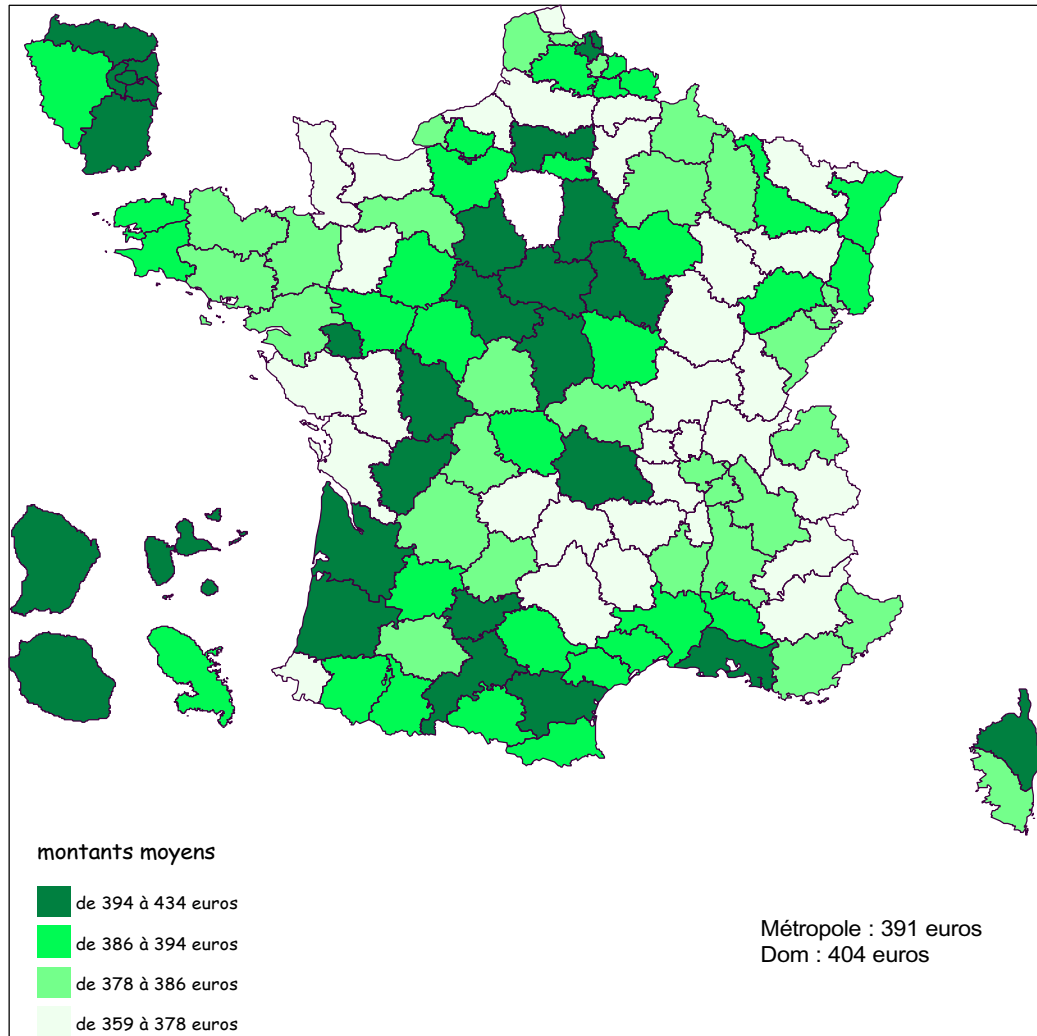

Carte 8 : Revenus moyens des bénéficiaires du RMI au 31 décembre 2007

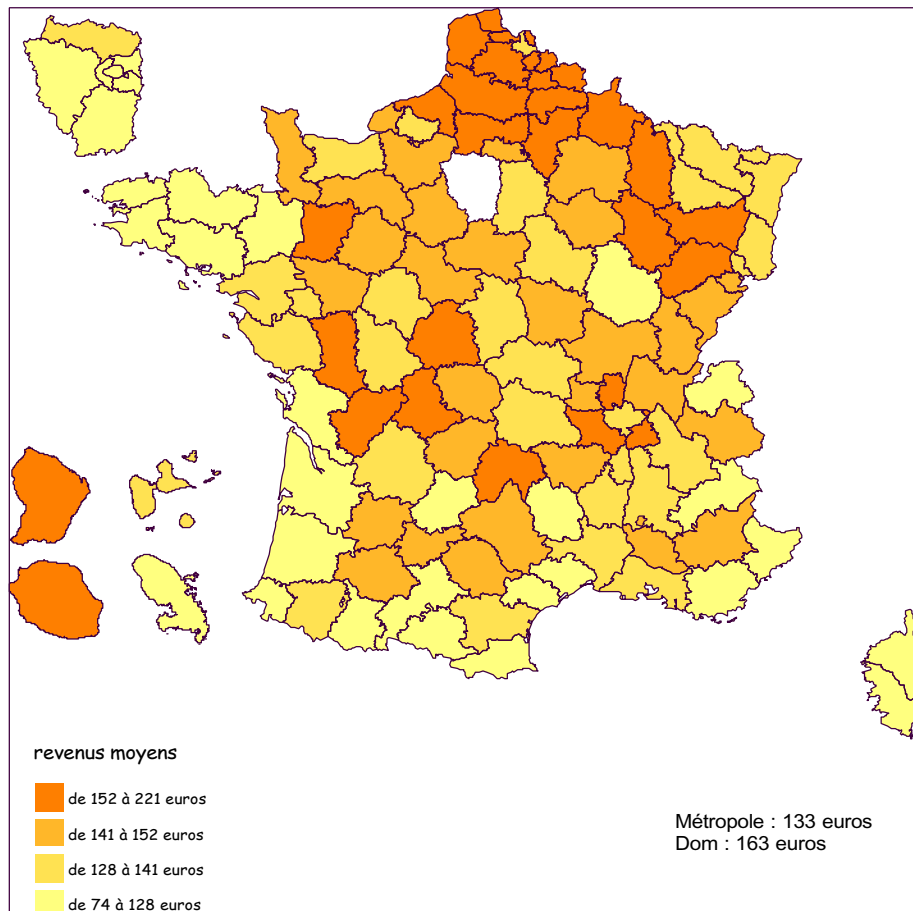

**Séries rétrospectives des bénéficiaires du RMI
Caisses d'allocations familiaales
par type de famille
par âge
par montant moyen versé**

Séries rétrospectives des bénéficiaires du RMI en métropole - Caisses d'allocations familiales - source : fichier Fileas -

BENEFICIAIRES RMI SELON LE TYPE DE FAMILLE

type de famille	dec 1991	dec 1992	dec 1993	dec 1994	dec 1995	dec 1996	dec 1997	dec 1998	dec 1999	dec 2000	dec 2001	dec 2002	dec 2003	dec 2004	dec 2005	dec 2006	dec 2007
homme seul	177 562	212 711	268 173	311 292	328 200	354 910	377 455	388 531	382 720	355 654	349 424	360 210	384 050	422 409	444 875	440 626	403 873
femme seule	198 075	231 256	267 553	307 386	328 625	354 210	377 943	399 658	408 191	399 100	401 444	408 594	424 980	455 645	476 555	472 564	436 653
couple	97 980	114 467	142 722	164 757	163 290	172 927	178 600	180 850	202 164	185 833	165 870	160 464	166 242	182 951	189 944	188 182	166 591
TOTAL	473 617	558 434	678 448	783 435	820 115	882 047	933 998	969 039	993 075	940 587	916 738	929 268	975 272	1 061 005	1 111 374	1 101 372	1 007 117

Depuis juin 2001, la construction de la variable "situation familiale au sens du RMI" a été modifiée pour tenir compte de la présence d'un titre de séjour en cours de validité. Les étrangers couples au sens des prestations familiales, sont décomptés comme isolés au sens du RMI.

BENEFICIAIRES RMI SELON LE NOMBRE DE PERSONNES A CHARGE

au sens	dec 1991	dec 1992	dec 1993	dec 1994	dec 1995	dec 1996	dec 1997	dec 1998	dec 1999	dec 2000	dec 2001	dec 2002	dec 2003	dec 2004	dec 2005	dec 2006	dec 2007
sans personne	295 927	348 577	429 776	495 054	518 707	560 749	598 119	618 705	621 210	582 607	564 029	572 794	605 574	662 015	692 268	684 316	628 871
1 personne	82 102	97 836	118 088	138 491	145 829	154 629	162 097	166 498	169 742	161 548	158 420	159 484	165 480	178 482	187 133	185 919	168 890
2 personnes	51 316	60 551	71 305	82 649	86 138	91 284	95 480	100 416	105 871	102 262	101 231	102 693	107 302	116 317	123 064	122 500	111 243
3 personnes	24 653	29 061	33 969	38 925	40 276	43 711	46 231	48 511	54 523	53 281	52 741	53 887	55 977	60 819	63 953	64 302	58 353
4 personnes	10 677	12 316	14 179	16 007	16 771	18 255	18 899	20 462	24 518	24 208	24 141	24 282	24 865	26 662	27 693	27 494	24 822
5 personnes	4 968	5 636	6 258	7 025	7 117	7 742	7 693	8 441	10 157	9 962	9 769	9 869	9 914	10 450	10 902	10 589	9 396
6 personnes et +	3 974	4 457	4 873	5 284	5 277	5 677	5 479	6 006	7 054	6 719	6 407	6 259	6 160	6 260	6 361	6 252	5 542
TOTAL	473 617	558 434	678 448	783 435	820 115	882 047	933 998	969 039	993 075	940 587	916 738	929 268	975 272	1 061 005	1 111 374	1 101 372	1 007 117

BENEFICIAIRES RMI SELON LE TYPE DE FAMILLE ET LE NOMBRE DE PERSONNES A CHARGE

Type de famille	dec 1991	dec 1992	dec 1993	dec 1994	dec 1995	dec 1996	dec 1997	dec 1998	dec 1999	dec 2000	dec 2001	dec 2002	dec 2003	dec 2004	dec 2005	dec 2006	dec 2007
couples sans pers.	20 923	24 454	32 040	36 289	35 894	38 335	40 176	40 504	44 225	40 187	36 345	34 239	35 673	39 943	40 721	40 341	35 872
1 personne	24 793	28 968	37 069	43 829	42 674	44 573	45 542	45 283	49 672	45 146	39 024	38 487	40 442	45 124	46 840	45 967	40 227
2 personnes	22 664	26 834	33 360	39 264	39 370	41 218	42 357	42 824	47 010	42 895	38 138	37 117	38 792	42 577	45 061	44 950	39 995
3 personnes	14 343	16 874	20 438	23 417	23 308	25 113	26 532	26 912	30 916	28 995	26 156	25 540	26 427	28 916	30 174	30 418	27 047
4 pers et +	15 257	17 337	19 815	21 958	22 044	23 688	23 993	25 327	30 341	28 610	26 207	25 081	24 908	26 391	27 148	26 506	23 450
femmes seules	102 620	117 646	137 413	156 940	166 532	180 443	193 998	203 652	205 294	197 305	192 209	193 543	201 760	216 957	226 030	222 877	207 050
1 personne	54 031	64 899	75 991	88 527	95 724	101 870	107 925	112 235	112 203	108 913	110 462	111 398	115 145	122 441	128 228	127 839	117 449
2 personnes	27 531	32 343	36 220	41 320	44 037	47 154	50 170	54 521	56 678	57 210	60 058	62 138	64 827	69 768	73 443	72 882	67 100
3 pers et +	13 893	16 368	17 929	20 600	22 332	24 743	25 850	29 250	34 016	35 672	38 715	41 515	43 248	46 479	48 854	48 966	45 054
hommes seuls	172 384	206 477	260 323	301 825	316 281	341 971	363 945	374 549	371 691	345 115	335 475	345 012	368 141	405 115	425 517	421 098	385 949
1 personne	3 278	3 969	5 028	6 135	7 431	8 186	8 630	8 980	7 867	7 489	8 934	9 599	9 893	10 917	12 065	12 113	11 214
2 pers et +	1 900	2 265	2 822	3 332	4 488	4 753	4 880	5 002	3 162	3 050	5 015	5 599	6 016	6 377	7 293	7 415	6 710
TOTAL	473 617	558 434	678 448	783 436	820 115	882 047	933 998	969 039	993 075	940 587	916 738	929 268	975 272	1 061 005	1 111 374	1 101 372	1 007 117

Séries rétrospectives des bénéficiaires du RMI en métropole - Caisses d'allocations familiales - source : fichier Fileas -

BENEFICIAIRES RMI SELON LA DATE D'OUVERTURE DE DROIT

date	dec 1991	dec 1992	dec 1993	dec 1994	dec 1995	dec 1996	dec 1997	dec 1998	dec 1999	dec 2000	dec 2001	dec 2002	dec 2003	dec 2004	dec 2005	dec 2006	dec 2007
1989	206 580	169 630	140 581	116 533	96 382	81 979	70 111	60 758	53 170	45 520	39 269	34 126	29 864	26 556	23 435	20 728	18 088
1990	108 899	83 545	66 949	54 274	43 648	36 418	30 680	26 361	22 943	19 632	16 959	14 722	12 925	11 522	10 182	9 098	7 915
1991	158 138	114 538	87 803	69 484	54 418	44 192	36 529	31 218	26 973	22 841	19 543	16 863	14 706	13 084	11 525	10 149	8 706
1992		190 721	138 545	104 007	78 859	62 317	50 540	42 593	36 772	30 668	25 753	22 078	18 989	16 826	14 796	12 944	11 112
1993			244 570	171 439	121 346	91 986	72 081	59 013	49 992	40 922	33 925	28 575	24 381	21 321	18 691	16 248	13 718
1994				267 698	178 786	128 215	96 235	76 192	63 338	50 805	41 391	34 669	29 469	25 584	22 179	19 139	16 222
1995					246 676	167 116	117 543	89 685	72 838	57 675	46 310	38 088	32 150	27 711	23 933	20 707	17 441
1996						269 824	176 226	124 409	97 029	74 270	57 966	47 170	39 284	33 705	28 908	24 790	20 645
1997							284 053	184 047	134 845	98 511	74 719	59 514	48 798	41 700	35 624	30 073	24 749
1998								274 763	184 341	126 014	92 167	71 289	57 671	48 458	40 776	34 287	28 099
1999									250 834	162 098	111 779	83 140	65 529	54 074	45 151	37 589	30 582
2000										211 631	140 715	99 466	75 983	61 621	50 448	41 269	33 090
2001											216 242	143 651	102 426	79 845	63 604	51 030	40 313
2002												235 917	157 548	113 716	86 511	66 810	50 544
2003													265 549	183 266	128 976	94 769	68 775
2004														302 016	198 218	135 136	92 820
2005															308 417	195 959	123 625
2006																280 647	159 778
2007																	240 895
TOTAL	473 617	558 434	678 448	783 435	820 115	882 047	933 998	969 039	993 075	940 587	916 738	929 268	975 272	1 061 005	1 111 374	1 101 372	1 007 117

BENEFICIAIRES DU RMI SELON L'AGE DE L'ALLOCAITAIRE

âge de l'allocataire	dec 1991	dec 1992	dec 1993	dec 1994	dec 1995	dec 1996	dec 1997	dec 1998	dec 1999	dec 2000	dec 2001	dec 2002	dec 2003	dec 2004	dec 2005	dec 2006	dec 2007
moins de 25 ans	23 949	28 700	36 812	30 467	30 237	31 155	30 412	29 285	28 719	26 105	25 850	27 029	29 549	33 593	34 883	33 421	29 288
de 25 à 29 ans	118 410	141 112	179 981	211 581	217 755	234 752	245 479	241 811	231 016	194 980	174 490	173 215	184 146	205 166	217 818	212 290	183 092
de 30 à 34 ans	83 616	99 320	121 325	141 891	148 662	158 010	166 286	171 421	175 022	163 586	157 286	158 136	165 243	178 025	180 984	170 883	147 041
de 35 à 39 ans	62 997	74 254	89 153	102 888	107 601	115 194	122 003	129 624	138 867	135 487	134 979	137 359	143 554	154 098	160 247	156 968	142 033
de 40 à 44 ans	58 230	68 901	81 548	93 641	97 095	103 954	110 249	116 600	123 239	120 719	119 432	120 383	126 429	138 446	146 398	146 960	135 847
de 45 à 49 ans	42 815	53 173	65 875	80 630	89 602	96 846	103 902	110 276	115 337	113 077	111 795	112 711	116 424	124 486	130 990	131 647	124 414
de 50 à 54 ans	35 868	39 758	44 844	52 959	57 004	66 374	75 446	85 267	93 898	99 254	99 731	100 927	103 226	109 855	113 681	115 438	109 442
de 55 à 59 ans	29 472	32 358	35 709	40 811	42 518	43 846	46 627	49 912	53 774	56 093	62 477	67 467	73 591	81 778	89 751	94 165	93 683
de 60 à 64 ans	12 556	14 139	15 560	18 167	18 365	19 915	20 981	22 220	22 747	23 509	23 689	25 344	26 836	29 181	30 716	34 207	36 884
65 ans et plus	5 704	6 719	7 641	10 400	11 276	12 001	12 613	12 623	10 456	7 777	6 928	6 697	6 274	6 377	5 906	5 393	5 393
TOTAL	473 617	558 434	678 448	783 435	820 115	882 047	933 998	969 039	993 075	940 587	916 657	929 268	975 272	1 061 005	1 111 374	1 101 372	1 007 117

Séries rétrospectives des bénéficiaires du RMI en métropole - Caisses d'allocations familiales - source : fichier Fileas -

forfait logement	dec 1991	dec 1992	dec 1993	dec 1994	dec 1995	dec 1996	dec 1997	dec 1998	dec 1999	dec 2000	dec 2001	dec 2002	dec 2003	dec 2004	dec 2005	dec 2006	dec 2007
forfait sans alloc.log	209 609	225 054	295 573	309 110	340 399	357 066	369 082	370 116	365 599	336 617	322 510	327 709	357 474	384 916	397 571	386 354	348 113
forfait avec alloc.log	207 592	254 221	315 321	374 977	404 461	447 694	483 429	514 409	544 528	527 453	518 350	522 756	544 643	593 200	624 494	623 644	569 487
sans forfait	56 416	79 159	67 554	99 348	75 255	77 287	81 487	84 514	82 948	76 517	75 878	78 803	73 155	82 889	89 309	91 374	89 517
TOTAL	473 617	558 434	678 448	783 435	820 115	882 047	933 998	969 039	993 075	940 587	916 738	929 268	975 272	1 061 005	1 111 374	1 101 372	1 007 117

barèmes	1.1.92	1.1.93	1.1.94	1.1.95	1.1.96	1.1.97	1.1.98	1.1.99	1.1.00	1.1.01	1.1.02	1.1.03	1.1.04	1.1.05	1.1.06	1.1.07
alloc personne seule	2 184,79 F	2 253,02 F	2 298,08 F	2 325,66 F	2 374,50 F	2 402,99 F	2 429,42 F	2 502,30 F	2 552,35 F	2 608,50 F	2 605,62 euros	411,70 €	417,88 €	425,40 €	433,06 €	440,86 €
majoration 1ere pers	1 092,39 F	1 126,51 F	1 149,04 F	1 162,83 F	1 187,25 F	1 201,49 F	1 214,71 F	1 251,15 F	1 276,17 F	1 304,25 F	1 302,81 euros	205,85 €	208,94 €	212,70 €	216,53 €	220,43 €
majoration 2ème pers	655,43 F	675,90 F	689,42 F	697,69 F	712,35 F	720,89 F	728,82 F	750,69 F	765,70 F	782,55 F	781,69 euros	123,51 €	125,36 €	127,62 €	129,92 €	132,26 €
maj pers sup 3ème	873,91 F	901,20 F	919,23 F	930,26 F	949,80 F	961,19 F	971,76 F	1 000,92 F	1 020,94 F	1 043,40 F	1 062,25 euros	164,68 €	167,15 €	170,16 €	173,22 €	176,34 €

Séries	dec 1991	dec 1992	dec 1993	dec 1994	dec 1995	dec 1996	dec 1997	dec 1998	dec 1999	dec 2000	dec 2001	dec 2002	dec 2003	dec 2004	dec 2005	dec 2006	dec 2007
nb allocataires	7 695 846	8 184 953	8 648 936	8 969 643	9 193 768	9 348 780	9 424 474	9 350 352	9 780 097	9 798 137	9 807 030	9 872 478	9 900 648	10 020 319	10 324 249	10 263 465	10 308 975
nb Rmi	473 617	558 435	678 448	783 435	820 115	882 047	933 998	969 039	993 075	940 587	916 738	929 268	975 272	1 061 005	1 111 374	1 101 372	1 007 117
nb Rmi seul	229 573	262 791	314 966	354 837	361 229	379 585	395 173	397 925	388 398	354 442	339 238	345 560	366 797	402 120	409 023	401 257	366 658
% rmi/alloc	6,2	6,8	7,8	8,7	8,9	9,4	9,9	10,4	10,2	9,6	9,3	9,4	9,9	10,6	10,8	10,7	9,8
% rmi seul/rmi	48,5	47,1	46,4	45,3	44,0	43,0	42,3	41,1	39,1	37,7	37,0	37,2	37,6	37,9	36,8	36,4	36,4
nb personnes couvertes	952 400	1 086 426	1 304 508	1 503 287	1 560 321	1 672 971	1 754 917	1 826 777	1 936 097	1 843 859	1 789 889	1 804 387	1 879 528	2 037 935	2 133 867	2 117 725	1 923 236
Montant moyen du RN	282 €	281 €	280 €	284 €	288 €	293 €	302 €	307 €	321 €	328 €	343 €	354 €	360 €	369 €	377 €	384 €	391 €

Séries rétrospectives des bénéficiaires du RMI dans les DOM - Caisses d'allocations familiales - source : fichier Fileas

BENEFICIAIRES RMI SELON LE TYPE DE FAMILLE

type de famille	dec 1991	dec 1992	dec 1993	dec 1994	dec 1995	dec 1996	dec 1997	dec 1998	dec 1999	dec 2000	dec 2001	dec 2002	dec 2003	dec 2004	dec 2005	dec 2006	dec 2007
homme seul	25 935	27 796	30 330	34 950	36 321	37 823	40 223	43 650	44 481	45 508	46 139	45 355	47 441	51 597	53 862	53 605	49 845
femme seule	43 059	44 193	42 712	44 822	43 925	45 490	47 259	51 188	55 380	58 795	60 336	64 972	68 585	72 200	70 051	70 712	67 054
couple	24 945	24 219	23 313	25 261	24 925	23 355	23 823	23 984	27 315	27 368	28 512	29 328	29 546	30 783	31 142	29 860	27 164
TOTAL	93 939	96 208	96 355	105 033	105 171	106 668	111 305	118 822	127 176	131 671	134 987	139 655	145 572	154 580	155 055	154 177	144 063

Depuis juin 2001, la construction de la variable "situation familiale au sens du RMI" a été modifiée pour tenir compte de la présence d'un titre de séjour en cours de validité. Les étrangers couples au sens des prestations familiales, sont décomptés comme isolés au sens du RMI.

BENEFICIAIRES RMI SELON LE NOMBRE DE PERSONNES A CHARGE

au sens du rmi	dec 1991	dec 1992	dec 1993	dec 1994	dec 1995	dec 1996	dec 1997	dec 1998	dec 1999	dec 2000	dec 2001	dec 2002	dec 2003	dec 2004	dec 2005	dec 2006	dec 2007
sans personne	40 961	43 002	45 946	52 483	54 528	57 358	61 516	66 157	68 495	69 694	67 772	65 446	67 824	72 667	75 534	75 582	71 269
1 personne	16 592	17 447	18 119	20 031	20 072	20 464	21 490	22 935	24 279	25 336	26 458	28 582	30 150	31 661	29 843	29 963	28 556
2 personnes	14 084	14 805	15 051	16 009	16 188	15 721	16 113	17 097	19 027	20 061	21 609	23 514	24 517	25 668	25 049	24 668	22 532
3 personnes	10 001	9 894	9 161	9 272	8 277	7 764	7 533	7 757	9 336	9 985	11 538	12 980	13 368	14 053	13 880	13 580	12 286
4 personnes	5 941	5 551	4 395	4 155	3 560	3 184	2 888	3 042	3 688	3 933	4 594	5 442	5 661	6 062	6 041	5 709	5 178
5 personnes	3 274	2 996	2 114	1 851	1 508	1 326	1 123	1 136	1 408	1 570	1 771	2 144	2 289	2 472	2 580	2 562	2 286
6 personnes et +	3 086	2 513	1 569	1 232	1 038	851	642	698	943	1 092	1 245	1 547	1 763	1 997	2 128	2 113	1 956
TOTAL	93 939	96 208	96 355	105 033	105 171	106 668	111 305	118 822	127 176	131 671	134 987	139 655	145 572	154 580	155 055	154 177	144 063

BENEFICIAIRES RMI SELON LE TYPE DE FAMILLE ET LE NOMBRE DE PERSONNES A CHARGE

Type de famille	dec 1991	dec 1992	dec 1993	dec 1994	dec 1995	dec 1996	dec 1997	dec 1998	dec 1999	dec 2000	dec 2001	dec 2002	dec 2003	dec 2004	dec 2005	dec 2006	dec 2007
couples sans pers.	2 485	2 611	2 730	3 243	3 323	3 349	3 674	3 644	4 145	4 019	4 143	4 012	4 128	4 373	4 548	4 592	4 522
1 personne	5 079	5 062	5 361	6 136	6 084	5 642	5 976	6 093	6 657	6 514	6 590	6 662	6 777	7 060	7 247	6 906	6 330
2 personnes	6 254	6 340	6 498	7 260	7 333	6 744	6 915	6 970	7 792	7 790	8 139	8 539	8 656	8 816	8 898	8 462	7 479
3 personnes	4 681	4 448	4 225	4 402	4 297	4 119	4 113	4 080	4 776	4 981	5 346	5 584	5 507	5 851	5 772	5 440	4 756
4 pers et +	6 446	5 758	4 499	4 220	3 888	3 501	3 145	3 197	3 945	4 064	4 294	4 531	4 478	4 683	4 677	4 460	4 077
femmes seules	13 572	13 920	14 429	15 954	16 574	17 890	19 325	20 770	21 155	21 527	19 849	18 779	19 267	19 945	20 678	21 136	20 422
1 personne	11 018	11 756	11 994	13 020	13 069	13 885	14 529	15 761	16 781	17 927	18 521	20 459	21 741	22 792	20 605	21 043	20 346
2 personnes	7 595	8 124	8 158	8 346	8 440	8 544	8 771	9 669	10 942	11 976	12 910	14 296	15 102	16 077	15 324	15 323	14 224
3 pers et +	10 874	10 393	8 131	7 502	5 842	5 171	4 634	4 988	6 502	7 365	9 056	11 438	12 475	13 386	13 444	13 210	12 062
hommes seuls	24 904	26 471	28 787	33 286	34 631	36 119	38 517	41 743	43 195	44 148	43 780	42 655	44 429	48 349	50 308	49 854	46 325
1 personne	495	629	764	875	919	937	985	1 081	841	895	1 347	1 461	1 632	1 809	1 991	2 014	1 880
2 pers et +	536	696	779	789	771	767	721	826	445	465	1 012	1 239	1 380	1 439	1 563	1 737	1 640
TOTAL	93 939	96 208	96 355	105 033	105 171	106 668	111 305	118 822	127 176	131 671	134 987	139 655	145 572	154 580	155 055	154 177	144 063

Séries rétrospectives des bénéficiaires du RMI dans les DOM - Caisses d'allocations familiales - source : fichier Fileas

BENEFICIAIRES RMI SELON LA DATE D'OUVERTURE DE DROIT

date comprise entre	dec 1991	dec 1992	dec 1993	dec 1994	dec 1995	dec 1996	dec 1997	dec 1998	dec 1999	dec 2000	dec 2001	dec 2002	dec 2003	dec 2004	dec 2005	dec 2006	dec 2007
1989	62 339	53 693	43 939	37 313	30 719	25 717	22 014	19 306	17 409	15 514	11 855	10 722	9 010	8 207	7 419	6 570	5 880
1990	16 016	13 477	11 055	9 172	7 526	6 338	5 311	4 757	4 259	3 814	3 307	2 931	2 457	2 161	1 863	1 713	1 436
1991	15 584	13 986	11 184	9 268	7 513	6 117	5 080	4 392	3 944	3 537	3 034	2 787	2 333	2 151	1 972	1 774	1 585
1992		15 052	13 210	10 753	8 550	6 764	5 475	4 740	4 212	3 735	3 170	2 906	2 477	2 259	2 041	1 859	1 666
1993			16 967	15 694	11 874	9 198	7 274	6 219	5 404	4 670	4 013	3 718	3 103	2 847	2 560	2 291	1 998
1994				22 833	17 468	12 901	10 010	8 263	7 238	6 226	5 221	4 906	4 041	3 674	3 297	3 000	2 636
1995					21 521	16 270	11 898	9 529	8 140	6 886	5 774	5 365	4 470	4 014	3 591	3 194	2 808
1996						23 363	16 806	12 680	10 424	8 531	6 926	6 396	5 240	4 706	4 154	3 690	3 236
1997							27 437	20 171	15 649	12 408	10 028	9 263	7 508	6 714	5 949	5 252	4 568
1998								28 765	21 666	16 142	13 006	11 900	9 373	8 337	7 329	6 451	5 593
1999									28 831	21 483	17 068	15 635	12 058	10 538	9 157	7 992	6 794
2000										28 725	22 972	20 834	15 142	13 045	11 184	9 659	8 129
2001											28 610	25 847	17 933	14 912	12 516	10 662	8 885
2002												28 538	22 128	17 711	14 225	11 836	9 629
2003													28 299	22 023	16 765	13 585	10 714
2004														31 281	22 041	17 073	12 975
2005															28 992	21 113	15 438
2006																26 463	18 116
2007																	21 977
TOTAL	93 939	96 208	96 355	105 033	105 171	106 668	111 305	118 822	127 176	131 671	134 984	139 655	145 572	154 580	155 055	154 177	144 063

BENEFICIAIRES DU RMI SELON L'AGE DE L'ALLOCATAIRE

âge de l'allocataire	dec 1991	dec 1992	dec 1993	dec 1994	dec 1995	dec 1996	dec 1997	dec 1998	dec 1999	dec 2000	dec 2001	dec 2002	dec 2003	dec 2004	dec 2005	dec 2006	dec 2007
moins de 25 ans	6 697	6 486	6 224	5 888	5 523	4 886	4 796	5 161	5 760	6 261	6 576	7 417	7 716	7 842	5 297	4 914	4 312
de 25 à 29 ans	22 886	22 751	22 738	24 972	24 567	24 499	25 262	26 062	25 885	24 911	23 980	23 482	22 922	23 743	22 607	21 864	19 426
de 30 à 34 ans	16 441	17 558	17 731	19 790	20 374	20 655	21 442	22 905	24 365	24 210	24 656	25 148	25 137	25 881	25 156	23 555	20 377
de 35 à 39 ans	12 038	12 400	12 020	13 467	13 656	14 257	15 262	17 181	19 616	20 949	22 910	24 633	25 875	27 173	26 962	25 965	23 411
de 40 à 44 ans	9 753	10 041	10 085	10 961	11 160	11 726	12 448	13 646	15 273	16 585	18 559	20 419	22 109	24 514	26 019	26 626	25 331
de 45 à 49 ans	8 362	8 482	8 524	9 257	9 559	10 042	10 639	11 590	12 817	13 713	15 494	16 791	18 122	19 634	21 156	21 855	21 889
de 50 à 54 ans	8 087	8 034	8 002	8 456	8 304	8 512	8 846	9 285	10 024	10 939	10 477	10 370	11 583	12 801	13 865	14 643	14 361
de 55 à 59 ans	6 745	7 128	7 361	7 961	7 869	7 864	8 020	8 094	8 267	8 584	7 609	7 007	7 521	8 315	8 976	9 381	9 542
de 60 à 64 ans	2 535	2 852	3 092	3 551	3 410	3 512	3 798	4 021	4 292	4 549	3 659	3 301	3 423	3 587	3 745	4 090	4 144
65 ans et plus	395	476	588	730	749	715	792	877	877	970	1 064	1 087	1 164	1 090	1 272	1 284	1 270
TOTAL	93 939	96 208	96 365	105 033	105 171	106 668	111 305	118 822	127 176	131 671	134 984	139 655	145 572	154 580	155 055	154 177	144 063

Séries rétrospectives des bénéficiaires du RMI dans les DOM - Caisses d'allocations familiales - source : fichier Fileas

forfait logement	dec 1991	dec 1992	dec 1993	dec 1994	dec 1995	dec 1996	dec 1997	dec 1998	dec 1999	dec 2000	dec 2001	dec 2002	dec 2003	dec 2004	dec 2005	dec 2006	dec 2007
forfait sans alloc.log	76 519	78 720	77 601	82 543	81 480	81 730	83 680	86 739	89 435	90 158	88 557	87 422	91 383	94 612	94 543	93 010	86 371
forfait avec alloc.log	12 645	14 793	15 278	18 458	19 697	21 559	24 080	27 597	32 466	36 004	40 472	45 907	50 519	55 913	56 726	57 218	54 063
sans forfait	4 775	2 695	3 476	4 032	3 994	3 379	3 545	4 486	5 275	5 509	5 958	6 326	3 670	4 055	3 786	3 949	3 629
TOTAL	93 939	96 208	96 355	105 033	105 171	106 668	111 305	118 822	127 176	131 671	134 987	139 655	145 572	154 580	155 055	154 177	144 063

Résultats au 31 décembre 2007

barèmes	1.1.92	1.1.93	1.1.94	1.1.95	1.1.96	1.1.97	1.1.98	1.1.99	1.1.2000	1.1.2001	1.1.2002	1.1.03	1.1.04	1.1.05	1.1.06	1.1.07
alloc personne seule	1 747,83 F	1 802,41 F	1 838,46 F	1 860,52 F	1 899,60 F	1 922,39 F	1 943,53 F	2 001,84 F	2 041,88 F	2 269,40 F	barème	411,70 €	417,88 €	425,40 €	433,06 €	440,86 €
majoration 1ère pers	873,91 F	901,20 F	919,23 F	930,26 F	949,80 F	961,19 F	971,76 F	1 000,92 F	1 020,94 F	1 134,70 F	idem	205,85 €	208,94 €	212,70 €	216,53 €	220,43 €
majoration 2ème pers	524,34 F	540,72 F	551,53 F	558,15 F	569,88 F	576,71 F	583,05 F	600,55 F	612,56 F	680,82 F	métropole	123,51 €	125,36 €	127,62 €	129,92 €	132,26 €
maj pers sup 3ème	699,13 F	720,96 F	735,38 F	744,20 F	759,84 F	768,95 F	777,41 F	800,73 F	816,75 F	907,76 F		164,68 €	167,15 €	170,16 €	173,22 €	176,34 €

Séries	dec 1991	dec 1992	dec 1993	dec 1994	dec 1995	dec 1996	dec 1997	dec 1998	dec 1999	dec 2000	dec 2001	dec 2002	dec 2003	dec 2004	dec 2005	dec 2006	dec 2007
alloc, rmi, rmi seul	277 280	289 119	302 427	321 001	332 430	347 102	360 862	362 709	384 353	393 311	404 159	411 560	422 148	434 601	446 761	452 095	459 263
nb allocataires	93 939	96 208	96 355	105 033	105 171	106 668	111 305	118 822	127 176	131 671	134 987	139 655	145 572	154 580	155 055	154 177	144 063
nb Rmi seul	43 870	45 492	47 876	53 209	54 342	55 907	58 632	61 810	62 543	62 630	59 934	57 078	58 220	61 770	63 667	63 431	59 456
% rmi/alloc	33,9	33,3	31,9	32,7	31,6	30,7	30,8	32,8	33,1	33,5	33,4	33,9	34,5	35,6	34,7	34,1	31,4
% rmi seul/rmi	46,7	47,3	49,7	50,7	51,7	52,4	52,7	52,0	49,2	47,6	44,4	40,9	40,0	40,0	41,1	41,1	41,3
nb personnes couvertes	254 550	251 212	233 969	244 173	235 975	230 160	232 762	245 578	272 802	285 265	303 325	326 433	340 371	360 579	359 263	354 119	327 256
montant moyen du RMI	249 €	240 €	242 €	246 €	247 €	248 €	250 €	252 €	268 €	272 €	304 €	362 €	362 €	371 €	392 €	400 €	404 €

**Caisses d'Allocations Familiales
de Métropole**

Tableaux détaillés du RMI

Bénéficiaires du RMI au 31 décembre 2007

Caisses d'Allocations Familiales - Métropole -

TABLEAU 963 : SYNTHESE BENEFICIAIRES RMI

	résultats déc 2007	évol annuelle
Nombre d'allocataires FILEAS au 31 décembre 2007	10 308 975	0,4
Nombre de dossiers RMI dans le dispositif	1 260 568	-5,0
Nombre de dossiers RMI suspendus	253 451	12,3
- dont nombre de dossier RMI montant calculé inférieur au seuil	1 954	-9,6
Nombre de dossier RMI radiés avec une prime de 150 ou 225 euros	22 761	-
Bénéficiaires du RMI payés au titre de décembre	1 007 117	-8,6
Bénéficiaires du RMI seulement	366 658	-8,6
<i>proportion bénéficiaires Rmi / allocataires</i>	9,8%	-8,7
<i>proportion bénéficiaires Rmi seul / RMI</i>	36,4%	-0,1
Nombre de personnes couvertes par le RMI	1 923 236	-9,2
<i>nombre moyen de personnes couvertes</i>	1,91	-0,7
Bénéficiaires du RMI		
- avec une aide au logement et forfait appliqué	569 487	-8,7
- sans aide au logement et forfait appliqué	348 113	-9,9
- sans aide au logement et sans forfait	89 517	-2,0
<i>montant moyen du RMI (tous bénéficiaires)</i>	391 €	1,8
<i>montant moyen du RMI avec un ancien intéressement</i>	390 €	-
<i>montant moyen du RMI avec un nouvel intéressement (abattement 50% des revenus)</i>	268 €	-
<i>revenus moyens pris en compte dans l'assiette ressources</i>	133 €	-
<i>nombre de bénéficiaires du RMI ayant déclarés des revenus d'activité</i>	276 922	
<i>revenus moyens mensuels d'activité</i>	271 €	-

TABLEAU 950 BENEFICIAIRES RMI SELON LA SITUATION FAMILIALE ET LE NOMBRE DE PERSONNES A CHARGE

type de famille	sans personne	1 personne	2 personnes	3 personnes	4 personnes	5 personnes	6 + personnes	total	évol annuelle
homme seul	385 949	11 214	4 148	1 598	620	218	126	403 873	-8,3
femme seule	207 050	117 449	67 100	29 708	10 669	3 385	1 292	436 653	-7,6
couple	35 872	40 227	39 995	27 047	13 533	5 793	4 124	166 591	-11,5
TOTAL	628 871	168 890	111 243	58 353	24 822	9 396	5 542	1 007 117	-8,6

TABLEAU 951 BENEFICIAIRES RMI SELON LE MONTANT MENSUEL DU RMI

Montants mensuels versés	homme seul	femme seule	couples seuls	isolés 1 ou 2 pers	couples 1 ou 2 pers	isolés 3 pers et +	couples 3 pers et +	TOTAL	évol annuelle
inférieur à 50 Euros	2 944	3 909	1 012	9 141	3 394	1 999	845	23 244	-11,1
de 50 à 99 Euros	4 481	5 257	1 045	4 901	3 344	4 394	1 858	25 280	-16,9
de 100 à 149 Euros	4 884	6 181	4 299	7 486	2 740	2 532	2 743	30 865	-8,5
de 150 à 199 Euros	5 225	5 535	789	5 308	2 325	10 820	1 905	31 907	-10,1
de 200 à 249 Euros	5 397	5 841	949	6 144	5 610	3 678	1 214	28 833	-10,5
de 250 à 299 Euros	6 174	5 997	861	6 876	1 659	2 999	1 339	25 905	-11,0
de 300 à 349 Euros	7 728	7 247	891	7 889	1 682	3 484	1 164	30 085	-2,7
de 350 à 399 Euros	305 624	155 600	867	32 560	2 462	2 587	1 508	501 208	-8,9
de 400 à 449 Euros	43 454	11 460	976	10 247	1 808	6 870	1 746	76 561	-3,7
de 450 à 499 Euros	38	20	1 018	51 015	12 139	1 355	1 520	67 105	-18,8
de 500 à 549 Euros	0	0	838	15 390	10 115	999	16 446	43 788	-51,0
de 550 à 599 Euros	0	1	20 072	30 131	1 700	2 370	7 226	61 500	157,5
600 Euros et plus	0	2	2 255	12 823	31 244	3 529	10 983	60 836	5,1
TOTAL	385 949	207 050	35 872	199 911	80 222	47 616	50 497	1 007 117	-8,6

source : fichier Fileas

TABLEAU 952 ensemble des bénéficiaires : Montants moyens de RMI, de prestations légales

Type de famille	Ensemble des bénéficiaires		
	Nombre	montant moyen RMI	montant moyen prestation(1)
couple sans personne à charge.	35 872	440 €	631 €
couple avec 1 personne à charge	40 227	469 €	790 €
couple avec 2 personnes à charge	39 995	493 €	963 €
couple avec 3 personnes à charge	27 047	476 €	1 224 €
couple avec 4 pers. à charge ou +	23 450	520 €	1 639 €
femme sans conjoint ni pers à charge	207 050	352 €	473 €
femme sans conjoint avec 1 pers.	117 449	416 €	711 €
femme sans conjoint avec 2 pers.	67 100	397 €	893 €
femme sans conjoint avec 3 pers. ou +	45 054	298 €	1 301 €
homme sans conjointe ni pers à charge	385 949	376 €	466 €
homme sans conjointe avec 1 pers.	11 214	444 €	709 €
homme sans conjointe avec 2 pers. ou +	6 710	383 €	1 056 €
ensemble	1 007 117	391 €	655 €

(1) il s'agit du montant moyen mensuel toutes prestations (y compris RMI)

TABLEAU 953 BENEFICIAIRES RMI SELON L'EXISTENCE DE RESSOURCES AUTRES QUE CELLES VERSEES PAR LA CAF

bénéficiaire du RMI et :	homme seul	femme seule	couples seuls	isolés 1 ou 2 pers	couples 1 ou 2 pers	isolés 3 pers et +	couples 3 pers et +	TOTAL	évol annuelle
Ayant des revenus extérieurs									
RMI + prest + revenus	34 497	33 971	10 689	79 496	32 962	14 851	19 329	225 795	-11,8
RMI + revenus	45 102	27 337	5 137	3 857	2 346	24	85	83 888	-12,2
Sans revenus extérieurs									
RMI + prest	115 024	71 292	12 527	110 027	42 139	32 662	30 993	414 664	-6,6
RMI seul	191 326	74 450	7 519	6 531	2 775	79	90	282 770	-7,5
TOTAL	385 949	207 050	35 872	199 911	80 222	47 616	50 497	1 007 117	-8,6

TABLEAU 954 BENEFICIAIRES RMI SELON LA DATE D'OUVERTURE DE DROIT ET L' AGE DE L' ALLOCATAIRE

date d'ouverture de droit	moins de 25 ans	de 25 à 29 ans	de 30 à 39 ans	de 40 à 49 ans	de 50 à 59 ans	60 ans et plus	âge inconnu	TOTAL	évol annuelle
12.88 et 1989	0	3	398	6 943	8 308	2 436	0	18 088	-12,7
1990	2	6	425	3 367	3 150	965	0	7 915	-13,0
1991	3	4	555	3 806	3 313	1 025	0	8 706	-14,2
1992	0	8	808	4 770	4 314	1 212	0	11 112	-14,2
1993	5	17	2 306	4 917	5 019	1 454	0	13 718	-15,6
1994	3	32	3 553	5 216	5 804	1 614	0	16 222	-15,2
1995	5	83	4 287	5 377	6 136	1 553	0	17 441	-15,8
1996	7	200	5 483	6 101	7 020	1 834	0	20 645	-16,7
1997	7	370	6 964	7 346	8 134	1 928	0	24 749	-17,7
1998	29	598	8 354	8 313	8 751	2 054	0	28 099	-18,0
1999	61	805	9 724	9 037	8 853	2 101	1	30 582	-18,6
2000	170	1 111	11 008	9 775	9 005	2 020	1	33 090	-19,8
2001	367	1 582	14 361	11 879	9 944	2 180	0	40 313	-21,0
2002	640	2 089	19 436	14 732	11 249	2 396	2	50 544	-24,3
2003	1 137	8 595	22 810	19 222	14 253	2 758	0	68 775	-27,4
2004	2 082	16 319	29 121	24 745	17 393	3 159	1	92 820	-31,3
2005	3 960	27 839	37 034	30 805	20 635	3 351	1	123 625	-36,9
2006	7 007	44 312	45 883	35 397	23 403	3 774	2	159 778	-43,1
1er trimestre 2007	2 750	15 693	14 706	11 025	6 980	1 095	1	52 250	
2ème trimestre 2007	2 890	15 101	14 073	10 426	6 440	1 046	1	49 977	
3ème trimestre 2007	3 625	20 252	16 684	12 142	6 747	851	2	60 303	
4ème trimestre 2007	4 538	28 072	21 095	14 916	8 268	1 410	49	78 348	
date inconnue	0	1	6	4	6	0	0	17	-54,1
TOTAL	29 288	183 092	289 074	260 261	203 125	42 216	61	1 007 117	-8,6

Résultats au 31 décembre 2007

TABLEAU 955 BENEFICIAIRES DU RMI SELON L'AGE DE L'ALLOCATAIRE ET LA SITUATION DE FAMILLE

âge de l'allocataire	homme seul	femme seule	couples seuls	isolés 1 ou 2 pers	couples 1 ou 2 pers	isolés 3 pers et +	couples 3 pers et +	TOTAL	évol annuelle
moins de 25 ans	71	360	1 936	11 591	13 481	299	1 550	29 288	-12,4
de 25 à 29 ans	84 665	43 743	5 876	26 126	13 530	3 086	6 066	183 092	-13,8
de 30 à 34 ans	62 983	22 764	3 526	28 450	11 415	8 272	9 631	147 041	-14,0
de 35 à 39 ans	55 422	18 336	2 466	32 245	9 741	12 331	11 492	142 033	-9,5
de 40 à 44 ans	48 753	18 801	2 429	34 664	9 435	11 894	9 871	135 847	-7,6
de 45 à 49 ans	43 168	23 514	3 393	32 309	8 493	7 627	5 910	124 414	-5,5
de 50 à 54 ans	39 404	29 687	5 229	22 066	6 756	3 027	3 273	109 442	-5,2
de 55 à 59 ans	35 607	32 764	7 094	10 409	4 960	938	1 911	93 683	-0,5
de 60 à 64 ans	14 172	14 792	3 288	1 880	1 987	125	640	36 884	7,8
65 ans et plus	1 676	2 279	631	163	414	16	153	5 332	0,5
âge non connu	28	10	4	8	10	1	0	61	-30,7
TOTAL	385 949	207 050	35 872	199 911	80 222	47 616	50 497	1 007 117	-8,6

source : fichier Fileas

TABLEAU 958 BENEFICIAIRES SELON LA SITUATION DE FAMILLE AU SENS DES PRESTATIONS FAMILIALES ET AU SENS DU RMI

au sens du RMI	au sens des prestations familiales						total
	isolé ss enfant	isolé 1 enfant	isolé 2 enfnts+	couples ss enfant	couples 1 enfant	couples 2 enfnts +	
isolé sans personne	581 900	1 719	110	9 220	40	10	592 999
isolé 1 personne	15 131	105 672	1 399	297	6 095	69	128 663
isolé 2 personnes ou+	1 960	11 065	96 961	75	353	8 450	118 864
sous total isolés	598 991	118 456	98 470	9 592	6 488	8 529	840 526
couples sans personne	228	5	3	35 061	485	90	35 872
couples 1 personne	12	216	3	3 634	35 857	505	40 227
couples 2 personnes ou+	5	13	323	784	4 913	84 454	90 492
sous total couples	245	234	329	39 479	41 255	85 049	166 591
TOTAL	599 236	118 690	98 799	49 071	47 743	93 578	1 007 117

TABLEAU 960 : BENEFICIAIRES AYANT UNE AIDE SPECIFIQUE A L'EMPLOI

	bénéficiaires RMI	Issu RMI
Nombre de foyers allocataires avec au moins un intéressement (ancien ou nouveau)	92 819	81 177
Nombre de foyers allocataires avec au moins un ANCIEN intéressement (avant oct 2006)	9 954	64
- Nombre d'anciens intéressements	9 995	64
Nombre de foyers allocataires avec au moins un NOUVEL intéressement (décret de 10/06)	83 021	81 114
- Nombre de cumul intégral revenu et RMI (3 premiers mois nouvel intéressement)	40 277	278
- Nombre de primes de 150 ou 225 euros (travail plus de 78 heures)	18 332	74 511
- Nombre d'abattements de 50% de revenu (travail moins de 78 heures)	25 690	7 251
Nombre de foyers avec au moins un contrat d'insertion -revenu minimum d'activité	2 652	9 100
- Nombre de contrats CI-RMA	2 653	9 135
Nombre de foyers avec au moins un contrat d'avenir	12 989	40 920
- Nombre de contrats CAV	13 013	41 309
Nombre de foyers ayant eu au moins une Prime retour à l'emploi 1000 euros (décret ou loi)	2 663	6 268
- Nombre de primes au titre de décembre	2 666	6 284

TABLEAU 962 PERSONNES A CHARGE SELON LEUR AGE ET LA SITUATION FAMILIALE

âge des personnes à charge	Isolés avec			Couples avec			TOTAL	évol annuelle
	1 personne	2 personnes	3 pers et +	1 personne	2 personnes	3 pers et +		
moins de 1an	2 001	1 268	1 272	6 174	5 687	7 473	23 875	-12,3
1 an	1 615	1 231	1 408	6 251	6 321	8 232	25 058	-8,8
2 ans	1 088	1 183	1 428	3 978	6 334	8 296	22 307	-12,6
3 ans	9 804	7 677	6 520	2 868	6 652	9 275	42 796	-10,1
4 ans	9 302	7 551	6 842	1 926	5 875	10 093	41 589	-11,9
5 ans	8 227	8 393	7 638	1 418	5 225	10 586	41 487	-12,9
6 ans	7 469	8 861	8 547	1 172	4 602	11 331	41 982	-9,1
7 ans	6 587	8 914	9 335	895	3 998	11 223	40 952	-5,7
8 ans	5 759	8 468	9 595	776	3 298	10 886	38 782	-7,9
9 ans	5 548	8 050	9 779	769	2 934	10 536	37 616	-8,7
10 ans	5 331	7 877	9 915	727	2 770	10 390	37 010	-8,2
11 ans	5 057	7 696	9 987	751	2 489	10 113	36 093	-8,8
12 ans	5 235	7 265	10 134	764	2 535	9 661	35 594	-8,8
13 ans	5 311	7 171	10 034	926	2 385	9 505	35 332	-7,2
14 ans	5 641	7 082	9 477	976	2 449	8 964	34 589	-11,2
15 ans	6 248	7 173	9 715	1 236	2 429	8 672	35 473	-8,2
16 ans	6 536	6 881	8 834	1 408	2 612	7 850	34 121	-8,7
17 ans	6 830	6 694	8 085	1 516	2 602	7 150	32 877	-7,1
18 ans	6 323	5 804	7 036	1 500	2 242	5 864	28 769	-9,0
19 ans	5 679	4 920	5 699	1 406	1 971	4 903	24 578	-7,3
20 ans	4 947	4 270	5 049	1 162	1 719	3 982	21 129	-10,9
21 ans	3 652	3 195	3 921	867	1 239	2 837	15 711	-11,6
22 ans	2 910	2 496	2 953	699	989	2 299	12 346	-9,9
23 ans	2 222	1 889	2 196	586	757	1 672	9 322	-8,7
24 ans	1 727	1 364	1 599	467	614	1 203	6 974	-13,6
Total personnes à charge	131 049	143 373	166 998	41 218	80 728	192 996	756 362	-9,4

Ce tableau tente d'approcher l'âge des personnes à charge. Il dénombre tous les enfants présents dans le fichier FILEAS

qu'ils soient ou non à charge au sens du RMI (ex : enfants placés sans maintien des liens affectifs à charge au sens des AF et non à charge au sens RMI).

source : fichier Fileas

Caisses d'Allocations Familiales des Départements d'Outre-Mer

Tableaux détaillés du RMI

Bénéficiaires du RMI au 31 décembre 2007 Caisses d'Allocations Familiales - Caf des Dom -

TABLEAU 963 : SYNTHESE BENEFICIAIRES RMI (caf des Dom)

	résultats déc 2007	évol annuelle
Nombre d'allocataires FILEAS au 31 décembre 2007	459 263	1,6
Nombre de dossiers RMI dans le dispositif	168 190	-3,5
Nombre de dossiers RMI suspendus	24 127	20,0
- dont nombre de dossier RMI montant calculé inférieur au seuil	260	-7,1
Nombre de dossier RMI radiés avec une prime de 150 ou 225 euros	1 689	-
Bénéficiaires du RMI payés au titre de décembre	144 063	-6,6
Bénéficiaires du RMI seul	59 456	-6,3
<i>proportion bénéficiaires Rmi / allocataires</i>	31,4%	-8,0
<i>proportion bénéficiaires Rmi seul / RMI</i>	41,3%	0,3
Nombre de personnes couvertes par le RMI	327 256	-7,6
<i>nombre moyen de personnes couvertes</i>	2,27	-1,1
Bénéficiaires du RMI		
- avec une aide au logement et forfait appliqué	54 063	-5,5
- sans aide au logement et forfait appliqué	86 371	-7,1
- sans aide au logement et sans forfait	3 629	-8,1
<i>montant moyen du RMI (tous bénéficiaires)</i>	404 €	1,0
<i>montant moyen du RMI avec un ancien intéressement</i>	353 €	-
<i>montant moyen du RMI avec un nouvel intéressement (abattement 50% des rev</i>	269 €	-
<i>revenus moyens pris en compte dans l'assiette ressources</i>	163 €	-1,2
<i>nombre de bénéficiaires du RMI ayant déclarés des revenus d'activité</i>	19 535 €	
<i>revenus moyens mensuels d'activité</i>	350 €	-

TABLEAU 950 BENEFICIAIRES RMI SELON LA SITUATION FAMILIALE ET LE NOMBRE DE PERSONNES A CHARGE

type de famille	sans personne	1 personne	2 personnes	3 personnes	4 personnes	5 personnes	6 + personnes	total	évol annuelle
homme seul	46 325	1 880	829	397	216	86	112	49 845	-7,0
femme seule	20 422	20 346	14 224	7 133	2 883	1 185	861	67 054	-5,2
couple	4 522	6 330	7 479	4 756	2 079	1 015	983	27 164	-9,0
TOTAL	71 269	28 556	22 532	12 286	5 178	2 286	1 956	144 063	-6,6

TABLEAU 951 BENEFICIAIRES RMI SELON LE MONTANT MENSUEL DU RMI

Montants mensuels versés	homme seul	femme seule	couples seuls	isolés 1 ou 2 pers	couples 1 ou 2 pers	isolés 3 pers et +	couples 3 pers et +	TOTAL	évol annuelle
inférieur à 50 Euros	177	235	85	1 374	562	297	112	2 842	-1,0
de 50 à 99 Euros	284	330	135	755	615	368	304	2 791	-15,2
de 100 à 149 Euros	318	616	740	921	592	769	218	4 174	-2,5
de 150 à 199 Euros	338	371	86	603	814	707	380	3 299	-17,6
de 200 à 249 Euros	317	371	106	1 187	1 102	1 181	240	4 504	-4,3
de 250 à 299 Euros	337	407	104	2 595	241	850	492	5 026	-1,3
de 300 à 349 Euros	390	421	155	842	376	2 223	155	4 562	-3,7
de 350 à 399 Euros	43 012	17 276	101	8 621	265	934	186	70 395	-6,0
de 400 à 449 Euros	1 152	395	94	9 422	235	726	315	12 339	-5,6
de 450 à 499 Euros	0	0	80	1 946	1 191	1 056	165	4 438	-25,2
de 500 à 549 Euros	0	0	97	4 228	1 387	369	1 382	7 463	-45,4
de 550 à 599 Euros	0	0	2 671	3 111	1 157	1 639	519	9 097	109,8
600 Euros et plus	0	0	68	1 674	5 272	1 754	4 365	13 133	-1,4
TOTAL	46 325	20 422	4 522	37 279	13 809	12 873	8 833	144 063	-6,6

TABLEAU 952 ensemble des bénéficiaires : Montants moyens de RMI, de prestations légales

Type de famille	Ensemble des bénéficiaires		
	Nombre	montant moyen RMI	montant moyen prestation(1)
couple sans personne à charge.	4 522	422 €	517 €
couple avec 1 personne à charge	6 330	447 €	657 €
couple avec 2 personnes à charge	7 479	482 €	815 €
couple avec 3 personnes à charge	4 756	525 €	1 074 €
couple avec 4 pers. à charge ou +	4 077	591 €	1 558 €
femme sans conjoint ni pers à charge	20 422	361 €	426 €
femme sans conjoint avec 1 pers.	20 346	408 €	661 €
femme sans conjoint avec 2 pers.	14 224	384 €	831 €
femme sans conjoint avec 3 pers. ou +	12 062	386 €	1 253 €
homme sans conjointe ni pers à charge	46 325	380 €	407 €
homme sans conjointe avec 1 pers.	1 880	445 €	633 €
homme sans conjointe avec 2 pers. ou +	1 640	445 €	978 €
ensemble	144 063	404 €	658 €

(1) il s'agit du montant moyen mensuel toutes prestations (y compris RMI)

TABLEAU 953 BENEFICIAIRES RMI SELON L'EXISTENCE DE RESSOURCES AUTRES QUE CELLES VERSEES PAR LA CAF

bénéficiaire du RMI et :	homme seul	femme seule	couples seuls	isolés 1 ou 2 pers	couples 1 ou 2 pers	isolés 3 pers et +	couples 3 pers et +	TOTAL	évol annuelle
Ayant des revenus extérieurs									
RMI + prest + revenus	593	1 113	548	7 107	4 093	1 945	2 226	17 625	-15,2
RMI + revenus	2 965	2 209	1 030	473	344	11	5	7 037	-13,5
Sans revenus extérieurs								0	
RMI + prest	5 845	5 308	1 190	28 166	8 983	10 896	6 594	66 982	-4,3
RMI seul	36 922	11 792	1 754	1 533	389	21	8	52 419	-5,2
TOTAL	46 325	20 422	4 522	37 279	13 809	12 873	8 833	144 063	-6,6

TABLEAU 954 BENEFICIAIRES RMI SELON LA DATE D'OUVERTURE DE DROIT ET L' AGE DE L' ALLOCATAIRE

date d'ouverture de droit	moins de 25 ans	de 25 à 29 ans	de 30 à 39 ans	de 40 à 49 ans	de 50 à 59 ans	60 ans et plus	âge inconnu	TOTAL	évol annuelle
12.88 et 1989	0	1	275	2 841	2 113	650	0	5 880	-10,5
1990	1	0	78	742	474	141	0	1 436	-16,2
1991	2	0	161	920	392	110	0	1 585	-10,7
1992	0	0	192	970	386	118	0	1 666	-10,4
1993	0	6	441	1 000	460	91	0	1 998	-12,8
1994	2	5	774	1 131	582	142	0	2 636	-12,1
1995	0	9	852	1 176	624	147	0	2 808	-12,1
1996	2	21	1 082	1 245	737	149	0	3 236	-12,3
1997	3	69	1 541	1 766	998	191	0	4 568	-13,0
1998	7	145	1 879	2 202	1 138	222	0	5 593	-13,3
1999	16	232	2 334	2 650	1 329	233	0	6 794	-15,0
2000	53	401	2 960	2 944	1 466	305	0	8 129	-15,8
2001	68	485	3 206	3 240	1 548	338	0	8 885	-16,7
2002	169	586	3 830	3 249	1 450	345	0	9 629	-18,6
2003	214	1 337	3 636	3 601	1 581	345	0	10 714	-21,1
2004	330	2 099	4 150	4 110	1 901	385	0	12 975	-24,0
2005	560	3 053	4 733	4 427	2 195	469	1	15 438	-26,9
2006	1 039	4 479	5 418	4 420	2 281	479	0	18 116	-31,0
1er trimestre 2007	389	1 429	1 466	1 132	636	150	0	5 202	
2ème trimestre 2007	417	1 465	1 481	1 085	505	136	0	5 089	
3ème trimestre 2007	477	1 684	1 544	1 077	524	108	0	5 414	
4ème trimestre 2007	563	1 920	1 755	1 292	583	159	0	6 272	
date inconnue	0	0	0	0	0	0	0	0	
TOTAL	0	0	0	0	0	0	0	144 063	-6,6

TABLEAU 955 BENEFICIAIRES DU RMI SELON L'AGE DE L'ALLOCATAIRE ET LA SITUATION DE FAMILLE

âge de l'allocataire	homme seul	femme seule	couples seuls	isolés 1 ou 2 pers	couples 1 ou 2 pers	isolés 3 pers et +	couples 3 pers et +	TOTAL	évol annuelle
moins de 25 ans	0	7	77	2 572	1 331	121	204	4 312	-12,3
de 25 à 29 ans	8 098	3 549	294	4 529	1 389	900	667	19 426	-11,2
de 30 à 34 ans	7 612	2 197	272	5 117	1 676	2 040	1 463	20 377	-13,5
de 35 à 39 ans	7 641	1 970	235	5 962	2 129	3 217	2 257	23 411	-9,8
de 40 à 44 ans	7 999	2 344	347	6 842	2 319	3 438	2 042	25 331	-4,9
de 45 à 49 ans	7 062	2 852	585	5 986	2 021	2 102	1 281	21 889	0,2
de 50 à 54 ans	3 827	2 743	912	3 876	1 597	784	622	14 361	-1,9
de 55 à 59 ans	2 512	2 693	1 096	1 886	934	215	206	9 542	1,7
de 60 à 64 ans	1 192	1 541	542	450	316	46	57	4 144	1,3
65 ans et plus	381	526	162	59	97	10	34	1 269	-1,0
âge non connu	1	0	0	0	0	0	0	1	-50,0
TOTAL	46 325	20 422	4 522	37 279	13 809	12 873	8 833	144 063	-6,6

source : fichier Filesas

TABLEAU 958 BENEFICIAIRES SELON LA SITUATION DE FAMILLE AU SENS DES PRESTATIONS FAMILIALES ET AU SENS DU RMI

au sens du RMI	au sens des prestations familiales						total
	isolé ss enfant	isolé 1 enfant	isolé 2 enfnts+	couples ss enfant	couples 1 enfant	couples 2 enfnts +	
isolé sans personne	65 997	200	14	520	11	5	66 747
isolé 1 personne	3 111	18 115	184	26	775	15	22 226
isolé 2 personnes ou+	476	3 023	22 790	4	48	1 585	27 926
<i>sous total isolés</i>	<i>69 584</i>	<i>21 338</i>	<i>22 988</i>	<i>550</i>	<i>834</i>	<i>1 605</i>	<i>116 899</i>
couples sans personne	16	0	0	4 403	89	14	4 522
couples 1 personne	4	23	1	903	5 292	107	6 330
couples 2 personnes ou+	1	0	46	176	1 233	14 856	16 312
<i>sous total couples</i>	<i>21</i>	<i>23</i>	<i>47</i>	<i>5 482</i>	<i>6 614</i>	<i>14 977</i>	<i>27 164</i>
TOTAL	69 605	21 361	23 035	6 032	7 448	16 582	144 063

TABLEAU 960 : BENEFICIAIRES AYANT UNE AIDE SPECIFIQUE A L'EMPLOI

	bénéficiaires RMI	Issu RMI
Nombre de foyers allocataires avec au moins un intéressement (ancien ou nouveau)	6 542	5 532
Nombre de foyers allocataires avec au moins un ANCIEN intéressement (avant oct 2006)	509	4
- Nombre d'anciens intéressements	512	4
Nombre de foyers allocataires avec au moins un NOUVEL intéressement (décret de 10/06)	6 044	5 528
- Nombre de cumul intégral revenu et RMI (3 premiers mois nouvel intéressement)	2 918	18
- Nombre de primes de 150 ou 225 euros (travail plus de 78 heures)	1 661	5 130
- Nombre d'abattements de 50% de revenu (travail moins de 78 heures)	1 538	423
Nombre de foyers avec au moins un contrat d'insertion -revenu minimum d'activité	304	663
- Nombre de contrats CI-RMA	304	665
Nombre de foyers avec au moins un contrat d'avenir	3 760	7 973
- Nombre de contrats CAV	3 762	8 120
Nombre de foyers ayant eu au moins une Prime retour à l'emploi (décret ou loi)	287	477
- Nombre de primes	287	477

TABLEAU 962 PERSONNES A CHARGE SELON LEUR AGE ET LA SITUATION FAMILIALE

âge des personnes à charge	Isolés avec			Couples avec			TOTAL	évol annuelle
	1 personne	2 personnes	3 pers et +	1 personne	2 personnes	3 pers et +		
moins de 1an	222	321	639	461	550	1 030	3 223	-19,2
1 an	284	402	827	511	641	1 115	3 780	-19,2
2 ans	246	479	883	410	642	1 239	3 899	-16,3
3 ans	1 677	1 464	1 726	357	738	1 446	7 408	-7,7
4 ans	1 530	1 488	1 824	282	701	1 502	7 327	-11,2
5 ans	1 403	1 599	2 078	225	774	1 631	7 710	-13,3
6 ans	1 334	1 761	2 347	195	817	1 793	8 247	-4,7
7 ans	1 144	1 705	2 449	190	801	1 734	8 023	-6,8
8 ans	974	1 637	2 560	175	729	1 857	7 932	-4,9
9 ans	911	1 580	2 460	157	765	1 824	7 697	-9,4
10 ans	869	1 609	2 629	174	707	1 892	7 880	-4,8
11 ans	807	1 527	2 697	165	650	1 879	7 725	-7,8
12 ans	908	1 448	2 705	198	720	1 869	7 848	-7,1
13 ans	905	1 527	2 680	250	683	1 847	7 892	-7,1
14 ans	932	1 429	2 682	248	708	1 871	7 870	-10,7
15 ans	1 026	1 536	2 700	311	766	1 824	8 163	-4,4
16 ans	1 040	1 555	2 551	295	639	1 655	7 735	-5,9
17 ans	1 103	1 398	2 353	337	607	1 581	7 379	-6,0
18 ans	1 067	1 306	2 155	337	583	1 286	6 734	-4,7
19 ans	1 014	1 120	1 812	285	504	1 127	5 862	0,1
20 ans	863	976	1 664	247	388	826	4 964	-7,0
21 ans	613	755	1 155	213	315	643	3 694	-17,7
22 ans	647	712	1 041	176	280	533	3 389	-7,0
23 ans	593	566	865	154	215	375	2 768	-6,6
24 ans	466	475	693	145	173	296	2 248	-9,4
Total personnes à charge	22 578	30 375	48 175	6 498	15 096	34 675	157 397	-8,2

Ce tableau tente d'approcher l'âge des personnes à charge. Il dénombre tous les enfants présents dans le fichier FILEAS

qu'ils soient ou non à charge au sens du RMI (ex : enfants placés sans maintien des liens affectifs à charge au sens des AF et non à charge au sens RMI).

source : fichier Fileas

Liste des tableaux

Prestations Légales

		Pages		
carte	Evolution du nombre d'allocataires entre décembre 2006 et décembre 2007	8		
graphique	Evolution du nombre d'allocataires depuis 1993	9		
graphique	Evolution du nombre de prestations versées par catégorie	9		
carte	montants moyens de Prestations versées par les Cafs	10		
Tableau 1	Bénéficiaires des prestations légales en métropole et dans les Dom	11		
Tableau 2	Bénéficiaires des prestations légales en métropole	12		
Tableau 3	Bénéficiaires des prestations légales dans les départements d'Outre-Mer	13		
graphique	Bénéficiaires selon le cumul de prestations	14		
Tableau 4	Répartition des allocataires selon la situation familiale	15		
Tableau 5	Bénéficiaires selon le cumul de prestations	15		
Tableau 6	Répartition des allocataires selon l'âge de l'allocataire	16		
Tableau 7	Montant moyen des Prestations Familiales versées par taille de famille	16		
Tableau 8	Nombre d'enfants à charge au sens des Prestations Familiales selon la taille de la famille	17		
Tableau 8	Nombre d'enfants bénéficiaires selon la catégorie	17		
Tableau 8	Nombre d'enfants bénéficiaires selon l'âge	17		
Tableau 9	Bénéficiaires de prestations légales et montants versés	18		
Tableau 10	Nombre de familles bénéficiaires par prestation selon la taille et la structure	19-20		
Annexe 1	Minima sociaux AAH, API, RMI, RSO, Contrats aidés par département	21		
	Répartition des bénéficiaires de minima par âge	23		
	Répartition des bénéficiaires de minima par type de famille	24		
	Répartition des bénéficiaires de minima sociaux par département	25-26		
	AAH population par tranche d'âge et type de famille par département	27-28		
	API population par tranche d'âge, nombre d'enfant(s) et par département	29-30		
	RMI population par tranche d'âge et type de famille par département	31-32		
	Bénéficiaires d'un intéressement à la reprise d'activité	34-35		
	Contrats aidés			
tableau	Bénéficiaires d'un CAV ou d'un CI-RMA selon l'âge de l'allocataire	37		
tableau	Bénéficiaires d'un CAV ou d'un CI-RMA selon le type de famille	37		
cartes	Bénéficiaires d'un Cav ou d'un CI-RMA par département	37		
	- contrat d'insertion revenu minimum d'activité	38-39		
	- contrat d'avenir	40-41		
Annexe 2	Nombre de bénéficiaires par prestation, par caf	45-50		
Annexe 3	Résultats financiers annuels par fonds	53-54		
Annexe 4	Résultats financiers annuels par prestation	57-62		
Annexe 5 : centralisation métropole des bénéficiaires des prestations légales (pages 65 à 84)			Métropole	DOM
Annexe 6 : centralisation DOM des bénéficiaires des prestations légales (pages 87 à 104)				
Tableau BE001	Tableau de synthèse des prestations légales	65	87	
Tableau BE002	Données du FILEAS© intégrées dans les tableaux RNDC	66	87	
Tableau BE005	Allocataires bénéficiaires de prestations légales	66	88	
Tableau BE007	Ventilation des allocataires suivant la situation familiale	67	88	
Tableau BE008	Allocataires par âge et présence d'un conjoint au foyer	67	89	
Tableau BE009	Nombre de familles bénéficiaires au sens de la législation familiale par prestation	68	89	
Tableau BE010	Nombre d'allocataires et nombre d'enfants dans les familles bénéficiaires	69	90	
Tableau BE011	Nombre d'allocataires et de personnes couvertes	69	90	
Tableau BE019	Nombre de familles bénéficiaires par regroupement de prestation	70	91	
Tableau BE021	Bénéficiaires selon les cumuls de prestations : croisement entre prestations	70	91	
Tableau BE022	Bénéficiaires selon les cumuls de prestations	71	92	
Tableau BE108	Bénéficiaires des AF selon la présence de majoration pour âge et du forfait	72	93	
Tableau BE109	Allocataires en partage des AF selon le nombre d'enfants en résidence alternée	72	93	
Tableau BE125	Bénéficiaires de l'Allocation de soutien familial (ASF)	73	94	
Tableau Be133	Tutelle selon la taille de la famille	73	94	
Tableau BE170	Bénéficiaires de l'Allocation d'éducation de l'enfant handicapé (AEEH) du complément et du	74	95	
Tableau BE171	Bénéficiaires de l'AEEH avec une majoration parent isolé	74	95	
Tableau BE180	Bénéficiaires de l'Allocation aux adultes handicapés (AAH)	75	96	
Tableau BE182	Bénéficiaires d'AAH selon la date d'avis CDAPH et la nature du dossier	75	96	

Liste des tableaux

centralisation prestations légales (suite)		Métropole	DOM
Tableau BE183	Bénéficiaires d'AAH et d'une pension ou réduction du montant selon le taux de perception	76	97
Tableau BE190	Bénéficiaires de l'API tableau de synthèse	76	97
Tableau BE192	Familles bénéficiaires d'une aide spécifique à l'emploi	77	98
Tableau BE210	Bénéficiaires de l'allocation de rentrée scolaire	77	98
Tableau BE240	Familles avec enfants de moins de six ans par prestation	78	98
Tableau BE245	Bénéficiaires de la prestation accueil jeune enfant	79	99
Tableau BE246	Bénéficiaires d'une ou plusieurs composantes de la PAJE	80	100
Tableau BE300	Bénéficiaires des anciennes prestations petite enfance	80	100
Tableau BE320	Bénéficiaires des anciennes prestations petite enfance selon l'âge de la mère	81	101
Tableau BE400	Entrées au cours de l'année et encore présents au 31 décembre	81	101
Tableau BE500	Enfants nés au cours de l'année par âge de la mère et le nombre d'enfants à charge des familles allocataires	81	101
Tableau BE501	Ventilation des enfants nés au cours de l'année par mois et rang de naissance	82	102
Tableau BE550	Enfants de 16 à 24 ans bénéficiaires selon leur activité et l'âge révolu	82	102
Tableau BE580	Enfants bénéficiaires selon la catégorie et l'âge révolu	83	103
Tableau BE700	Bénéficiaires suivant les ressources annuelles et le nombre d'enfants à charge	83	103
Tableau BE901	Nombre de bénéficiaires de prestations selon le régime	84	104
Tableau BE930	Nombre d'allocataires et d'enfants bénéficiaires du régime agricole		104

Aides au Logement

	Pages
Tableau	107
carte	108
carte	108
tableaux	109
tableau et graphe	110
tableau et graphe	111
cartes	112
graphiques	113
	114

Annexe 7 : tableau récapitulatif des aides au logement par Caf

117-120

Annexe 8 : centralisation métropole des statistiques logement

Métropole **DOM**

Annexe 9 : centralisation DOM des statistiques logement

tableau AP001	Tableau de synthèse	123	131
Tableau AP010	Bénéficiaires de l'ALF selon la taille de la famille et le type d'occupation	123	131
Tableau AP011	Bénéficiaires de l'ALS selon la taille de la famille et le type d'occupation	123	131
Tableau AP012	Bénéficiaires de l'APL selon la taille de la famille et le type d'occupation	124	-
Tableau AP030	Mode de versement de l'ALF, de l'ALS et de l'APL	124	132
Tableau AP050	Bénéficiaires de l'ALF, de l'ALS et de l'APL en situation d'impayé de loyer	124	132
Tableau AP100	Bénéficiaires ALF, ALS, APL selon l'âge de l'allocataire et le type d'occupation	125	132
Tableau AP120	Bénéficiaires d'une aide au logement selon l'activité et la zone	125	133
Tableau AP121	Bénéficiaires d'une aide au logement en situation de chômage	125	133
Tableau AP200	Bénéficiaires d'une aide au logement par zone et type d'occupation	126	133
Tableau AP201	Étudiants bénéficiaires selon la zone et le type d'occupation	126	134
Tableau AP300	Bénéficiaires de l'ALF, ALF moyenne, loyer moyen, assiette ressources	127	134
Tableau AP301	Bénéficiaires de l'ALS, ALS moyenne, loyer moyen, assiette ressources	127	135
Tableau AP302	Bénéficiaires de l'APL, APL moyenne, loyer moyen, assiette ressources	128	-
Tableau AP400	Bénéficiaires d'une prestation de logement accession selon la date de signature du prêt	128	135

Allocation de Logement Temporaire

	Pages
	139
carte	139
tableau	140
tableau	141
cartes	142
tableau	143

Liste des tableaux

Revenu Minimum d'Insertion

		Pages		
	Bénéficiaires du RMI	147-149		
Carte	Evolution des bénéficiaires sur un an - Caisses d'Allocations Familiales	149		
graphiques	profil des bénéficiaires	150		
Tableau 1	Série rétrospective des bénéficiaires du RMI	151		
Graphique	Evolution des bénéficiaires dans les Caisses d'Allocations familiales	151		
Tableau 2	Bénéficiaires du R.M.I. selon la situation familiale	152		
Tableau 3	Bénéficiaires du R.M.I. selon le montant payé	152		
Tableau 4	Bénéficiaires du R.M.I. selon l'âge de l'allocataire	153		
Tableau 5	Bénéficiaires du R.M.I. selon la date d'ouverture de droit	153		
Tableau 6	Bénéficiaires du R.M.I. selon l'existence de ressources	153		
Tableaux 7	Montants moyens de R.M.I., d'aide au logement, et de ressources par type de famille	154		
Tableau 8	Cumul RMI avec d'autres prestations (en %)	155		
Tableau 9	Forfait logement	155		
Tableau 10	Nationalité des bénéficiaires du R.M.I.	155		
Tableau 11	Bénéficiaires du R.M.I. et intéressement	156		
Tableau 12	Bénéficiaires d'une aide retour à l'emploi	156		
Annexe 10	Les bénéficiaires du RMI par département : Caf et MSA	157-162		
Annexe 11	Les bénéficiaires du RMI par caisse d'allocations familiales			
	Bénéficiaires du RMI par caisse d'allocations familiales : allocataires, bénéficiaires du RMI...	163-168		
Annexe 12	Séries rétrospectives des bénéficiaires du RMI par âge, type de famille,....			
	Séries rétrospectives des bénéficiaires du RMI - Métropole et Dom	169-176		
	par type de famille, par âge, par date d'ouverture de droit, par tranche de montant versé			
Annexe 13 : Centralisation Métropole des bénéficiaires du RMI (pages 177 à 182)			Métropole	DOM
Annexe 14 : Centralisation DOM des bénéficiaires du RMI (pages 185 à 188)				
Tableau 963	Synthèse bénéficiaires RMI	179	185	
Tableau 950	Bénéficiaires du RMI selon le nombre de personnes à charge	179	185	
Tableau 951	Bénéficiaires RMI selon le montant mensuel du RMI	179	185	
Tableau 952	ensemble des bénéficiaires : montants moyens de RMI, de PF - bénéficiaires avec un intéres	180	186	
Tableau 953	Bénéficiaires RMI selon l'existence de ressources autres que celles versées par la caf	180	186	
Tableau 954	Bénéficiaires RMI selon la date d'ouverture du droit	180	186	
Tableau 955	Bénéficiaires RMI selon l'âge de l'allocataire	181	187	
Tableau 957	Bénéficiaires RMI selon le nombre d'enfants au sens PF et au sens RMI	181	187	
Tableau 960	Bénéficiaires d'une aide retour emploi	181	187	
Tableau 962	Personnes à charge selon leur âge et la situation de famille de l'allocataire	182	188	