



***Prestations légales
Aides au logement
Revenu minimum d'insertion
au 31 décembre 2004***

***Caisses d'allocations familiales
Métropole et Départements d'Outre-Mer***

Direction des Statistiques, des Études et de la Recherche

	Pages
Prestations légales	
<i>Bénéficiaires des prestations légales au 31 décembre 2004</i>	5
<i>Modifications de législation</i>	6
<i>Bénéficiaires de la prestation d'accueil du jeune enfant</i>	7
<i>Bénéficiaires de prestations en métropole et DOM</i>	9
<i>Bénéficiaires de prestations en métropole</i>	10
<i>Bénéficiaires de prestations dans les DOM</i>	11
<i>Bénéficiaires de prestations légales</i>	13-16
<i>Annexe 1 : bénéficiaires de minima sociaux par département</i>	17
<i>Rmi, Api et Aah</i>	21-22
<i>Aah par âge et par taille de famille</i>	23-24
<i>Api par âge et par taille de famille</i>	25-26
<i>Rmi par âge et par taille de famille</i>	27-28
<i>Annexe 2 : bénéficiaires par prestation, par Caf et région</i>	29-38
<i>Annexe 3 : résultats financiers par fonds</i>	39-44
<i>Annexe 4 : résultats financiers par type de prestations</i>	45-50
<i>Annexe 5 : tableaux détaillés des prestations légales - Métropole</i>	51-72
<i>Annexe 6 : tableaux détaillés des prestations légales - DOM</i>	73-92
Aides au Logement	93
<i>Bénéficiaires d'une aide au logement au 31 décembre 2004</i>	95
<i>Législation des aides au logement</i>	102
<i>Annexe 7 : tableaux détaillés des aides au logement - Métropole</i>	103-112
<i>Annexe 8 : tableaux détaillés des aides au logement - DOM</i>	113-120
	121
Revenu minimum d'insertion	
<i>Bénéficiaires du Rmi au 31 décembre 2004</i>	123-126
<i>Tableaux métropole et DOM</i>	127-132
<i>Annexe 9 : bénéficiaires du RMI (Caf et Msa) par département</i>	133-136
<i>Annexe 10 : bénéficiaires du RMI par Caf, montant moyen, évolution..</i>	137-140
<i>Annexe 11 : séries rétrospectives des bénéficiaires du RMI (métropole et Dom)</i>	141-148
<i>Annexe 12 : tableaux détaillés du RMI - Métropole</i>	149-156
<i>Annexe 13 : tableaux détaillés du RMI - DOM</i>	157-163
Liste des tableaux	164-166

C.N.A.F

*Direction des Statistiques, des Etudes et de la Recherche
Pôle Statistiques de Prestations et d'Action Sociale*

*Françoise Mathieu - Chantal Salesses
Justinia Clément - Marie-José Robert*

PRESTATIONS LEGALES

Près de 10,5 millions d'allocataires bénéficient de prestations légales au 31 décembre 2004.

Avertissement important : ce fascicule porte sur les allocataires gérés par Cristal et TIM. Ce nombre d'allocataires ne comprend ni les allocataires EEE, ni les allocataires Conventions Internationales non gérés par TIM.

L'année 2004 a été principalement marquée par : le début des transferts de gestion des prestations familiales dont la prise en charge des allocataires de la poste (environ 25 000 nouveaux allocataires), la mise en place de la Prestation d'Accueil du Jeune Enfant (PAJE) qui remplace progressivement les prestations versées pour l'entretien et l'accueil de la petite enfance, et enfin la forte augmentation du nombre d'allocataires du RMI.

Au 31 décembre 2004, les Caisses d'Allocations Familiales ont versé des prestations à 10 454 920 allocataires (10 020 319 en Métropole et 434 601 dans les Départements d'Outre-Mer) soit une progression de 1,3% du nombre d'allocataires (+1,2% en Métropole, +2,9% dans les DOM) par rapport au 31 décembre 2003.

En Métropole, augmentation de 1,2% du nombre d'allocataires sur un an.

- L'augmentation du nombre d'allocataires en métropole est plus vive en 2004 (+1,2%) qu'en 2003 (+0,3%). Cette accélération est imputable à des facteurs multiples : intégration progressive et partielle d'allocataires relevant de régimes spéciaux, montée en charge de la PAJE, détérioration de la conjoncture économique ainsi que des conditions d'indemnisation du chômage qui pousse à la hausse les effectifs de bénéficiaires de prestations sous conditions de ressources et, singulièrement, du RMI.
- Au 1er juillet 2004, les caisses d'allocations familiales ont pris en charge les allocataires de la Poste. Une partie de ces allocataires percevaient déjà l'APL, l'AFEAMA, l'AGED de la part des Caf. On estime à 25 000 environ le nombre de nouveaux allocataires CAF induit par ce transfert.
- La mise en place au 1er janvier 2004 de la PAJE qui doit in fine remplacer les prestations liées à la naissance et à la petite enfance, affecte au 31 décembre 2004, l'APJE (-48,3%), l'APE (-27,3%), l'AGED (-10,5%), l'AFEAMA (-9,7%). A ce jour, 726 318 allocataires perçoivent la PAJE. Le nombre de familles bénéficiant en décembre 2004 d'au moins une prestation petite enfance (APJE, APE, AFEAMA, AGED, AAD ou PAJE) est inférieur de 19 918 à ce qu'il était un an plus tôt. Cette baisse résulte essentiellement du mode de versement de la PAJE : remplacement des cinq mensualités d'APJE courte par une prime unique de 826,10 € versée au 7^{ème} mois de grossesse. Le montant global versé à ce titre aux allocataires reste inchangé, mais le nombre de bénéficiaires au titre de décembre 2004 diminue ; ne sont détectées que les femmes au 7^{ème} mois de grossesse, alors qu'auparavant elles l'étaient dès le 5^{ème} mois de grossesse.
- Forte progression des minima sociaux : Le nombre de bénéficiaires du RMI enregistre la plus forte progression depuis 10 ans (+8,8% contre +5% sur l'année précédente). Cette accélération du RMI traduit à la fois la stagnation du chômage à un niveau élevé après les hausses importantes de 2003, et les effets différés de la réforme de l'assurance chômage intervenue le 1er janvier 2003 : à l'issue de leur indemnisation au titre de l'assurance chômage, une partie des chômeurs (ceux dont l'ancienneté sur le marché du travail ne leur permet pas de prétendre au bénéfice de l'Allocation de solidarité spécifique, et qui sont isolés ou dont le conjoint n'a pas ou peu de ressources) bascule en effet dans le RMI. La réduction des durées d'indemnisation a donc induit une augmentation de la proportion des chômeurs couverts par le RMI en 2004. La croissance du nombre de bénéficiaires de l'allocation de parent isolé s'est stabilisée (+3,3% en 2004, +3,6% en 2003), celle des bénéficiaires de l'allocation adultes handicapés est régulière (+2,7% en 2004, +2,2% en 2003).
- La réforme de l'Allocation d'Education Spéciale est pratiquement achevée, 99% des bénéficiaires d'AES avec complément se sont vus attribuer les nouveaux compléments. Le nombre de bénéficiaires

continue de progresser : +5,7% en 2004, +4,9% en 2003.

- ❑ Le nombre de bénéficiaires de l'Allocation de Soutien Familial progresse de +2,5%. L'augmentation la plus forte concerne le nombre d'enfants ayant un parent reconnu hors d'état de verser la pension alimentaire (+5,7%).
- ❑ Globalement, le nombre de bénéficiaires d'une aide au logement diminue de 0,5%. Cette évolution est hétérogène : l'APL baisse de 1,9% alors que l'ALF et l'ALS augmentent respectivement de +0,7% et +0,6%. Cette régression est due au relèvement du seuil de non versement (de 15 à 24 €) et à la faible revalorisation des barèmes.
- ❑ Les effectifs de bénéficiaires de l'allocation de rentrée scolaire et du complément familial qui étaient en diminution depuis l'année 2000 augmentent respectivement de +0,9% et +0,3%. La hausse du nombre de bénéficiaires de ces prestations sous conditions de ressources résulte des effets combinés de la faible progression des ressources des allocataires en 2003, et d'une augmentation du nombre d'allocataires en situation de chômage en 2004 (notamment du chômage non indemnisé suite à la réforme de l'assurance chômage).

- ❑ Au 31 décembre 2004 les CAF géraient 479 bénéficiaires du **RMA** dont 85% percevaient une aide logement.

Dans les DOM, le nombre d'allocataires est en hausse (+2,9%).

- ❑ Le nombre de bénéficiaires d'allocations familiales progresse de 3% en 2004 (+2,4% en 2003).
- ❑ Progression importante des minima sociaux : +6,2% pour le RMI, +11,5% pour l'API (progression due à l'alignement en cours des montants sur ceux de la métropole). L'AAH continue de progresser : +3,2%
- ❑ Le Revenu de Solidarité comptabilise 9 124 bénéficiaires, soit une progression de 7,6% en un an.
- ❑ Le nombre de bénéficiaires d'une **aide au logement** continue de progresser (+3,1%), même si cette augmentation est moins marquée que celles des années précédentes (+4,1% en 2003 et 3,5% en 2002).

Les modifications de législation

- Mise en place de la **PAJE** en faveur des familles accueillant un nouvel enfant (naissance ou adoption) à compter de janvier 2004. La PAJE se substitue à l'APJE, l'APE, l'AFEAMA, l'AGED et l'allocation d'adoption. La PAJE achèvera sa montée en charge au 1^{er} janvier 2007 avec l'intégration à cette date dans le nouveau dispositif de l'ensemble des enfants encore couverts par les anciennes prestations. La PAJE comprend d'abord un socle sous conditions de ressources : une prime de naissance ou d'adoption, et une allocation de base versée pendant 3 années. La PAJE comprend ensuite deux types de compléments : un complément de libre choix d'activité pour les parents qui n'exerce pas d'activité (ou seulement à temps partiel) pour élever leur enfant, et des compléments de garde en cas de recours à une garde individuelle payante, au domicile aussi bien qu'à l'extérieur du domicile.
- **Décentralisation du RMI** dont la responsabilité incombe désormais au conseil général ; les CAF restent toutefois gestionnaires de la prestation.
- Revalorisation de la **base mensuelle de calcul des allocations familiales** de 1,7% au 1^{er} janvier 2004.
- Le **RMA** a été mis en application par le décret du 29 mars 2004. Seuls sont dénombrés dans le FILEAS, les bénéficiaires RMA gérés par les CAF, c'est-à-dire, lorsqu'elles versent l'aide départementale à l'employeur.
- Poursuite de l'harmonisation du montant de l'**API versé dans les DOM** avec celui de la métropole, sur 7 ans, à compter de janvier 2001.
- **Les aides au logement** : Au 1^{er} juin 2004 relèvement du seuil de non versement des aides personnelles au logement à 24 € (au lieu de 15 €).
- Au 1^{er} juillet 2004 prise en compte des allocataires de **la Poste**.

Bénéficiaires de la prestation d'accueil du jeune enfant (PAJE) au 31 décembre 2004

	Métropole	Dom	Total Caf
Primes de naissances/ Adoptions	50 662	2 188	52 850
Allocation de Base Naissances/Adoptions	638 394	27 277	665 671
Complément Libre Choix d'Activité :	176 330	2 592	178 922
- Un enfant	31 164	296	31 460
- Deux enfants	91 423	1 251	92 674
- Trois enfants et plus	53 743	1 045	54 788
Complément Mode de Garde dont : (2)	107 019	489	107 508
- Assistante Maternelle	99 856	411	100 267
- Garde à domicile	7 119	78	7 197
- Structure	44	0	44
Nombre d'allocataires de la PAJE (1)	726 318	29 752	756 070

Source : CNAF Fichier FILEAS

(1) Un allocataire de la PAJE peut être bénéficiaire du cumul de plusieurs "sous prestations" de la PAJE ; le nombre d'allocataires n'est donc pas la somme des différentes rubriques de la PAJE

(2) Les bénéficiaires du complément mode de garde dénombrés ici sont ceux qui ont eu recours à une garde en novembre

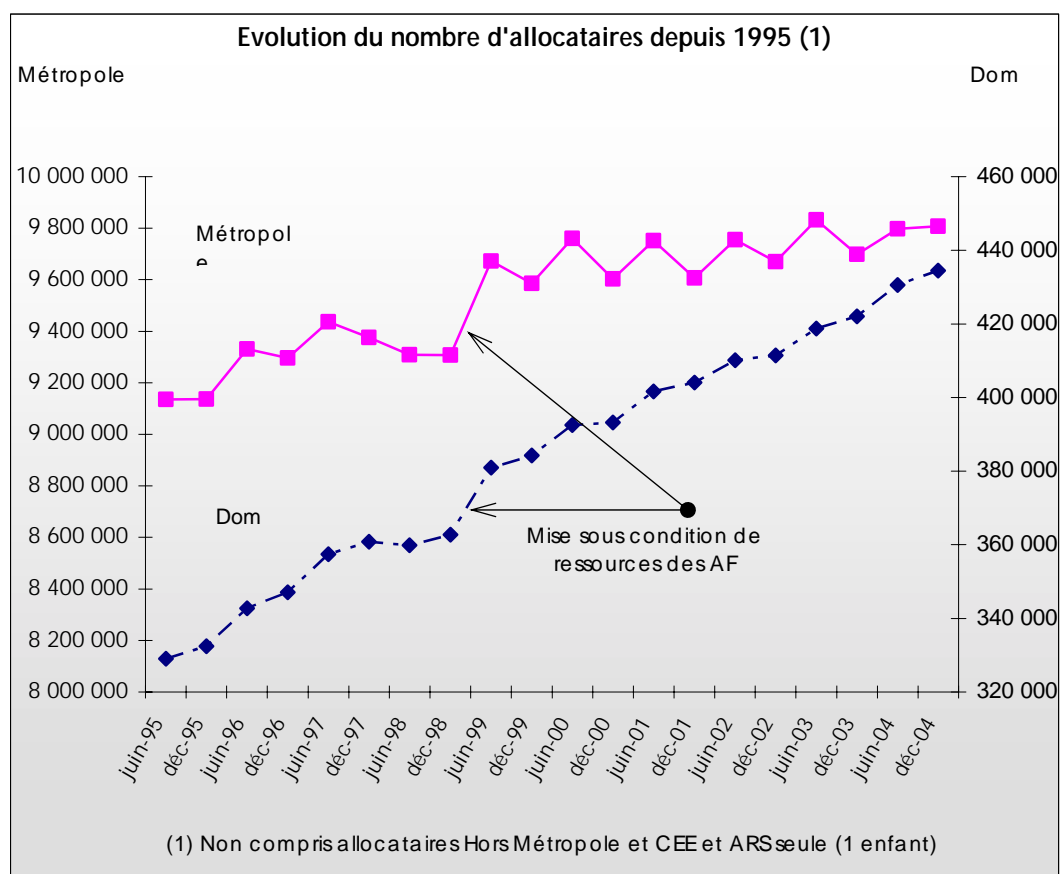

Source : CNAF fichier FILEAS

**Evolution du nombre d'allocataires
entre décembre 2003 et décembre 2004
- caisses d'allocations familiales -**

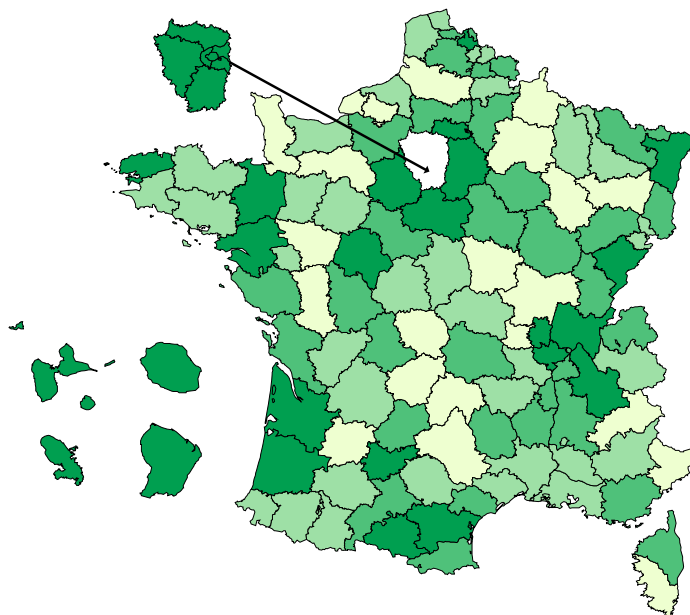

évolution annuelle en %

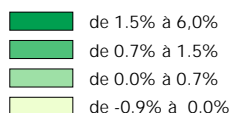

Evolution nationale : 1,3%
Métropole : 1,2%
Dom : 2,9%

**Personnes couvertes par les Caf pour 100 habitants
au 31 décembre 2004**

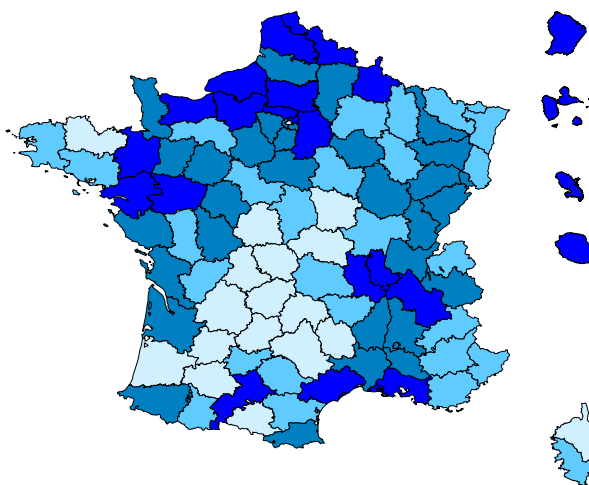

taux de couverture en %



Moyenne Métropole : 46
Moyenne Dom : 66

Sources : FILEAS,
INSEE (estimation au 01/01/03)

Les bénéficiaires de prestations légales en métropole et dans les départements d'outre-mer

	Effectifs au 31 décembre			% bénéf. sur alloc. déc 2004 (1)	Taux d'évolution annuel en %	
	2002	2003	2004		2003	2004
Nombre d'allocataires présents dans le FILEAS(TIM inclus)	10 281 694	10 322 796	10 454 920		0,4	1,3
Nombre d'enfants à charge au sens des Prest. Familiales(*)	12 222 999	12 271 172	12 451 619		0,4	1,5
Nombre total d'enfants (naissances du mois inclus) (*)	12 511 375	12 562 739	12 774 256		0,4	1,7
Nombre de personnes couvertes (*)	27 989 730	28 036 698	28 424 653		0,2	1,4
Bénéficiaires potentiels d'Action Sociale	6 153 502	6 186 293	6 293 098		0,5	1,7
Nombre d'allocataires du FNPF	6 569 055	6 618 516	6 720 417	64,3	0,8	1,5
Nombre de Familles Bénéficiaires de :						
Entretien des Enfants						
. Allocations Familiales	4 210 391	4 253 717	4 319 977	41,3	1,0	1,6
. dont forfait allocations familiales	-	58 098	115 248	1,1	-	98,4
. dont majorations de + de 11 ans	1 619 154	1 625 308	1 626 923	15,6	0,4	0,1
. dont majorations de + de 16 ans	668 300	674 374	681 294	6,5	0,9	1,0
. Complément Familial	829 412	824 418	827 143	7,9	-0,6	0,3
. Allocation de rentrée scolaire (2)	2 859 442	2 816 084	2 842 908	27,2	-1,5	1,0
. dont familles 1 enfant sans autre prestation	187 871	190 596	203 678	1,9	1,5	6,9
Naissance Jeune Enfant						
. Prestation d'Accueil du Jeune Enfant	-	-	756 070	7,2	-	
. Allocation Pour Jeune Enfant	1 297 912	1 267 404	658 428	6,3	-2,4	-48,0
. Allocation Parentale d'Education	511 904	513 160	373 227	3,6	0,2	-27,3
. Allocation de Garde d'Enfant à Domicile	52 832	51 027	45 645	0,4	-3,4	-10,5
. Aide à la Famille pour l'Emploi Ass. Maternelle	591 050	605 905	547 157	5,2	2,5	-9,7
. Allocation d'Adoption	1 240	1 492	632	N.S	N.S	N.S.
Monoparentalité						
. Allocation de Parent Isolé	179 726	187 637	195 441	1,9	4,4	4,2
. Allocation de Soutien Familial	619 000	637 449	653 783	6,3	3,0	2,6
Logement						
. Allocation Logement Familiale	1 192 268	1 177 332	1 187 232	11,4	-1,3	0,8
. Allocation Logement Sociale (FNAL)	2 088 000	2 090 450	2 104 336	20,1	0,1	0,7
. Aide Personnalisée au Logement (FNH)	2 601 727	2 533 765	2 484 430	23,8	-2,6	-1,9
. Primes de Déménagement ALF ou APL versées au cours de l'année	9 043	9 392	9 469	0,1	3,9	0,8
Invalidité						
. Allocation d'Education Spéciale	108 979	114 388	120 779	1,2	5,0	5,6
. Allocation de présence parentale	2 314	3 158	3 404	N.S	N.S	N.S.
. Allocation Adultes Handicapés	716 784	732 839	752 988	7,2	2,2	2,7
. Complément AAH	148 806	152 540	158 248	1,5	2,5	3,7
Précarité						
. Revenu Minimum d'Insertion	1 068 923	1 120 844	1 215 585	11,6	4,9	8,5
. Revenu Minimum d'Activité	-	-	520			
. Revenu de Solidarité	8 175	8 479	9 124	0,1	3,7	7,6
Autres						
. Allocation Différentielle	11 505	11 116	11 317	0,1	-3,4	1,8
. Conventions internationales gérées par le modèle TIM	12 975	11 491	9 151	0,1	-11,4	-20,4

Source : CNAF Tichier FILEAS

(1) Le cumul des prestations est supérieur à 100% du fait qu'un allocataire peut être bénéficiaire de plusieurs prestations.

(*) TIM inclus

N.S : non significatif

Les bénéficiaires de prestations légales en métropole

	Effectifs au 31 décembre			% bénéf. sur alloc. éc 2004 (%)	Taux d'évolution annuel en %	
	2002	2003	2004		2003	2004
Nombre d'allocataires présents dans le FILEAS(TIM inclus)	9 870 134	9 900 648	10 020 319		0,3	1,2
Nombre d'enfants à charge au sens des Prest. Familiales(*)	11 692 757	11 733 572	11 903 375		0,3	1,4
Nombre total d'enfants (naissances du mois inclus) (*)	11 957 044	11 999 642	12 197 262		0,4	1,6
Nombre de personnes couvertes (*)	26 860 440	26 886 840	27 246 605		0,1	1,3
Bénéficiaires potentiels d'Action Sociale	5 872 752	5 899 874	6 001 361		0,5	1,7
Nombre d'allocataires du FNPf	6 268 767	6 311 910	6 407 644	63,9	0,7	1,5
Nombre de Familles Bénéficiaires de :						
Entretien des Enfants						
. Allocations Familiales	3 965 406	4 002 938	4 061 650	40,5	0,9	1,5
. dont forfait allocations familiales	-	54 937	108 896	1,1	-	98,2
. dont majorations de + de 11 ans	1 531 705	1 535 532	1 534 995	15,3	0,2	0,0
. dont majorations de + de 16 ans	615 409	620 063	625 129	6,2	0,8	0,8
. Complément Familial	795 608	789 570	791 628	7,9	-0,8	0,3
. Allocation de rentrée scolaire (2)	2 695 474	2 650 316	2 674 881	26,7	-1,7	0,9
dont familles 1 enfant sans autre prestation	187 790	190 478	203 556	2,0	1,4	6,9
Naissance Jeune Enfant						
. Prestation d'Accueil du Jeune Enfant			726 318	7,2	-	
. Allocation Pour Jeune Enfant	1 227 046	1 197 808	619 428	6,2	-2,4	-48,3
. Allocation Parentale d'Education	505 238	506 355	368 097	3,7	0,2	-27,3
. Allocation de Garde d'Enfant à Domicile	52 599	50 760	45 417	0,5	-3,5	-10,5
. Aide à la Famille pour l'Emploi Ass. Maternelle	589 238	604 056	545 513	5,4	2,5	-9,7
. Allocation d'Adoption	1 232	1 475	627	N.S	N.S	N.S.
Monoparentalité						
. Allocation de Parent Isolé	162 885	168 824	174 472	1,7	3,6	3,3
. Allocation de Soutien Familial	536 253	551 772	565 794	5,6	2,9	2,5
Logement						
. Allocation Logement Familiale	1 089 436	1 071 206	1 078 549	10,8	-1,7	0,7
. Allocation Logement Sociale (FNAL)	2 035 838	2 035 155	2 046 613	20,4	0,0	0,6
. Aide Personnalisée au Logement (FNH)	2 601 677	2 533 765	2 484 430	24,8	-2,6	-1,9
. Primes de Déménagement ALF ou APL versées au cours de l'année	8 993	9 305	9 366	0,1	3,5	0,7
Invalidité						
. Allocation d'Education Spéciale	104 522	109 676	115 959	1,2	4,9	5,7
. Allocation de présence parentale	2 290	3 114	3 366	N.S	N.S	N.S.
. Allocation Adultes Handicapés	692 304	707 615	726 967	7,3	2,2	2,7
. Complément AAH	146 319	149 936	155 475	1,6	2,5	3,7
Précarité						
. Revenu Minimum d'Insertion	929 268	975 272	1 061 005	10,6	5,0	8,8
. Revenu Minimum d'Activité	-	-	479			
Autres						
. Allocation Différentielle	11 505	11 116	11 317	0,1	-3,4	1,8
. Conventions internationales gérées par le modèle TIM	12 975	11 491	9 151	0,1	-11,4	-20,4

Source : CNAF fichier FILEAS

(1) Le cumul des prestations est supérieur à 100% du fait qu'un allocataire peut être bénéficiaire de plusieurs prestations.

(*) TIM inclus

N.S : non significatif

Résultats au 31 décembre 2004

Prestations Légales - Logement - RMI - page 10 -

Les bénéficiaires de prestations légales dans les départements d'outre-mer

	Effectifs au 31 décembre			% bénéf. sur alloc. déc 2004 (1)	Taux d'évolution annuel en %	
	2002	2003	2004		2003	2004
Nombre d'allocataires présents dans le FILEAS (TIM inclus)	411 560	422 148	434 601	100,0	2,6	2,9
Nombre d'enfants à charge au sens des Prest. Familiales(*)	530 242	537 600	548 244		1,4	2,0
Nombre total d'enfants (naissances du mois inclus) (*)	554 331	563 097	576 994		1,6	2,5
Nombre de personnes couvertes (*)	1 129 290	1 149 858	1 178 048		1,8	2,5
Bénéficiaires potentiels d'Action Sociale	280 750	286 419	291 737	67,1	2,0	1,9
<i>Nombre d'allocataires du FNPF</i>	300 288	306 606	312 773	72,0	2,1	2,0
Nombre de Familles Bénéficiaires de :						
Entretien des Enfants						
. Allocations Familiales	244 985	250 779	258 327	59,4	2,4	3,0
. dont forfait allocations familiales	-	3 161	6 352	1,5		100,9
. dont majorations de + de 11 ans	87 449	89 776	91 928	21,2	2,7	2,4
. dont majorations de + de 16 ans	52 891	54 311	56 165	12,9	2,7	3,4
. Complément Familial	33 804	34 848	35 515	8,2	3,1	1,9
. Allocation de rentrée scolaire (2)	163 968	165 768	168 027	38,7	1,1	1,4
dont familles 1 enfant sans autre prestation	81	118	122	0,0	45,7	3,4
Naissance Jeune Enfant						
. Prestation d'Accueil du Jeune Enfant	-	-	29 752	6,8	-	-
. Allocation Pour Jeune Enfant	70 866	69 596	39 000	9,0	-1,8	-44,0
. Allocation Parentale d'Education	6 666	6 805	5 130	1,2	2,1	-24,6
. Allocation de Garde d'Enfant à Domicile	233	267	228	0,1	14,6	-14,6
. Aide à la Famille pour l'Emploi Ass. Maternelle	1 812	1 849	1 644	0,4	2,0	-11,1
. Allocation d'Adoption	8	17	5	N.S	N.S	N.S.
Monoparentalité						
. Allocation de Parent Isolé	16 841	18 813	20 969	4,8	11,7	11,5
. Allocation de Soutien Familial	82 747	85 677	87 989	20,2	3,5	2,7
Logement						
. Allocation Logement Familiale	102 832	106 126	108 683	25,0	3,2	2,4
. Allocation Logement Sociale (FNAL)	52 162	55 295	57 723	13,3	6,0	4,4
. Primes de Déménagement ALF ou APL versées au cours de l'année	50	87	103	N.S	N.S	N.S.
Invalidité						
. Allocation d'Education Spéciale	4 457	4 712	4 820	1,1	5,7	2,3
. Allocation de présence parentale	24	44	38	N.S	N.S	N.S.
. Allocation Adultes Handicapés	24 480	25 224	26 021	6,0	3,0	3,2
. Complément AAH	2 487	2 604	2 773	0,6	4,7	6,5
Précarité						
. Revenu Minimum d'Insertion	139 655	145 572	154 580	35,6	4,2	6,2
. Revenu Minimum d'Activité	-	-	41	N.S.	-	-
. Revenu de Solidarité	8 175	8 479	9 124	2,1	3,7	7,6

Source : CNAF fichier FILEAS

(1) Le cumul des prestations est supérieur à 100% du fait qu'un allocataire peut être bénéficiaire de plusieurs prestations.

(*) TIM inclus

N.S : non significatif

Répartition des allocataires selon le cumul des prestations

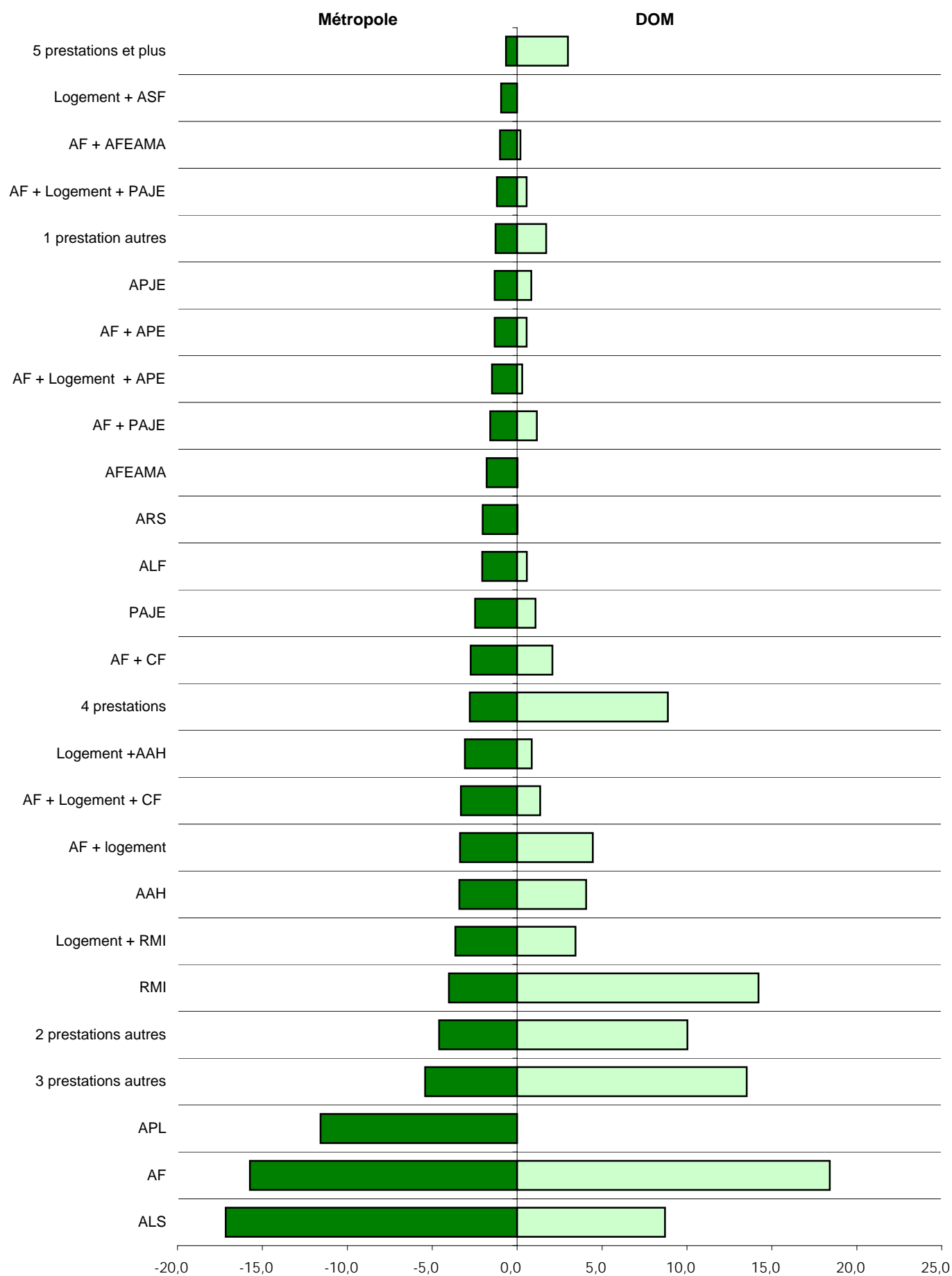

lecture : 17,1% des allocataires en métropole perçoivent uniquement l'allocation de logement sociale

Structure familiale des bénéficiaires de prestations

Type de famille	Métropole	Dom	Total Caf	structure en %
Total couples	5 021 321	166 325	5 187 646	49,6
couple seul	511 872	15 208	527 080	5,0
couple 1 enfant	1 037 329	54 444	1 091 773	10,4
couple 2 enfants	2 330 598	58 594	2 389 192	22,9
couple 3 enfants	871 567	25 902	897 469	8,6
couple 4 enfants et +	269 955	12 177	282 132	2,7
Total familles monoparentales	1 428 415	134 528	1 562 943	14,9
isolé 1 enfant	760 013	69 505	829 518	7,9
isolé 2 enfants	466 830	39 488	506 318	4,8
isolé 3 enfants	148 407	15 565	163 972	1,6
isolé 4 enfants et +	53 165	9 970	63 135	0,6
Total personnes seules	3 561 432	133 748	3 695 180	35,3
femme seule	1 956 679	58 681	2 015 360	19,3
homme seul	1 604 753	75 067	1 679 820	16,1
Hors Métropole (TIM)	9 151	0	9 151	0,1
TOTAL	10 020 319	434 601	10 454 920	100,0

Source : CNAF fichier FILEAS

Bénéficiaires selon les cumuls de prestations

	Métropole		DOM	
	nombre	%	nombre	%
Allocation de logement sociale	1 717 521	17,1	37 819	8,7
Allocations familiales	1 574 892	15,7	80 019	18,4
Aide personnalisée au logement	1 159 051	11,6		
Revenu minimum d'insertion	402 120	4,0	61 770	14,2
Allocation adultes handicapés	340 390	3,4	17 664	4,1
Prestation d'accueil du jeune enfant	248 409	2,5	4 723	1,1
Allocation de logement familiale	206 205	2,1	2 483	0,6
Allocation de rentrée scolaire	203 556	2,0	122	0,0
Aide famille pour emploi assistante mater. agréée	179 234	1,8	115	0,0
Allocation pour jeune enfant	132 362	1,3	3 624	0,8
Allocation de soutien familial	86 607	0,9	1	0,0
Allocation d'éducation spéciale	14 790	0,1	1	0,0
Allocation de garde à domicile	10 880	0,1	29	0,0
Allocation de parent isolé	9 210	0,1	1 021	0,2
Autres	6 515	0,1	6 350	1,5
Total bénéficiaires d'une prestation	6 291 742	62,8	215 741	49,6
Logement + Revenu minimum d'insertion	364 440	3,6	14 935	3,4
Allocations familiales + logement	337 452	3,4	19 351	4,5
Logement + Alloc. Adultes handicapés	308 155	3,1	3 735	0,9
Allocations familiales + complément familial	273 843	2,7	9 003	2,1
Autres	163 336	1,6	21 785	5,0
Allocations familiales + PAJE	159 035	1,6	5 036	1,2
Allocations familiales + alloc. Parent. Educ	132 979	1,3	2 406	0,6
Allocations familiales + AFEAMA	101 448	1,0	843	0,2
Logement + Alloc soutien familial	94 629	0,9		0,0
Alloc. Jeune enfant + AFEAMA	80 046	0,8	99	0,0
Logement + Alloc. Jeune enfant	65 411	0,7	2 010	0,5
Allocations familiales + alloc. Jeune enfant	60 409	0,6	5 001	1,2
Logement + PAJE	59 757	0,6	1 242	0,3
Allocations familiales + alloc soutien familial	31 030	0,3	13 458	3,1
Total bénéficiaires 2 prestations	2 231 970	22,3	98 904	22,8
Total bénéficiaires 3 prestations	1 143 134	11,4	68 379	15,7
Total bénéficiaires 4 prestations	278 980	2,8	38 562	8,9
Total bénéficiaires 5 prestations et plus	65 342	0,7	13 015	3,0
Hors Métropole (TIM)	9 151	0,1		
Ensemble des allocataires (hors migrants et CEE)	10 020 319	100,0	434 601	100,0

Source : CNAF fichier FILEAS

Répartition des allocataires selon l'âge de l'allocataire

Allocataires par âge	Métropole		Dom	
	nombre	%	nombre	%
moins de 20 ans	171 132	1,7	6 248	1,4
de 20 ans à 24 ans	1 059 782	10,6	26 264	6,0
de 25 ans à 29 ans	1 088 217	10,9	49 625	11,4
de 30 ans à 39 ans	3 198 633	31,9	145 374	33,4
de 40 ans à 49 ans	2 483 896	24,8	121 991	28,1
de 50 ans à 59 ans	975 872	9,7	57 339	13,2
60 ans et plus	1 032 392	10,3	27 724	6,4
Age inconnu	1 244	0,0	36	0,0
<i>Hors Métropole (TIM)</i>	<i>9 151</i>	<i>0,1</i>		
Total allocataires	10 020 319	100,0	434 601	100,0

Source : CNAF fichier FILEAS

Montant moyen des Prestations Familiales versées par taille de famille

	Métropole	Dom
	montants moyens*	
Isolés sans enfant	262 €	369 €
Couples sans enfant	313 €	388 €
Familles de 1 enfant	349 €	316 €
Familles de 2 enfants	326 €	446 €
Familles de 3 enfants	663 €	721 €
Familles de 4 enfants	956 €	1 014 €
Familles de 5 enfants et plus	1 362 €	1 443 €
Montant moyen des prestations versées	365 €	447 €

* Ces montants ont été calculés à partir du FILEAS

Source : CNAF fichier FILEAS

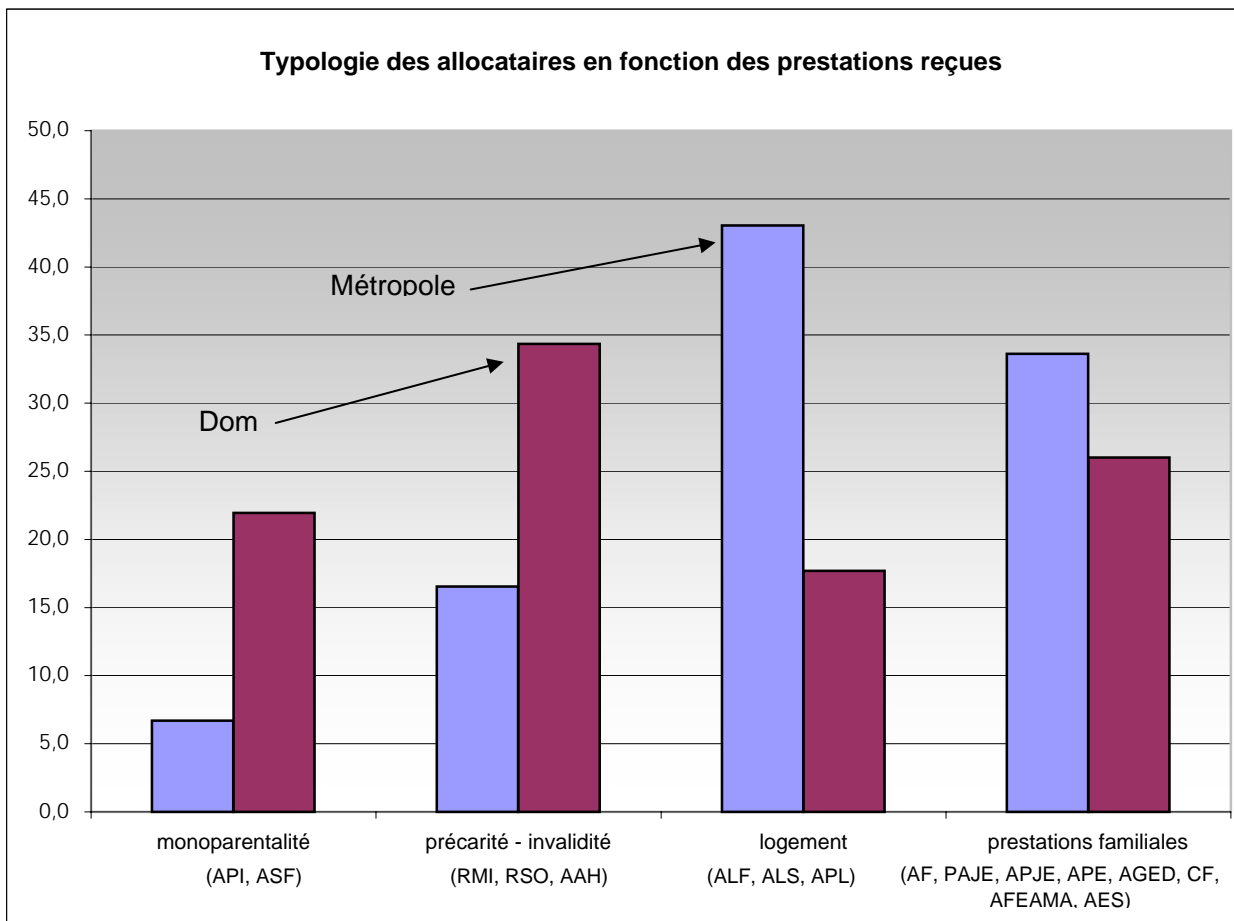

Source : CNAF fichier FILEAS

lecture : il s'agit d'une typologie; les allocataires ne sont comptés qu'une seule fois. Dès lors qu'un allocataire perçoit une prestation de monoparentalité il est comptabilisé dans la première catégorie de l'histogramme.

Nombre d'enfants à charge au sens des Prestations Familiales selon la taille de la famille

Nombre d'enfants de 0 à 20 ans à charge au sens des prestations familiales	Métropole		Dom	
	nombre	%	nombre	%
1 enfant	1 797 342	15,1	123 949	22,6
2 enfants	5 594 856	47,0	196 164	35,8
3 enfants	3 059 922	25,7	124 401	22,7
4 enfants	936 232	7,9	54 160	9,9
5 enfants	300 390	2,5	24 160	4,4
6 enfants	111 618	0,9	12 702	2,3
7 enfants	43 764	0,4	6 916	1,3
8 enfants et plus	36 621	0,3	5 792	1,1
<i>Hors Métropole (TIM)</i>	<i>22 630</i>	<i>0,2</i>		
Total enfants	11 903 375	100,0	548 244	100,0

Source : CNAF fichier FILEAS

Nombre d'enfants de 0 à 25 ans selon la catégorie	Métropole		Dom	
	nombre	%	nombre	%
Enfants nés en décembre	52 231	0,4	2 119	0,4
de 0 à 20 ans au sens des PF	11 880 745	97,4	548 244	95,0
de 0 à 20 ans AF seules	6 278	0,1	415	0,1
de 20 à 22 ans log DOM sans RMI	162 589	1,3	7 867	1,4
de 20 à 22 ans log DOM avec RMI	17 639	0,1	4 060	0,7
de 0 à 25 ans RMI SEUL	52 086	0,4	14 289	2,5
<i>Hors Métropole (TIM)</i>	<i>25 694</i>	<i>0,2</i>		
Total enfants	12 197 262	100,0	576 994	100,0

Source : CNAF fichier FILEAS

Nombre d'enfants de 0 à 25 ans selon l'âge	Métropole		Dom	
	nombre	%	nombre	%
Naissances du mois	52 231	0,4	2 119	0,4
moins de 1 an	631 720	5,2	26 050	4,5
1 an	666 229	5,5	28 645	5,0
2 ans	678 248	5,6	29 173	5,1
3 ans	640 501	5,3	30 063	5,2
4 ans	652 019	5,3	30 086	5,2
5 ans	633 548	5,2	28 785	5,0
6 ans	634 927	5,2	28 131	4,9
7 ans	621 128	5,1	28 628	5,0
8 ans	625 808	5,1	27 594	4,8
9 ans	618 548	5,1	27 393	4,7
10 ans	597 954	4,9	27 791	4,8
11 ans	590 986	4,8	27 786	4,8
12 ans	609 852	5,0	29 100	5,0
13 ans	611 936	5,0	28 828	5,0
14 ans	600 896	4,9	28 594	5,0
15 ans	584 153	4,8	28 202	4,9
16 ans	559 252	4,6	26 631	4,6
17 ans	516 121	4,2	24 888	4,3
18 ans	440 280	3,6	22 426	3,9
19 ans	375 730	3,1	20 545	3,6
20 ans	183 797	1,5	11 087	1,9
21 ans	15 612	0,1	5 776	1,0
22 ans	12 640	0,1	3 358	0,6
23 ans	9 780	0,1	2 901	0,5
24 ans	7 290	0,1	2 411	0,4
Enfants non décrits	382	0,0	3	0,0
<i>Hors Métropole (TIM)</i>	<i>25 694</i>	<i>0,2</i>		
Total enfants	12 197 262	100,0	576 994	100,0

Source : CNAF fichier FILEAS

**Bénéficiaires de prestations légales au 31 décembre 2004
et montants des prestations versées au titre de l'année 2004**

	Métropole		Dom	
	Bénéficiaires	Montants en milliers d'euros	Bénéficiaires	Montants en milliers d'euros
Entretien des Enfants				
. Allocations Familiales	4 061 650	9 963 677	258 327	495 414
. Complément Familial	791 628	1 390 359	35 515	36 238
. Allocation de rentrée scolaire (2)	2 674 881	1 195 594	168 027	73 873
Naissance Jeune Enfant				
. Prestation d'Accueil du Jeune Enfant	726 318	1 689 124	29 752	58 072
. Allocation Pour Jeune Enfant	619 428	1 560 870	39 000	100 799
. Allocation Parentale d'Education	368 097	2 445 651	5 130	37 507
. Allocation de Garde d'Enfant à Domicile	45 417	113 464	228	289
. Aide à la Famille pour l'Emploi Ass. Maternelle	545 513	2 129 502	1 644	9 572
. Allocation d'Adoption	627	2 545	5	34
Monoparentalité				
. Allocation de Parent Isolé	174 472	822 459	20 969	71 112
. Allocation de Soutien Familial	565 794	841 377	87 989	138 266
Logement				
. Allocation Logement Familiale	1 078 549	3 009 049	108 683	344 180
. Allocation Logement Sociale (FNAL)(**)	2 046 613	3 843 656	57 723	115 431
. Aide Personnalisée au Logement (FNH) (**)	2 484 430	5 994 615		0
. Primes de Déménagement ALF ou APL versées au cours de l'année	9 366	5 780	103	69
Invalidité				
. Allocation d'Education Spéciale	115 959	427 743	4 820	18 157
. Allocation de présence parentale	3 366	32 000	38	471
. Allocation Adultes Handicapés (Base et complément)	726 967	4 482 072	26 021	180 428
Précarité				
. Revenu Minimum d'Insertion et la prime(**)	1 061 005	4 771 355	154 580	709 255
. Revenu Minimum d'Activité (**)	479	566	41	36
. Revenu de Solidarité			9 124	45 589
Autres				
. Allocation Différentielle	11 317	22 454		

Source : CNAF fichier FILEAS

(**) Versé aux allocataires

Minima sociaux AAH API RMI FNS par département

Les huit minima sociaux

On appelle « minima sociaux » des prestations sociales non contributives, c'est à dire sans contrepartie de cotisations, attribuées sous condition de ressources en vue d'assurer à l'individu et à sa famille un revenu minimum.

Depuis la création en 1930 de la pension d'invalidité, jusqu'au revenu minimum d'insertion institué en 1988, de nombreux dispositifs assurant des ressources minimales à des populations spécifiques ont été mis en place. Le système de protection sociale français comprend 8 minima :

- Le minimum vieillesse,
- Le minimum invalidité,
- L'allocation aux adultes handicapés,
- L'allocation de parent isolé,
- L'allocation d'assurance veuvage,
- L'allocation d'insertion,
- L'allocation de solidarité spécifique
- Le revenu minimum d'insertion.

Les caisses d'allocations familiales gèrent trois de ces minima : le revenu minimum d'insertion (RMI), l'allocation de parent isolé (API) et l'allocation aux adultes handicapés (AAH).

L'allocation aux adultes handicapés : La loi d'orientation du 30 juin 1975 concernant les personnes handicapées leur reconnaît un droit personnel à la solidarité nationale. L'allocation aux adultes handicapés est destinée à assurer à tous les handicapés un revenu minimum.

Cette allocation est accordée à toute personne de plus de 20 ans déclarée handicapée par une commission (COTOREP), c'est à dire soit invalide à plus de 80 %, soit jugée dans l'impossibilité de se procurer un emploi compte tenu de son handicap (article 35-2).

L'allocation de parent isolé, a été créée en 1976 pour apporter un minimum de ressources aux personnes isolées assumant seules la charge d'enfant(s). La femme seule enceinte est assimilée à un parent isolé. L'Api est versée pendant 12 mois ou jusqu'au troisième anniversaire de l'enfant.

Le revenu minimum d'insertion, créé le 1er décembre 1988, modifié par la loi du 29 juillet 1992, est le dernier maillon du système de protection sociale français. Il garantit des ressources minimales à toute personne de 25 ans ou plus. Le bénéficiaire du RMI s'engage à participer aux actions nécessaires à son insertion sociale ou professionnelle.

L'allocation supplémentaire vieillesse (FSV) est un complément de ressources qui permet de porter au niveau du "minimum vieillesse" les revenus des personnes âgées disposant de faibles moyens d'existence. Elle est versée par l'organisme débiteur de l'avantage vieillesse. Le nombre d'allocataires est en baisse constante depuis la création en 1956. Cette baisse s'explique par l'amélioration progressive des retraites.

L'allocation supplémentaire invalidité, créée en 1930, permet d'assurer un minimum de ressources aux titulaires d'une pension d'invalidité servie par le régime de sécurité sociale au titre d'une incapacité permanente.

Répartition des bénéficiaires de minima sociaux API, AAH et RMI selon l'âge de l'allocataire

âge de l'allocataire	Métropole (Caf)			D.O.M.		
	API	AAH	RMI	API	AAH	RMI
moins 25 ans	64 774	53 020	33 593	11 080	1 749	7 842
25 à 29 ans	39 204	59 616	205 166	4 173	1 989	23 743
30 à 34 ans	31 978	79 979	178 025	2 813	2 801	25 881
35 à 39 ans	21 598	94 150	154 098	1 796	3 456	27 173
40 à 44 ans	11 149	104 011	138 446	791	3 864	24 514
45 à 49 ans	3 908	101 956	124 486	206	3 928	19 634
50 à 54 ans	1 369	101 790	109 855	65	3 766	12 801
55 à 59 ans	370	91 335	81 778	24	3 275	8 315
60 à 64 ans	43	17 494	29 181	3	706	3 587
65 ans ou plus	9	23 524	6 276	2	486	1 088
âge non connu	70	92	101	16	1	2
TOTAL	174 472	726 967	1 061 005	20 969	26 021	154 580

Source : CNAF fichier FILEAS

Proportion des bénéficiaires de minima sociaux API, AAH, RMI selon l'âge de l'allocataire en pourcentage (métropole + dom)

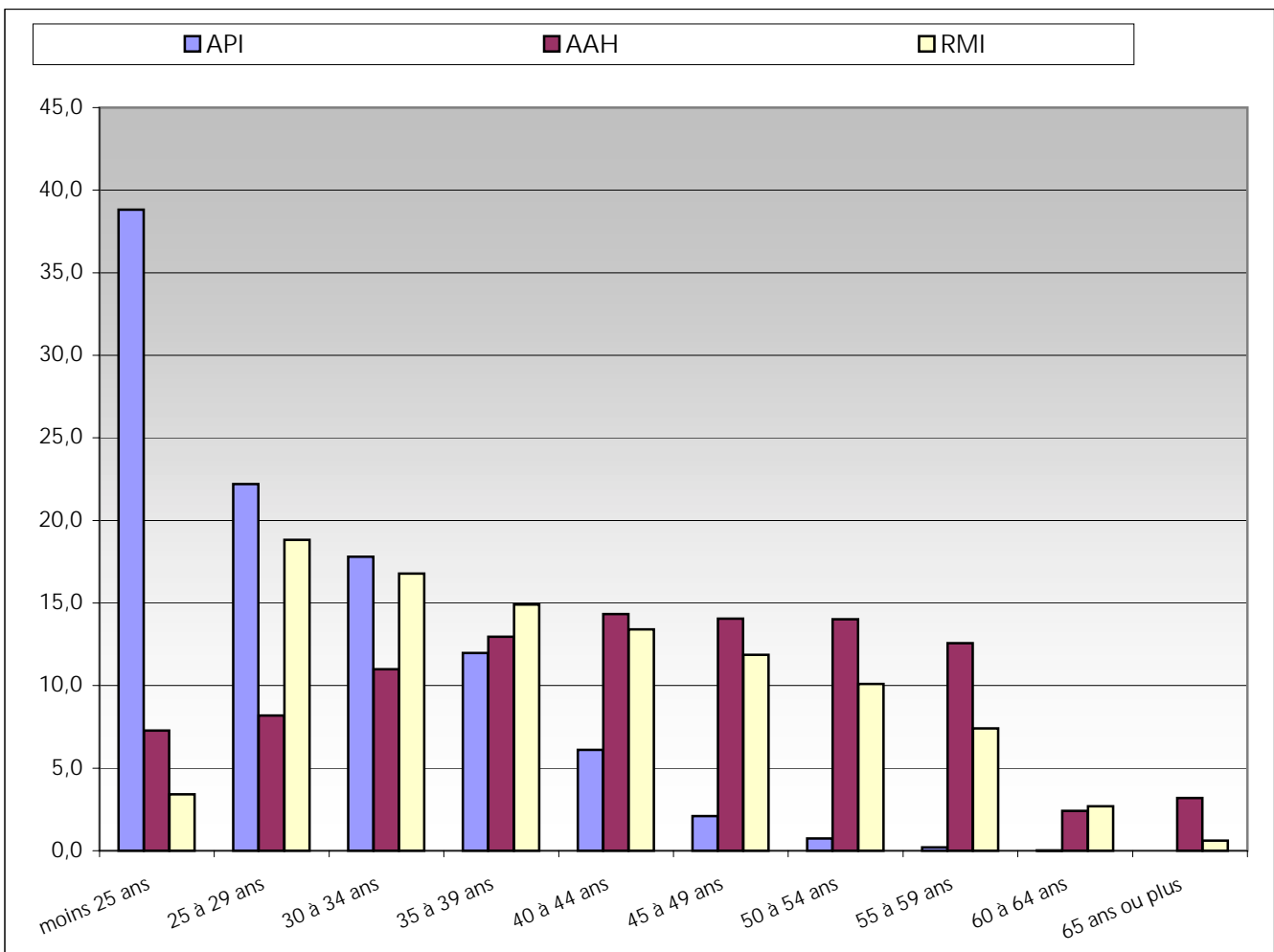

Répartition des bénéficiaires de minima sociaux API, AAH et RMI selon la taille de la famille

Taille de famille	Métropole (Caf)			D.O.M.		
	API	AAH	RMI	API	AAH	RMI
sans enfant	11 060	614 215	681 329	1 671	21 481	76 904
1 enfant	81 280	55 663	176 610	10 568	2 306	32 261
2 enfants	47 283	33 756	111 432	5 148	1 302	24 506
3 enfants	21 979	15 674	54 838	2 178	568	12 329
4 enfants et plus	12 870	7 659	36 796	1 404	364	8 580
Ensemble	174 472	726 967	1 061 005	20 969	26 021	154 580

bénéficiaires avec intéressement	10 011	-	129 967	567	-	10 875
-----------------------------------------	--------	---	---------	-----	---	--------

Source : CNAF fichier FILEAS

Proportion des bénéficiaires de minima sociaux API, AAH et RMI selon le nombre d'enfants à charge en pourcentage (métropole + dom)

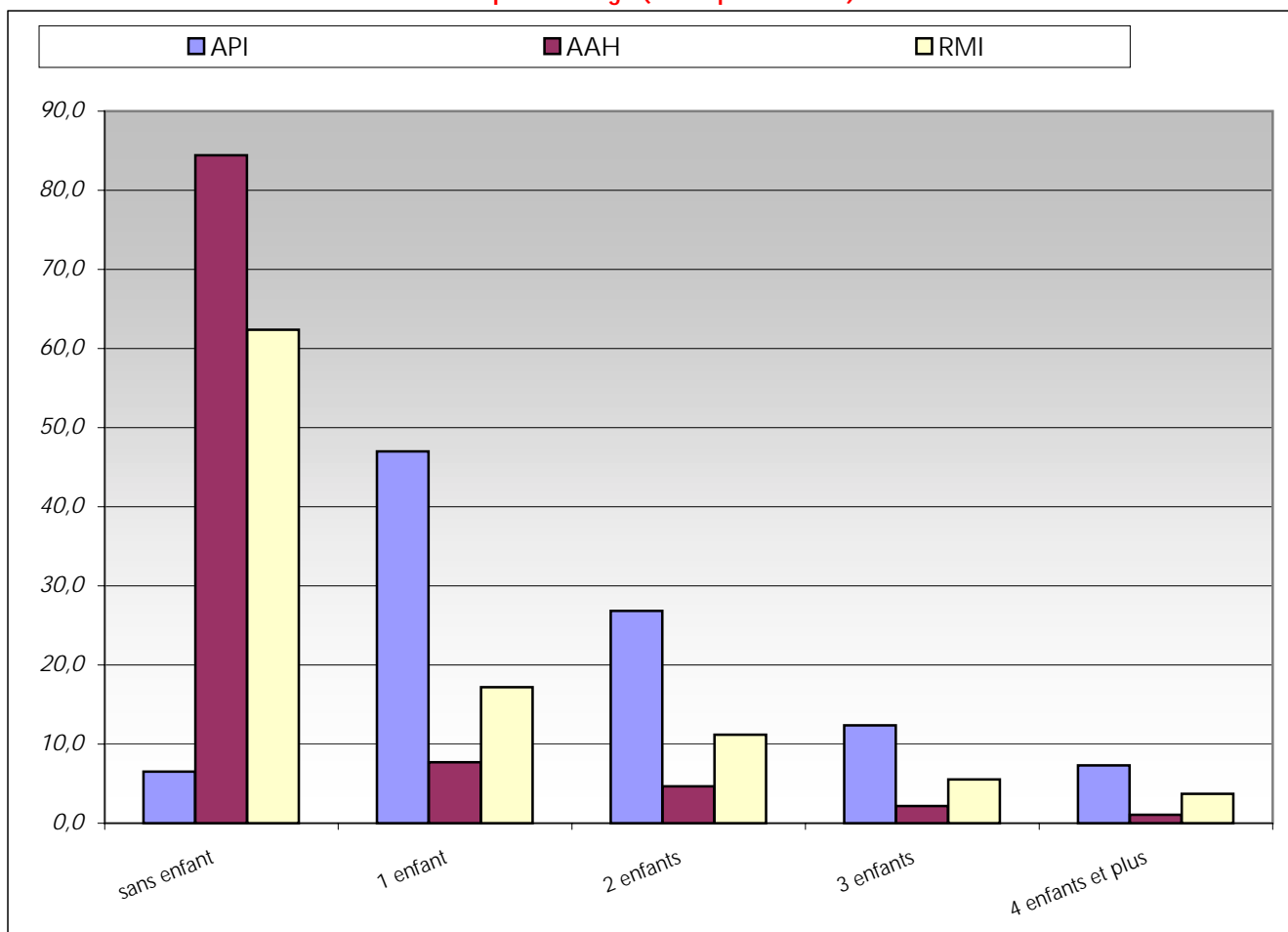

Bénéficiaires des minima sociaux par département

départements	Caisses d'allocations familiales			bénéficiaires d'au moins un minima	nombre de personnes couvertes	Alloc suppl. (*) vieillesse au 31.12.2003
	RMI	API	AAH			
01 Ain	4 209	723	4 481	9 394	16 687	3 253
02 Aisne	8 505	2 379	10 419	21 205	42 960	3 929
03 Allier	5 762	961	6 303	12 991	23 058	4 819
04 Alpes-Hte-Provence	2 220	394	1 741	4 348	7 899	1 925
05 Hautes-Alpes	1 160	190	1 779	3 126	5 114	1 623
06 Alpes-Maritimes	17 328	3 262	16 544	37 035	63 646	15 770
07 Ardèche	4 059	691	4 481	9 211	16 006	4 236
08 Ardennes	6 602	1 217	4 761	12 542	24 826	1 874
09 Ariège	3 497	422	2 214	6 119	11 091	2 873
10 Aube	4 900	1 029	3 376	9 278	18 434	1 895
11 Aude	9 804	1 391	5 308	16 448	31 232	5 595
12 Aveyron	2 099	341	3 963	6 385	10 869	6 169
13 Bouches-du-Rhône	71 994	8 916	21 879	102 552	200 892	28 591
14 Calvados	10 239	2 120	8 306	20 597	37 806	4 631
15 Cantal	1 354	186	1 994	3 533	6 047	3 057
16 Charente	6 199	956	5 619	12 724	24 930	4 653
17 Charente-Maritime	10 926	1 651	6 434	18 955	34 283	5 739
18 Cher	5 736	940	4 145	10 788	20 599	2 920
19 Corrèze	2 107	406	3 673	6 181	10 383	4 372
2A Corse du Sud	2 443	313	2 133	4 884	7 932	5 978
2B Haute-Corse	3 576	526	2 428	6 517	10 898	5 979
21 Côte d'Or	6 200	897	6 028	13 098	22 715	3 097
22 Côtes-d'Armor	5 911	1 066	8 000	14 927	25 295	7 024
23 Creuse	1 610	207	2 239	4 044	7 136	3 907
24 Dordogne	6 641	1 031	5 492	13 131	23 212	7 460
25 Doubs	6 928	1 355	5 160	13 396	24 882	3 018
26 Drôme	7 779	1 383	5 616	14 745	27 140	4 100
27 Eure	7 141	1 493	7 346	15 939	30 531	2 846
28 Eure-et-Loir	4 671	919	4 059	9 620	18 384	2 053
29 Finistère	11 110	1 601	11 571	24 218	40 326	7 502
30 Gard	19 891	3 193	11 598	31 450	60 805	8 155
31 Haute-Garonne	26 046	2 956	8 457	40 509	71 578	11 061
32 Gers	1 837	305	2 888	5 014	8 674	4 643
33 Gironde	24 921	3 861	18 880	47 532	85 311	12 530
34 Hérault	29 538	4 760	14 060	48 216	89 187	12 463
35 Ille-et-Vilaine	8 849	1 532	10 159	20 495	34 713	6 925
36 Indre	2 657	439	3 938	7 016	12 997	3 006
37 Indre-et-Loire	8 390	1 273	6 608	16 227	28 982	3 907
38 Isère	13 367	2 403	10 841	26 549	48 293	6 440
39 Jura	2 179	514	3 225	5 894	10 334	2 257
40 Landes	4 771	777	3 757	9 275	16 642	5 167
41 Loir-et-Cher	3 990	646	2 912	7 530	14 313	2 175
42 Loire	9 770	1 885	12 390	23 982	45 881	5 463
43 Haute-Loire	1 682	385	3 749	5 796	10 157	2 904
44 Loire-Atlantique	17 381	2 772	12 708	32 766	58 420	7 325
45 Loiret	7 825	1 430	5 689	14 902	28 746	3 289
46 Lot	2 306	345	2 666	5 299	9 385	3 177
47 Lot-et-Garonne	5 118	901	4 466	10 450	19 819	5 493
48 Lozère	650	86	1 947	2 677	3 667	1 851
49 Maine-et-Loire	9 360	1 780	7 672	18 767	35 094	5 502
50 Manche	5 063	1 004	8 347	14 366	26 134	4 370
51 Marne	7 751	1 506	6 980	16 189	30 899	2 957
52 Haute-Marne	2 491	593	2 681	5 737	10 794	1 554
53 Mayenne	2 177	395	3 031	5 590	9 947	2 683
54 Meurthe-et-Moselle	13 740	2 426	7 865	23 979	44 696	3 886
55 Meuse	3 003	622	2 424	6 033	11 438	1 379

Bénéficiaires des minima sociaux par département

départements	Caisses d'allocations familiales			bénéficiaires d'au moins un minima	nombre de personnes couvertes	Alloc suppl. (*) vieillesse au 31.12.2003
	RMI	API	AAH			
	au 31 décembre 2004					
56 Morbihan	7 454	1 187	8 567	17 155	28 659	6 889
57 Moselle	13 853	2 933	11 560	28 276	52 217	5 681
58 Nièvre	3 486	657	4 454	8 568	15 477	2 239
59 Nord	70 421	13 781	39 106	122 847	258 385	16 129
60 Oise	10 104	2 446	9 401	21 880	43 093	4 035
61 Orne	4 365	754	4 173	9 263	17 151	2 735
62 Pas-de-Calais	36 803	8 151	21 252	65 899	139 240	9 681
63 Puy-de-Dôme	9 083	1 379	8 243	18 647	33 825	6 284
64 Pyrénées-Atlantiques	10 258	1 395	10 580	22 174	37 741	7 988
65 Hautes-Pyrénées	3 543	484	4 567	8 571	14 805	3 703
66 Pyrénées-Orientales	13 687	2 580	6 626	22 809	43 251	7 200
67 Bas-Rhin	15 045	2 831	9 322	27 129	51 292	5 634
68 Haut-Rhin	8 106	1 556	7 966	17 597	32 457	3 785
69 Rhône	28 296	3 552	17 028	48 775	90 055	10 589
70 Haute-Saône	2 589	618	2 921	6 109	11 667	2 148
71 Saône-et-Loire	5 731	1 136	7 538	14 359	26 059	5 261
72 Sarthe	7 405	1 434	5 054	13 854	25 791	3 739
73 Savoie	3 477	689	4 513	8 662	15 426	2 554
74 Haute-Savoie	5 638	933	4 853	11 385	19 518	2 775
75 Paris	59 970	4 383	20 198	84 448	127 860	18 859
76 Seine-Maritime	25 892	3 293	17 476	48 138	92 799	7 319
77 Seine-et-Marne	12 515	4 943	9 502	25 256	48 854	5 169
78 Yvelines	12 124	2 191	8 443	22 702	39 065	4 441
79 Deux-Sèvres	3 431	673	4 260	8 331	14 777	4 668
80 Somme	10 427	2 015	8 619	20 970	41 490	4 491
81 Tarn	6 218	946	5 650	12 782	23 328	5 342
82 Tarn-et-Garonne	3 752	663	3 733	8 126	15 542	3 948
83 Var	21 704	3 131	13 097	37 859	67 996	11 951
84 Vaucluse	10 712	2 264	5 448	18 382	36 153	6 742
85 Vendée	4 385	823	5 923	11 108	19 091	5 455
86 Vienne	6 777	1 155	4 830	12 718	23 262	4 402
87 Haute-Vienne	5 034	832	6 600	12 421	22 799	5 262
88 Vosges	4 982	1 107	5 203	11 247	21 081	2 468
89 Yonne	4 118	923	6 190	11 200	21 432	2 507
90 Territoire-de-Belfort	2 376	483	1 381	4 230	8 113	729
91 Essonne	14 734	2 867	7 972	25 517	48 742	4 629
92 Hauts-de-Seine	23 151	2 761	12 168	38 012	64 141	7 137
93 Seine-Saint-Denis	49 265	6 776	14 099	69 991	139 073	9 737
94 Val-de-Marne	25 224	3 240	11 964	39 874	70 678	7 385
95 Val-d'Oise	17 407	2 752	9 057	29 654	58 735	6 065
Métropole	1 061 005	174 472	726 967	1 957 096	3 633 239	529 205
Guadeloupe	33 604	4 803	7 131	44 314	91 259	
Guyane	12 263	3 101	1 462	16 399	44 314	
Martinique	32 437	3 887	6 693	41 610	80 519	
Réunion	76 276	9 178	10 735	92 656	226 280	
D.O.M.	154 580	20 969	26 021	194 979	442 372	9 827
Total Caf étranger non ventilés						16 960 78 171
TOTAL	1 215 585	195 441	752 988	2 152 075	4 075 611	634 163

(*) La population ventilée dans ce tableau relève des principales caisses de retraite .

L'ensemble des bénéficiaires de l'allocation supplémentaire du minimum vieillesse et invalidité (ex FNS) est de 745 411

- dont 634 000 titulaires de l'allocation supplémentaire vieillesse

- dont 111 000 titulaires de l'allocation supplémentaire Invalidité.

Source : l'allocation supplémentaire du minimum vieillesse - document statistique de la DREES N°73 janvier 2005

Allocation aux adultes handicapés au 31 décembre 2004 (versée par les CAF)

Départements	population bénéficiaire	moins de 25 ans	25 à 39 ans	40 à 49 ans	50 ans et plus	Isolés	Couples	Familles
1 Ain	4 481	9,8	31,7	27,2	31,3	72,4	13,1	14,4
2 Aisne	10 419	7,7	30,7	30,6	31,0	62,4	18,3	19,4
3 Allier	6 303	5,3	27,9	28,8	38,0	68,8	16,2	15,0
4 Alpes-Hte-Provence	1 741	5,7	28,2	29,0	37,1	67,1	17,2	15,7
5 Hautes-Alpes	1 779	5,9	28,4	32,3	33,4	70,8	14,8	14,4
6 Alpes-Maritimes	16 544	5,5	28,1	30,1	36,3	70,2	11,6	18,2
7 Ardèche	4 481	5,5	30,5	29,5	34,5	70,1	15,4	14,6
8 Ardennes	4 761	6,8	30,9	30,1	32,3	66,0	17,3	16,7
9 Ariège	2 214	5,3	27,9	29,2	37,6	65,9	18,8	15,3
10 Aube	3 376	9,2	35,0	28,1	27,7	70,9	14,4	14,7
11 Aude	5 308	6,1	28,0	29,0	36,9	67,9	17,0	15,1
12 Aveyron	3 963	4,7	26,9	28,2	40,1	65,9	20,2	13,9
13 Bouches-du-Rhône	21 879	6,9	33,5	28,8	30,7	71,4	12,4	16,2
14 Calvados	8 306	7,0	32,4	29,7	31,0	72,4	13,4	14,2
15 Cantal	1 994	5,3	27,2	28,0	39,5	70,8	18,2	11,0
16 Charente	5 619	6,3	29,6	27,1	37,0	63,4	19,4	17,2
17 Charente-Maritime	6 434	7,4	29,0	28,5	35,1	71,2	15,8	13,0
18 Cher	4 145	6,3	27,3	29,4	37,0	70,7	15,7	13,6
19 Corrèze	3 673	5,0	27,0	29,8	38,2	70,2	19,1	10,7
20 Corse du Sud	2 133	4,0	25,3	29,7	40,9	66,1	17,1	16,8
20 Haute-Corse	2 428	4,4	24,8	29,7	41,2	71,2	15,3	13,5
21 Côte d'Or	6 028	7,5	31,9	28,6	32,0	70,3	16,0	13,7
22 Côtes-d'Armor	8 000	5,6	29,1	28,0	37,3	71,6	15,3	13,1
23 Creuse	2 239	4,4	25,1	29,4	41,1	66,1	21,5	12,4
24 Dordogne	5 492	5,3	27,5	29,3	37,9	74,6	14,4	11,0
25 Doubs	5 160	7,6	33,9	28,4	30,1	72,2	13,4	14,4
26 Drôme	5 616	7,2	33,5	28,5	30,7	72,5	13,3	14,3
27 Eure	7 346	8,6	31,3	28,6	31,5	66,2	15,0	18,8
28 Eure-et-Loir	4 059	9,4	36,5	25,3	28,8	72,6	12,5	14,9
29 Finistère	11 571	6,1	30,8	29,0	34,0	71,4	14,0	14,7
30 Gard	8 457	6,7	30,8	29,6	32,9	70,1	13,8	16,1
31 Haute-Garonne	11 598	7,5	35,2	28,4	29,0	73,2	13,8	13,0
32 Gers	2 888	6,3	30,4	28,3	35,0	70,5	17,7	11,7
33 Gironde	18 880	7,6	33,7	27,1	31,5	68,5	15,4	16,1
34 Hérault	14 060	7,3	33,0	28,5	31,2	71,6	12,9	15,6
35 Ille-et-Vilaine	10 159	7,7	33,3	28,5	30,5	72,0	14,1	13,9
36 Indre	3 938	4,5	27,3	28,8	39,4	64,5	19,8	15,7
37 Indre-et-Loire	6 608	8,0	32,8	28,8	30,4	72,2	13,9	13,9
38 Isère	10 841	8,2	34,3	26,9	30,6	70,6	13,8	15,6
39 Jura	3 225	6,0	31,7	27,8	34,5	71,4	14,5	14,1
40 Landes	3 757	6,0	31,4	29,0	33,5	72,3	14,7	13,0
41 Loir-et-Cher	2 912	7,8	32,2	28,0	32,0	72,7	14,7	12,7
42 Loire	12 390	6,1	31,0	27,6	35,3	61,9	17,5	20,6
43 Haute-Loire	3 749	5,1	26,0	28,2	40,7	61,2	21,9	16,9
44 Loire-Atlantique	12 708	7,7	33,4	27,3	31,5	72,1	13,8	14,1
45 Loiret	5 689	8,4	32,6	27,3	31,7	69,6	15,0	15,4
46 Lot	2 666	5,7	26,4	31,1	36,8	63,5	18,0	18,5
47 Lot-et-Garonne	4 466	6,1	28,4	27,1	38,3	67,3	17,2	15,5
48 Lozère	1 947	9,3	27,1	29,7	33,9	87,1	6,6	6,4
49 Maine-et-Loire	7 672	8,3	35,8	27,6	28,3	73,5	12,9	13,6
50 Manche	8 347	5,8	29,2	29,6	35,4	62,8	19,5	17,7
51 Marne	6 980	8,4	33,6	27,0	31,0	69,6	14,6	15,8
52 Haute-Marne	2 681	7,7	33,5	29,1	29,8	74,3	12,0	13,7
53 Mayenne	3 031	7,3	33,0	27,3	32,5	72,3	15,7	12,0
54 Meurthe-et-Moselle	7 865	8,2	33,6	28,5	29,7	73,1	13,8	13,1
55 Meuse	2 424	7,1	30,8	30,3	31,8	72,6	14,3	13,0

Allocation aux adultes handicapés au 31 décembre 2004 (versée par les CAF)

Départements	population bénéficiaire	moins de 25 ans	25 à 39 ans	40 à 49 ans	50 ans et plus	Isolés	Couples	Familles
56 Morbihan	8 567	7,2	31,6	29,3	31,9	72,0	15,0	13,0
57 Moselle	11 560	8,2	31,7	29,6	30,6	69,5	15,9	14,6
58 Nièvre	4 454	6,0	28,5	28,8	36,7	67,1	18,2	14,7
59 Nord	39 106	8,6	33,7	28,2	29,6	65,3	16,5	18,2
60 Oise	9 401	8,6	33,5	29,1	28,9	68,4	13,8	17,9
61 Orne	4 173	7,0	29,8	28,9	34,3	71,2	15,7	13,0
62 Pas-de-Calais	21 252	7,3	31,3	30,1	31,3	65,8	17,4	16,8
63 Puy-de-Dôme	8 243	7,1	35,0	28,1	29,8	71,0	15,0	14,0
64 Pyrénées-Atlantiques	10 580	5,8	30,4	30,7	33,1	70,4	14,1	15,4
65 Hautes-Pyrénées	4 567	4,5	30,0	29,1	36,3	67,2	18,1	14,7
66 Pyrénées-Orientales	6 626	6,7	29,5	27,5	36,3	69,1	14,3	16,5
67 Bas-Rhin	9 322	8,3	34,7	27,8	29,2	72,2	13,3	14,5
68 Haut-Rhin	7 966	7,9	34,8	28,4	28,9	71,2	13,6	15,2
69 Rhône	17 028	8,6	35,3	26,8	29,2	71,3	12,7	16,0
70 Haute-Saône	2 921	6,2	31,8	27,8	34,3	65,8	17,2	17,0
71 Saône-et-Loire	7 538	7,1	31,9	27,2	33,9	67,5	17,2	15,3
72 Sarthe	5 054	7,8	32,6	28,5	31,1	75,1	13,6	11,3
73 Savoie	4 513	7,1	33,1	26,6	33,1	67,2	14,7	18,2
74 Haute-Savoie	4 853	9,0	34,7	27,5	28,8	77,4	9,8	12,9
75 Paris	20 198	6,0	32,5	28,7	32,8	80,4	8,4	11,2
76 Seine-Maritime	17 476	8,1	31,7	28,3	31,9	67,4	15,5	17,1
77 Seine-et-Marne	9 502	10,1	36,1	26,4	27,5	70,8	11,9	17,3
78 Yvelines	8 443	10,4	38,1	26,0	25,5	79,0	8,9	12,1
79 Deux-Sèvres	4 260	8,0	31,8	27,0	33,2	72,0	15,8	12,2
80 Somme	8 619	7,8	31,4	28,4	32,4	67,5	17,2	15,2
81 Tarn	5 650	6,7	33,0	26,8	33,5	67,3	19,0	13,7
82 Tarn-et-Garonne	3 733	5,8	30,9	29,6	33,6	67,2	17,0	15,8
83 Var	13 097	5,7	30,1	28,1	36,1	67,2	15,7	17,1
84 Vaucluse	5 448	7,1	32,6	27,5	32,8	72,0	13,3	14,7
85 Vendée	5 923	7,1	29,8	28,0	35,1	71,7	17,5	10,8
86 Vienne	4 830	8,1	31,4	28,9	31,6	70,6	15,6	13,9
87 Haute-Vienne	6 600	5,4	27,6	28,5	38,4	62,9	21,1	16,0
88 Vosges	5 203	7,1	31,7	27,6	33,5	68,5	16,0	15,5
89 Yonne	6 190	5,5	29,0	28,9	36,6	62,5	18,4	19,1
90 Territoire-de-Belfort	1 381	7,5	33,7	27,3	31,6	68,1	18,0	13,9
91 Essonne	7 972	11,0	39,5	25,3	24,1	75,8	9,9	14,4
92 Hauts-de-Seine	12 168	7,8	34,2	27,9	30,1	72,8	10,1	17,1
93 Seine-Saint-Denis	14 099	7,6	34,3	27,9	30,2	67,5	13,0	19,5
94 Val-de-Marne	11 964	7,6	34,5	27,3	30,6	70,6	12,2	17,3
95 Val-d'Oise	9 057	9,3	36,4	27,0	27,4	69,2	11,7	19,1
Métropole	726 967	7,3	32,2	28,3	32,2	69,8	14,7	15,5
Guadeloupe	7 131	5,9	31,9	31,1	31,1	74,6	7,7	17,7
Guyane	1 462	8,5	35,8	26,9	28,8	66,0	5,3	28,7
Martinique	6 693	6,4	33,8	31,5	28,3	76,5	6,3	17,2
Réunion	10 735	7,2	29,7	28,6	34,5	71,2	12,9	15,9
DOM	26 021	6,7	31,7	29,9	31,6	73,2	9,3	17,4
Métropole + DOM	752 988	7,3	32,1	28,4	32,2	69,9	14,5	15,6

source : fichier Fileas

Allocation de parent isolé au 31 décembre 2004 (versée par les CAF)

Départements	population bénéficiaire	moins de 25 ans	25 à 39 ans	40 à 49 ans	50 ans et plus	sans enfant	1 ou 2 enfants	3 enfants et plus
1 Ain	723	36,1	53,7	8,9	1,4	6,6	73,6	19,8
2 Aisne	2 379	45,4	44,9	8,3	4,6	7,5	71,0	21,5
3 Allier	961	38,7	51,4	8,0	2,5	7,5	73,5	19,0
4 Alpes-Hte-Provence	394	28,4	57,4	14,0	0,1	4,3	80,7	15,0
5 Hautes-Alpes	190	32,6	56,3	8,9	0,6	6,3	76,3	17,4
6 Alpes-Maritimes	3 262	31,2	58,7	9,0	4,6	4,5	78,4	17,1
7 Ardèche	691	33,7	54,1	11,1	1,0	6,7	76,6	16,8
8 Ardennes	1 217	39,7	49,2	9,8	2,2	7,4	69,7	22,9
9 Ariège	422	28,2	59,2	11,1	0,8	4,5	80,8	14,7
10 Aube	1 029	40,7	50,3	8,4	0,8	7,7	70,7	21,7
11 Aude	1 391	30,2	56,7	11,1	3,9	4,7	76,9	18,4
12 Aveyron	341	33,4	57,2	8,2	0,6	3,8	77,4	18,8
13 Bouches-du-Rhône	8 916	32,2	58,4	8,5	11,6	6,1	72,2	21,6
14 Calvados	2 120	40,1	51,5	7,5	2,9	6,2	70,3	23,5
15 Cantal	186	32,8	54,3	11,8	0,3	7,5	76,3	16,1
16 Charente	956	34,4	55,3	9,1	1,5	5,2	71,5	23,2
17 Charente-Maritime	1 651	34,9	52,8	11,4	2,1	5,6	75,1	19,3
18 Cher	940	35,1	53,7	10,2	1,2	5,2	73,4	21,4
19 Corrèze	406	40,9	50,2	7,9	0,6	6,7	72,7	20,7
20 Corse du Sud	313	34,5	56,5	8,0	0,4	7,0	78,6	14,4
20 Haute-Corse	526	30,6	59,9	8,9	0,4	7,4	81,0	11,6
21 Côte d'Or	897	37,0	52,0	9,7	1,7	6,1	75,3	18,6
22 Côtes-d'Armor	1 066	36,4	52,2	10,5	1,4	6,7	71,2	22,1
23 Creuse	207	32,4	53,6	11,6	0,7	5,3	72,5	22,2
24 Dordogne	1 031	35,4	53,1	10,5	1,5	6,4	73,5	20,1
25 Doubs	1 355	39,9	50,3	8,6	2,1	6,1	72,9	21,0
26 Drôme	1 383	33,6	53,6	11,8	2,1	5,4	73,3	21,3
27 Eure	1 493	45,5	45,7	7,4	2,8	8,0	71,7	20,3
28 Eure-et-Loir	919	40,9	49,4	9,1	0,7	6,9	72,8	20,3
29 Finistère	1 601	38,9	51,1	8,7	3,0	6,1	77,0	17,0
30 Gard	3 193	32,0	57,3	9,6	4,8	5,9	74,9	19,1
31 Haute-Garonne	2 956	32,0	58,0	9,0	4,0	6,9	75,9	17,1
32 Gers	305	35,4	51,1	11,5	0,8	3,3	78,0	18,7
33 Gironde	3 861	34,6	55,4	9,0	5,1	6,4	77,1	16,5
34 Hérault	4 760	31,2	58,8	9,0	6,8	5,6	76,5	18,0
35 Ille-et-Vilaine	1 532	38,0	52,3	8,6	2,4	8,0	73,1	18,9
36 Indre	439	39,0	53,3	7,1	0,4	5,7	69,5	24,8
37 Indre-et-Loire	1 273	36,8	52,6	10,0	1,2	6,3	74,9	18,9
38 Isère	2 403	32,8	55,8	10,2	4,1	5,6	74,3	20,1
39 Jura	514	36,2	50,0	11,9	1,4	6,8	72,6	20,6
40 Landes	777	34,2	53,8	11,1	1,0	5,4	76,6	18,0
41 Loir-et-Cher	646	35,6	52,8	10,7	0,8	6,2	73,1	20,7
42 Loire	1 885	33,2	56,4	9,1	3,3	5,0	74,7	20,2
43 Haute-Loire	385	32,7	55,6	10,9	0,4	4,7	74,0	21,3
44 Loire-Atlantique	2 772	36,5	53,3	8,9	5,0	6,6	72,9	20,5
45 Loiret	1 430	35,9	54,7	7,8	3,2	5,5	75,2	19,2
46 Lot	345	32,5	55,9	10,7	0,4	3,8	80,6	15,7
47 Lot-et-Garonne	901	33,4	54,5	10,8	1,7	4,1	74,9	21,0
48 Lozère	86	27,9	57,0	14,0	0,1	9,3	80,2	10,5
49 Maine-et-Loire	1 780	42,5	49,7	7,3	1,2	6,3	69,9	23,8
50 Manche	1 004	39,0	50,9	8,3	2,5	7,6	70,3	22,1
51 Marne	1 506	39,3	49,4	10,0	2,6	7,2	71,4	21,3
52 Haute-Marne	593	38,8	50,4	8,9	1,5	6,9	68,6	24,5
53 Mayenne	395	39,0	49,6	10,1	0,7	6,3	69,4	24,3
54 Meurthe-et-Moselle	2 426	40,3	50,7	8,0	3,5	6,9	73,5	19,7
55 Meuse	622	38,6	53,1	6,6	1,5	5,8	67,8	26,4

Allocation de parent isolé au 31 décembre 2004 (versée par les CAF)

Départements	population bénéficiaire	moins de 25 ans	25 à 39 ans	40 à 49 ans	50 ans et plus	sans enfant	1 ou 2 enfants	3 enfants et plus
56 Morbihan	1 187	38,0	49,7	11,5	1,4	6,5	76,9	16,6
57 Moselle	2 933	40,9	50,2	7,8	4,7	6,5	75,8	17,7
58 Nièvre	657	36,4	50,1	12,8	0,7	6,5	70,8	22,7
59 Nord	13 781	43,3	48,8	7,1	16,3	7,7	68,5	23,8
60 Oise	2 446	42,4	48,0	8,1	5,3	7,4	71,6	21,0
61 Orne	754	37,9	49,9	10,9	1,4	3,8	71,8	24,4
62 Pas-de-Calais	8 151	47,0	44,1	7,8	13,0	7,4	68,7	23,9
63 Puy-de-Dôme	1 379	33,9	56,4	8,0	3,2	6,6	75,1	18,3
64 Pyrénées-Atlantiques	1 395	31,5	56,7	9,9	3,7	5,0	77,1	17,8
65 Hautes-Pyrénées	484	43,2	48,8	7,6	0,3	5,6	80,2	14,3
66 Pyrénées-Orientales	2 580	35,3	54,1	9,5	3,6	6,2	71,4	22,4
67 Bas-Rhin	2 831	39,9	53,0	6,3	3,0	5,5	72,4	22,1
68 Haut-Rhin	1 556	38,9	53,0	7,5	1,4	6,4	72,3	21,3
69 Rhône	3 552	31,8	58,0	9,1	5,1	6,1	72,8	21,1
70 Haute-Saône	618	44,3	43,9	10,2	1,4	5,0	71,7	23,3
71 Saône-et-Loire	1 136	35,1	52,7	10,4	2,8	6,1	74,0	19,9
72 Sarthe	1 434	35,1	55,3	8,5	2,1	4,8	70,5	24,7
73 Savoie	689	33,4	56,5	9,6	0,6	4,2	73,7	22,1
74 Haute-Savoie	933	32,2	56,7	9,9	1,7	5,1	77,5	17,4
75 Paris	4 383	27,9	61,5	9,8	4,4	6,1	80,6	13,4
76 Seine-Maritime	4 943	41,1	49,0	8,7	8,0	7,3	72,5	20,1
77 Seine-et-Marne	3 293	40,8	50,7	7,6	4,4	6,0	74,7	19,3
78 Yvelines	2 191	40,0	51,8	7,2	3,2	6,5	75,4	18,1
79 Deux-Sèvres	673	38,0	50,7	9,4	1,8	6,8	71,0	22,1
80 Somme	2 015	42,3	47,4	9,0	3,3	8,1	69,9	22,0
81 Tarn	946	34,9	53,7	9,9	1,9	5,2	73,2	21,7
82 Tarn-et-Garonne	663	34,4	54,8	9,5	1,2	4,4	74,5	21,1
83 Var	3 131	31,3	56,6	11,1	4,4	6,6	76,9	16,5
84 Vaucluse	2 264	30,7	58,3	9,9	3,2	5,4	75,2	19,4
85 Vendée	823	34,9	51,9	12,2	1,2	5,8	75,3	18,8
86 Vienne	1 155	39,1	51,3	8,1	2,4	5,7	71,5	22,8
87 Haute-Vienne	832	40,7	51,3	6,7	1,4	7,9	71,6	20,4
88 Vosges	1 107	38,8	50,9	9,2	1,8	6,0	72,6	21,4
89 Yonne	923	37,9	51,4	9,1	2,1	4,1	75,9	19,9
90 Territoire-de-Belfort	483	35,8	52,0	11,0	0,8	6,4	73,1	20,5
91 Essonne	2 867	39,8	53,5	6,0	2,8	6,2	76,0	17,8
92 Hauts-de-Seine	2 761	33,1	57,7	8,5	2,8	6,1	80,5	13,4
93 Seine-Saint-Denis	6 776	35,1	57,2	7,0	7,2	5,4	76,3	18,3
94 Val-de-Marne	2 752	35,5	56,3	7,2	3,9	6,6	77,2	16,2
95 Val-d'Oise	3 240	39,8	53,8	5,7	3,2	6,6	76,6	16,8
Métropole	174 472	37,1	53,2	8,6	257,4	6,3	73,7	20,0
Guadeloupe	4 803	44,4	49,5	5,7	2,6	6,7	77,5	15,8
Guyane	3 101	56,5	39,9	3,1	2,4	4,9	65,6	29,5
Martinique	3 887	51,1	44,1	4,5	1,4	8,2	79,5	12,3
Réunion	9 178	56,8	37,7	4,9	8,9	9,6	74,9	15,6
DOM	20 969	52,8	41,9	4,8	15,2	8,0	74,9	17,1
Métropole + DOM	195 441	38,8	52,0	8,2	272,6	6,5	73,8	19,7

source : fichier Fileas

Revenu minimum d'insertion au 31 décembre 2004 (versé par les CAF)

Départements	population bénéficiaire	moins de 25 ans	25 à 39 ans	40 à 49 ans	50 ans et plus	Isolé homme	isolée femme	familles mono parentales	couples sans enfant	couples avec enfant
1 Ain	4 209	3,3	45,3	24,7	26,6	34,8	23,1	23,9	4,0	14,2
2 Aisne	8 505	5,5	49,1	25,2	20,2	28,7	19,0	28,4	4,4	19,4
3 Allier	5 762	3,6	48,4	26,4	21,6	36,5	21,3	24,0	4,3	13,9
4 Alpes-Hte-Provence	2 220	3,2	45,5	27,3	23,9	35,5	21,7	25,8	3,9	13,1
5 Hautes-Alpes	1 160	3,0	52,1	27,3	17,6	38,6	23,7	24,1	4,1	9,6
6 Alpes-Maritimes	17 328	1,8	40,4	24,6	33,1	41,2	22,7	23,9	3,1	9,0
7 Ardèche	4 059	3,0	50,5	24,6	22,0	38,8	19,7	25,1	4,3	12,2
8 Ardennes	6 602	5,0	49,0	25,6	20,4	30,5	22,4	25,6	4,2	17,3
9 Ariège	3 497	2,9	46,6	29,5	21,0	37,4	20,2	23,8	4,7	13,9
10 Aube	4 900	5,3	44,8	25,1	24,7	32,3	20,0	25,3	4,7	17,6
11 Aude	9 804	3,3	47,2	26,8	22,6	34,9	19,2	26,6	4,7	14,6
12 Aveyron	2 099	3,7	50,5	24,9	21,0	39,3	20,4	20,5	4,8	14,9
13 Bouches-du-Rhône	71 994	2,0	50,0	26,0	22,1	36,9	20,2	26,5	3,3	13,1
14 Calvados	10 239	3,4	52,0	25,4	19,2	39,8	18,7	25,3	3,8	12,4
15 Cantal	1 354	5,0	48,0	24,6	22,4	34,3	23,7	19,6	4,9	17,5
16 Charente	6 199	4,6	50,6	24,9	19,9	33,0	19,2	25,1	4,1	18,7
17 Charente-Maritime	10 926	3,2	46,6	26,8	23,4	36,8	21,8	24,0	4,5	12,8
18 Cher	5 736	3,9	47,6	26,1	22,4	36,6	18,8	24,4	4,4	15,8
19 Corrèze	2 107	4,4	47,0	24,1	24,5	34,6	22,1	26,1	4,4	12,8
20 Corse du Sud	2 443	1,2	40,9	26,8	31,1	41,8	24,0	25,1	2,2	7,0
20 Haute-Corse	3 576	1,5	44,9	26,8	26,8	34,3	26,6	28,8	2,9	7,3
21 Côte d'Or	6 200	3,7	52,1	23,3	20,9	39,3	21,8	21,4	4,1	13,4
22 Côtes-d'Armor	5 911	3,5	51,2	25,2	20,1	40,9	19,2	23,8	3,8	12,4
23 Creuse	1 610	4,1	46,3	27,3	22,2	36,0	20,4	19,2	5,5	18,9
24 Dordogne	6 641	3,5	46,0	27,5	23,0	35,4	21,9	23,5	4,8	14,4
25 Doubs	6 928	3,7	54,1	22,8	19,5	37,3	20,5	25,0	3,9	13,4
26 Drôme	7 779	3,3	49,6	25,2	21,9	35,7	21,2	25,7	4,1	13,3
27 Eure	7 141	4,5	49,7	24,9	20,9	34,9	18,5	26,9	3,9	15,9
28 Eure-et-Loir	4 671	4,0	48,7	22,9	24,3	35,5	18,8	24,9	3,9	16,9
29 Finistère	11 110	3,2	53,6	24,7	18,4	45,3	19,6	21,3	3,3	10,5
30 Gard	19 891	2,6	47,4	27,4	22,6	34,7	20,1	27,4	3,8	13,9
31 Haute-Garonne	26 046	2,5	55,8	23,4	18,3	40,8	22,3	21,3	3,7	11,9
32 Gers	1 837	3,7	48,1	26,1	22,0	32,4	21,4	24,7	4,8	16,7
33 Gironde	24 921	3,3	53,6	23,1	20,0	38,1	21,8	22,2	3,9	13,9
34 Hérault	29 538	2,4	50,9	25,1	21,7	36,8	21,1	27,3	3,8	11,1
35 Ille-et-Vilaine	8 849	3,5	59,1	21,6	15,7	43,7	19,8	19,8	4,8	11,8
36 Indre	2 657	5,2	48,3	25,0	21,5	32,1	20,2	24,7	4,9	18,1
37 Indre-et-Loire	8 390	3,4	51,9	24,0	20,7	39,4	21,4	22,3	3,9	13,0
38 Isère	13 367	2,9	54,0	22,7	20,4	37,1	21,9	25,3	3,9	11,9
39 Jura	2 179	3,4	49,6	25,8	21,2	35,0	21,5	26,1	4,2	13,3
40 Landes	4 771	3,0	47,1	25,7	24,2	36,6	20,2	24,0	4,9	14,3
41 Loir-et-Cher	3 990	4,1	48,8	24,7	22,5	35,6	19,2	22,5	5,1	17,6
42 Loire	9 770	3,6	53,3	23,1	20,1	35,1	20,6	24,7	4,3	15,3
43 Haute-Loire	1 682	4,2	50,7	27,3	17,8	39,4	20,2	24,1	3,9	12,4
44 Loire-Atlantique	17 381	3,3	54,4	23,8	18,6	41,0	20,4	22,0	3,8	12,8
45 Loiret	7 825	4,3	52,1	22,0	21,7	34,9	19,9	23,8	4,4	17,0
46 Lot	2 306	3,9	49,0	26,1	21,0	39,9	18,5	23,4	4,5	13,7
47 Lot-et-Garonne	5 118	3,9	46,3	26,0	23,9	33,2	20,8	25,6	4,5	15,8
48 Lozère	650	1,5	52,5	26,9	19,1	42,3	21,1	19,2	5,2	12,2
49 Maine-et-Loire	9 360	4,3	51,4	24,3	20,1	38,6	19,3	23,8	3,9	14,5
50 Manche	5 063	4,4	51,7	26,4	17,5	37,0	18,9	24,6	3,9	15,6
51 Marne	7 751	5,0	51,3	24,0	19,8	33,9	20,4	24,8	4,4	16,5
52 Haute-Marne	2 491	5,2	51,1	23,7	20,0	30,5	21,4	28,7	3,6	15,8
53 Mayenne	2 177	4,4	52,0	26,0	17,7	38,8	17,3	23,7	3,8	16,4
54 Meurthe-et-Moselle	13 740	3,6	52,5	24,0	19,9	38,6	19,9	24,6	3,7	13,2
55 Meuse	3 003	3,2	47,0	27,3	22,5	33,0	21,0	28,2	4,5	13,3

Revenu minimum d'insertion au 31 décembre 2004 (versé par les CAF)

Départements	population bénéficiaire	moins de 25 ans	25 à 39 ans	40 à 49 ans	50 ans et plus	Isolé homme	isolée femme	familles mono parentales	couples sans enfant	couples avec enfant
56 Morbihan	7 454	3,5	49,4	25,4	21,8	40,9	21,5	21,7	3,9	12,0
57 Moselle	13 853	3,3	53,6	23,8	19,3	35,9	20,9	26,9	3,4	13,0
58 Nièvre	3 486	4,2	46,6	27,2	21,9	36,5	18,5	25,4	4,4	15,2
59 Nord	70 421	4,3	52,5	24,7	18,4	34,3	17,7	26,7	3,9	17,5
60 Oise	10 104	4,5	49,7	23,6	22,2	34,0	19,2	26,4	3,8	16,5
61 Orne	4 365	4,1	47,6	26,9	21,4	38,1	17,9	23,6	4,7	15,7
62 Pas-de-Calais	36 803	5,0	47,6	27,0	20,5	29,8	19,0	28,6	4,4	18,3
63 Puy-de-Dôme	9 083	3,9	54,0	23,8	18,3	36,6	21,5	21,7	4,0	16,1
64 Pyrénées-Atlantiques	10 258	2,7	50,3	25,4	21,6	39,4	22,0	24,0	3,5	11,1
65 Hautes-Pyrénées	3 543	3,6	49,8	25,4	21,2	36,9	21,1	23,2	4,3	14,4
66 Pyrénées-Orientales	13 687	2,5	48,3	26,8	22,4	37,3	20,5	28,1	3,1	10,9
67 Bas-Rhin	15 045	3,5	54,1	23,4	19,0	39,9	18,0	25,8	3,6	12,7
68 Haut-Rhin	8 106	4,2	52,0	24,3	19,6	38,1	18,3	25,8	3,7	14,1
69 Rhône	28 296	3,0	56,5	21,8	18,6	41,3	20,3	20,7	3,5	14,1
70 Haute-Saône	2 589	4,4	49,1	24,0	22,5	31,6	22,2	24,9	4,2	17,1
71 Saône-et-Loire	5 731	3,6	48,9	25,7	21,7	33,7	21,0	26,3	4,6	14,4
72 Sarthe	7 405	3,6	48,4	26,7	21,3	38,6	19,1	23,6	4,0	14,6
73 Savoie	3 477	2,6	53,1	22,5	21,7	35,4	24,1	26,3	3,4	10,9
74 Haute-Savoie	5 638	2,8	50,2	23,0	24,0	38,4	23,1	22,4	3,8	12,3
75 Paris	59 970	0,8	49,0	24,2	26,0	50,6	25,9	14,0	3,1	6,4
76 Seine-Maritime	25 892	4,0	52,8	24,9	18,3	37,7	18,4	26,0	3,6	14,4
77 Seine-et-Marne	12 515	3,3	50,7	23,6	22,4	37,3	19,9	25,6	3,6	13,6
78 Yvelines	12 124	2,5	55,2	21,4	20,8	46,0	21,0	18,7	3,3	10,9
79 Deux-Sèvres	3 431	4,1	48,3	26,5	21,2	34,2	20,6	25,5	4,6	15,1
80 Somme	10 427	4,7	50,9	24,6	19,7	32,5	18,5	26,5	4,3	18,3
81 Tarn	6 218	3,6	50,4	26,2	19,8	36,1	20,3	24,6	3,9	15,1
82 Tarn-et-Garonne	3 752	4,5	48,9	25,6	21,0	33,3	19,1	23,1	4,4	20,1
83 Var	21 704	2,4	43,6	27,0	27,0	37,7	22,3	24,7	3,9	11,4
84 Vaucluse	10 712	3,0	47,0	26,5	23,5	32,1	20,8	29,2	3,6	14,3
85 Vendée	4 385	3,5	48,2	26,2	22,1	35,8	21,7	23,9	5,1	13,4
86 Vienne	6 777	3,6	52,3	24,5	19,6	39,2	20,0	23,2	4,7	12,9
87 Haute-Vienne	5 034	5,1	53,8	22,5	18,7	36,9	20,2	21,9	4,3	16,7
88 Vosges	4 982	4,5	49,6	25,5	20,4	32,8	19,1	28,9	4,1	15,1
89 Yonne	4 118	4,6	47,2	26,5	21,7	34,7	17,7	26,1	4,1	17,4
90 Territoire-de-Belfort	2 376	3,4	51,4	24,7	20,4	35,5	21,7	26,2	3,1	13,6
91 Essonne	14 734	3,4	52,7	23,8	20,1	39,0	18,8	24,8	3,2	14,3
92 Hauts-de-Seine	23 151	1,6	52,4	23,3	22,8	46,0	22,7	19,2	3,0	9,1
93 Seine-Saint-Denis	49 265	2,6	50,7	24,7	22,0	40,2	18,2	25,2	3,4	13,0
94 Val-de-Marne	25 224	2,0	50,4	25,1	22,6	44,4	20,0	21,9	2,9	10,8
95 Val-d'Oise	17 407	3,0	51,8	23,7	21,5	38,5	19,1	22,7	3,6	16,1
Métropole	1 061 005	3,2	50,6	24,8	21,4	38,2	20,4	24,1	3,8	13,5
Guadeloupe	33 604	3,3	50,2	29,2	17,4	34,2	14,6	38,9	2,1	10,2
Guyane	12 263	5,7	42,3	27,7	24,3	26,4	14,1	45,3	2,1	12,0
Martinique	32 437	3,7	47,6	30,3	18,4	36,4	15,3	37,7	2,0	8,6
Réunion	76 276	6,3	51,5	27,7	14,4	28,6	10,9	32,3	3,6	24,6
DOM	154 580	5,1	49,7	28,6	16,7	31,3	12,9	35,9	2,8	17,1
Métropole + DOM	1 215 585	3,4	50,5	25,3	20,8	37,3	19,5	25,6	3,6	13,9

source : fichier Fileas

Les bénéficiaires par prestation par Caf et par région

Allocataires, AF, CF, PAJE, APJE, APE, AGED, AFEAMA, AAD, API, ASF

pages 31 à 34

APL, ALF, ALS, AAH, CAAH, AES, AGED, AFEAMA, AAD, RSO, ADI, TIM

pages 35 à 38

Nombre de bénéficiaires par prestation, par caf et par région

Code	CAF	Allocataires FILEAS	Allocations Familiales	Complément Familial	Prestation d'Accueil du Jeune Enfant	Allocation Pour Jeune Enfant	Allocation Parentale d'Education	Allocation de Garde d'Enfant à Domicile	Aide à la Famille pour l'Emploi d'une Ass. Mater.	Allocation d'Adoption	Allocation de Parent Isolé	Allocation de Soutien Familial	Allocation de Rentrée Scolaire
75080	Paris	377 067	106 689	14 639	20 587	16 050	6 397	8 541	3 744	18	4 383	18 078	53 585
77080	Melun	183 982	100 986	19 740	16 874	13 432	9 060	466	12 106	12	3 293	11 537	53 683
78080	Saint-Quentin-en-Yvelines	190 145	107 831	14 877	16 884	11 206	10 152	2 269	9 508	3	2 191	10 285	42 074
91080	Evry	173 469	92 746	15 266	16 119	12 101	8 084	693	9 637		2 867	10 880	43 502
92080	Nanterre	230 611	101 919	13 004	18 870	13 074	8 352	6 941	6 406	6	2 761	14 015	45 290
93080	Rosny-sous-Bois	277 375	116 038	28 948	25 177	25 569	8 830	227	5 965	13	6 776	23 463	87 145
94080	Créteil	206 487	89 567	15 173	17 605	14 329	7 263	1 504	6 960	11	2 752	14 962	50 495
95080	Cergy	181 729	94 367	19 494	17 079	14 275	8 017	458	7 392	6	3 240	12 823	53 165
Total Ile de France		1 820 865	810 143	141 141	149 195	120 036	66 155	21 099	61 718	74	28 263	116 043	428 939
8080	Charleville	48 251	19 868	4 937	3 552	3 500	1 555	62	1 586		1 217	3 177	16 319
10080	Troyes	47 851	18 561	4 056	3 375	3 113	1 652	114	2 148		1 029	2 907	14 121
51280	Reims	91 656	34 411	7 093	6 605	5 553	3 122	342	4 348		1 506	4 686	23 766
52080	Chaumont	27 779	12 089	2 921	2 102	1 852	1 024	51	2 129		593	1 592	9 426
Total Champagne Ardenne		215 537	84 929	19 007	15 634	14 018	7 353	569	10 211	5	4 345	12 362	63 632
2080	Soissons	46 855	21 074	5 077	3 721	3 560	1 929	92	3 058		1 167	2 764	16 039
2280	Saint Quentin	39 539	16 279	4 153	3 053	2 962	1 446	74	1 728		1 212	3 071	13 720
60080	Beauvais	72 215	35 687	7 909	6 159	5 347	3 411	194	4 855		1 555	4 622	23 291
60280	Creil	48 086	24 675	4 903	4 349	3 520	2 302	228	3 347		891	2 906	14 515
80080	Amiens	93 788	37 166	8 548	6 929	6 633	3 332	191	5 326		2 015	5 577	28 998
Total Picardie		300 483	134 881	30 590	24 211	22 022	12 420	779	18 314	9	6 840	18 940	96 563
27080	Evreux	85 904	42 454	8 531	7 322	6 397	4 089	216	6 564	7	1 493	5 529	27 674
76080	Rouen	106 653	38 370	7 613	6 943	6 223	3 215	434	6 234		1 929	5 426	26 051
76081	Elbeuf	11 482	4 280	1 008	786	829	356	17	477		360	929	3 455
76180	Dieppe	35 524	15 697	3 382	2 767	2 501	1 544	101	2 380		532	1 646	11 975
76280	Le Havre	73 625	30 728	6 840	5 257	4 918	2 623	255	4 474	5	2 122	4 931	21 824
Total Haute Normandie		313 188	131 529	27 374	23 075	20 868	11 827	1 023	20 129	20	6 436	18 461	90 979
18080	Bourges	47 272	18 425	3 616	3 237	3 009	1 695	121	3 256		940	2 545	13 704
28080	Chartres	59 869	30 771	6 325	5 337	4 343	3 148	140	4 834		919	3 102	18 630
36080	Chateauroux	33 439	12 821	2 359	2 336	2 117	1 182	79	3 112		439	1 828	9 851
37080	Tours	97 599	36 835	6 472	6 503	5 564	3 591	322	7 940		1 273	4 360	23 231
41080	Blois	45 036	20 601	3 718	3 525	3 161	1 982	141	4 420		646	2 276	13 342
45080	Orléans	96 662	43 915	8 445	8 174	6 666	4 256	327	8 111	7	1 430	4 944	26 094
Total Centre		379 877	163 368	30 935	29 112	24 860	15 854	1 130	31 673	16	5 647	19 055	104 852
14080	Caen	118 448	46 390	9 510	8 098	7 031	4 488	271	9 665	7	2 120	6 559	31 735
50080	Avranches	73 892	31 797	6 999	5 307	4 452	3 101	273	7 081		1 004	3 919	22 262
61080	Alençon	44 651	19 011	4 230	3 158	2 992	1 735	107	3 619		754	2 563	13 503
Total Basse Normandie		236 991	97 198	20 739	16 563	14 475	9 324	651	20 365	11	3 878	13 041	67 500
21080	Dijon	86 019	31 988	6 040	5 805	4 537	3 129	261	6 458		897	3 362	20 373
58080	Nevers	32 929	11 827	2 277	2 127	1 969	1 045	61	2 083		657	2 099	9 378
71080	Mâcon	81 021	34 338	6 805	5 681	5 065	3 161	164	6 271		1 136	3 563	23 958
89080	Auxerre	50 448	21 655	4 657	3 868	3 316	2 078	72	3 992	5	923	3 069	15 988
Total Bourgogne		250 417	99 808	19 779	17 481	14 887	9 413	558	18 804	12	3 613	12 093	69 697

Nombre de bénéficiaires par prestation, par caf et par région

Code	CAF	Allocataires FILEAS	Allocations Familiales	Complément Familial	Prestation d'Accueil du Jeune Enfant	Allocation Pour Jeune Enfant	Allocation Parentale d'Education	Allocation de Garde d'Enfant à Domicile	Aide à la Famille pour l'Emploi d'une Ass. Mater.	Allocation d'Adoption	Allocation de Parent Isolé	Allocation de Soutien Familial	Allocation de Rentrée Scolaire
59080	Lille	134 613	44 826	10 286	8 886	7 485	3 914	569	5 869		3 107	8 552	29 127
59081	Armentières	25 273	12 351	3 041	2 212	1 712	1 306	92	1 945		524	1 264	8 263
59082	Dunkerque	50 116	22 077	6 082	3 848	3 361	1 847	126	2 826		1 237	2 847	17 011
59083	Roubaix	101 922	43 358	11 288	8 078	7 306	3 683	509	2 984	5	2 863	9 344	30 418
59380	Douai	43 699	18 825	5 439	3 441	3 435	1 457	102	1 856		1 379	2 871	15 302
59381	Cambrai	25 658	11 498	2 984	2 088	1 958	1 025	76	1 045		687	1 613	9 242
59580	Valenciennes	66 778	26 020	7 323	4 921	5 107	1 889	105	2 232		2 175	4 962	22 205
59581	Maubeuge	42 672	17 185	5 081	3 329	3 407	1 031	46	1 493		1 809	3 762	15 174
62080	Arras	153 907	67 560	19 105	12 237	12 020	5 177	259	6 169	10	4 793	10 196	55 769
62280	Calais	95 644	41 768	11 232	7 454	6 906	3 761	184	4 286	8	3 358	6 628	33 691
Total Nord Pas de Calais		740 282	305 468	81 861	56 494	52 697	25 090	2 068	30 705	39	21 932	52 039	236 202
54080	Nancy	129 102	44 818	9 614	8 492	7 018	3 745	386	8 115	8	2 426	7 536	30 956
55080	Bar le Duc	27 972	12 006	2 941	2 222	1 997	1 067	41	1 814		622	1 605	9 057
57080	Metz	155 226	61 983	13 276	11 165	8 977	5 468	305	9 148	6	2 933	7 827	45 463
88080	Epinal	60 150	25 945	5 954	4 343	3 843	2 405	85	4 522		1 107	3 563	19 196
Total Lorraine		372 450	144 752	31 785	26 222	21 835	12 685	817	23 599	21	7 088	20 531	104 672
67080	Strasbourg	167 411	69 374	13 302	12 492	9 754	6 908	531	10 258	8	2 831	7 483	41 968
68180	Mulhouse	101 192	47 208	9 398	8 395	6 467	4 572	197	6 195	11	1 556	5 183	28 125
Total Alsace		268 603	116 582	22 700	20 887	16 221	11 480	728	16 453	19	4 387	12 666	70 093
25080	Besançon	60 074	22 530	4 650	4 444	3 133	2 252	153	5 414	6	842	3 058	13 640
25180	Montbéliard	24 930	10 830	2 452	2 079	1 819	942	60	1 729		513	1 335	7 898
39080	Saint Claude	38 223	17 349	3 622	3 022	2 356	1 864	77	3 271		514	1 835	11 355
70080	Vesoul	34 052	15 607	3 574	2 814	2 393	1 571	67	3 234		618	1 724	11 512
70180	Belfort	23 436	9 313	2 030	1 784	1 516	857	41	1 371		483	1 269	6 225
Total Franche Comté		180 715	75 629	16 328	14 143	11 217	7 486	398	15 019	14	2 970	9 221	50 630
44080	Nantes	213 557	90 230	17 586	15 866	12 473	9 693	958	20 883	22	2 772	9 743	53 592
49080	Angers	101 765	39 825	8 949	7 243	5 847	4 217	310	8 498	8	1 497	5 123	25 568
49180	Cholet	28 789	14 863	3 518	2 660	2 060	1 787	114	4 036		283	1 045	9 374
53080	Laval	42 744	20 800	4 743	3 740	3 185	2 214	142	5 372	7	395	1 807	12 322
72080	Le Mans	86 287	38 599	7 718	6 920	5 835	3 906	295	10 511		1 434	4 278	24 457
85080	La Roche sur Yon	83 431	39 894	7 944	7 134	5 817	4 493	213	9 609	9	823	3 610	25 313
Total Pays de la Loire		556 573	244 211	50 458	43 563	35 217	26 310	2 032	58 909	53	7 204	25 606	150 626
22080	Saint Brieuc	80 513	34 797	6 762	5 906	4 966	3 509	217	6 595	6	1 066	4 124	21 536
29080	Brest	80 054	30 808	6 167	5 961	4 146	3 202	303	5 596	12	966	4 112	18 496
29280	Quimper	54 481	23 646	4 193	3 725	3 141	2 450	152	3 578	6	635	3 209	14 954
35080	Rennes	164 321	65 178	12 076	11 563	8 985	7 051	994	14 996	10	1 532	6 478	35 404
56080	Vannes	102 948	44 789	8 635	7 625	6 309	4 532	335	8 631	14	1 187	5 105	27 961
Total Bretagne		482 317	199 218	37 833	34 780	27 547	20 744	2 001	39 396	48	5 386	23 028	118 351
16080	Angoulême	52 592	19 772	3 618	3 478	3 443	1 500	117	2 952	8	956	2 654	15 733
17080	La Rochelle	91 163	33 466	5 973	5 774	5 345	2 986	213	5 407	8	1 612	6 056	26 164
79080	Niort	51 276	22 030	4 119	3 898	3 369	2 201	109	5 714	8	673	2 414	14 822
86080	Poitiers	72 790	24 067	4 215	4 483	4 042	2 257	184	5 443	11	1 155	3 454	16 198
Total Poitou Charentes		267 821	99 335	17 925	17 633	16 199	8 944	623	19 516	35	4 396	14 578	72 917

Nombre de bénéficiaires par prestation, par caf et par région

Code	CAF	Allocataires FILEAS	Allocations Familiales	Complément Familial	Prestation d'Accueil du Jeune Enfant	Allocation Pour Jeune Enfant	Allocation Parentale d'Education	Allocation de Garde d'Enfant à Domicile	Aide à la Famille pour l'Emploi d'une Ass. Mater.	Allocation d'Adoption	Allocation de Parent Isolé	Allocation de Soutien Familial	Allocation de Rentrée Scolaire
24080	Périgueux	55 564	20 314	3 423	3 581	3 533	1 710	137	2 831		1 031	3 277	16 627
33080	Bordeaux	240 501	82 331	12 950	14 782	13 425	7 027	1 119	9 534	17	3 861	12 085	56 717
40080	Mont de Marsan	45 754	18 774	3 089	3 257	2 890	1 694	90	3 025	8	777	2 481	13 484
47080	Agen	45 686	17 271	3 334	2 990	2 803	1 511	84	2 320		901	2 729	13 670
64080	Pau	59 192	22 406	3 486	3 588	3 114	1 970	149	3 111	6	808	2 393	14 674
64180	Bayonne	47 461	17 306	2 521	2 867	2 468	1 590	158	1 316		587	2 576	12 144
Total Aquitaine		494 158	178 402	28 803	31 065	28 233	15 502	1 737	22 137	39	7 965	25 541	127 316
9080	Foix	22 099	7 914	1 487	1 410	1 397	672	24	849		422	1 403	6 721
12080	Rodez	35 752	14 247	2 130	2 450	2 018	1 483	148	2 506		341	1 322	9 229
31080	Toulouse	224 247	73 298	10 674	13 141	11 187	6 468	1 150	7 994	15	2 956	8 054	44 579
32080	Auch	22 981	9 047	1 368	1 527	1 351	835	61	1 833		305	1 103	6 694
46080	Cahors	22 926	8 673	1 291	1 425	1 290	797	47	1 444		345	1 144	6 483
65080	Tarbes	37 187	12 633	1 990	2 207	2 027	1 163	53	1 727		484	2 096	9 820
81080	Albi	56 262	21 724	3 781	3 550	3 311	2 054	196	1 941		946	3 076	16 342
82080	Montauban	33 154	13 322	2 542	2 498	2 282	1 234	75	1 748		663	2 115	10 438
Total Midi Pyrénées		454 608	160 858	25 263	28 208	24 863	14 706	1 754	20 042	36	6 462	20 313	110 306
19080	Brive	32 527	11 730	1 885	2 179	2 019	1 057	114	1 905		406	1 692	8 549
23080	Guéret	16 125	5 511	950	926	967	445	42	992		207	817	4 452
87080	Limoges	59 173	18 431	2 834	3 560	3 362	1 508	164	3 407		832	2 962	13 021
Total Limousin		107 825	35 672	5 669	6 665	6 348	3 010	320	6 304	8	1 445	5 471	26 022
1080	Bourg en Bresse	77 743	40 274	8 008	6 647	5 001	4 320	261	8 605	7	723	3 045	23 341
7080	Annonay	17 578	8 466	1 700	1 376	1 091	939	44	1 401		192	671	5 519
7081	Aubenas	29 679	11 566	2 173	1 850	1 769	1 217	42	1 410		499	1 498	8 850
26080	Valence	77 336	32 503	6 784	5 670	4 637	3 317	129	5 014	5	1 383	4 400	23 650
38080	Grenoble	159 071	67 090	11 968	11 464	8 160	7 126	688	11 328	15	1 824	6 392	38 125
38180	Vienne	39 954	21 248	4 764	3 599	2 810	2 367	91	3 583		579	1 805	13 397
42080	Saint Etienne	104 851	41 757	9 127	7 290	5 999	4 412	235	6 317	11	1 561	4 855	28 291
42280	Roanne	24 648	10 340	2 092	1 654	1 412	1 103	72	2 048		324	1 231	7 353
69080	Lyon	281 907	105 615	19 974	20 069	15 128	10 258	1 907	16 826	8	3 222	15 059	59 317
69180	Villefranche	28 763	14 001	2 984	2 471	1 816	1 525	79	2 822		330	1 361	8 486
73080	Chambéry	62 740	27 677	4 923	4 663	3 551	2 802	167	4 680		689	2 684	16 755
74080	Annecy	93 994	46 384	7 406	7 839	5 364	4 631	245	6 490		933	4 039	23 485
Total Rhône Alpes		998 264	426 921	81 903	74 592	56 738	44 017	3 960	70 524	65	12 259	47 040	256 569
3080	Moulins	54 382	18 688	3 432	3 282	3 382	1 528	133	3 437		961	3 131	14 930
15080	Aurillac	19 725	6 927	1 008	1 316	1 187	675	54	1 478		186	886	5 457
43080	Le Puy	32 704	14 101	2 687	2 420	1 912	1 639	74	1 982		385	1 319	9 842
63080	Clermont Ferrand	104 297	36 032	5 943	6 544	5 751	3 281	337	6 432	5	1 379	4 215	25 251
Total Auvergne		211 108	75 748	13 070	13 562	12 232	7 123	598	13 329	16	2 911	9 551	55 480

Nombre de bénéficiaires par prestation, par caf et par région

Code	CAF	Allocataires FILEAS	Allocations Familiales	Complément Familial	Prestation d'Accueil du Jeune Enfant	Allocation Pour Jeune Enfant	Allocation Parentale d'Education	Allocation de Garde d'Enfant à Domicile	Aide à la Famille pour l'Emploi d'une Ass. Mater.	Allocation d'Adoption	Allocation de Parent Isolé	Allocation de Soutien Familial	Allocation de Rentrée Scolaire
11080	Carcassonne	54 899	18 941	3 730	3 302	3 311	1 600	96	1 697	5	1 391	3 313	16 752
30080	Nîmes	118 958	44 151	8 352	7 661	7 330	3 853	203	3 022	15	3 193	7 955	35 560
34080	Montpellier	154 427	45 761	8 298	8 120	7 815	3 758	473	3 957	10	3 167	8 899	35 574
34180	Beziers	49 452	16 944	3 179	2 990	3 080	1 308	50	1 069	7	1 593	3 408	15 225
48080	Mende	10 910	3 900	659	754	615	411	11	524		86	358	2 503
66080	Perpignan	77 046	25 178	4 957	4 248	4 607	2 019	78	1 741		2 580	6 123	22 492
Total Languedoc Roussillon		465 692	154 875	29 175	27 075	26 758	12 949	911	12 010	43	12 010	30 056	128 106
4080	Digne	23 189	9 451	1 722	1 492	1 339	889	26	575		394	1 254	7 224
5080	Gap	19 814	8 307	1 398	1 351	1 129	908	19	954		190	1 005	5 580
6080	Nice	182 013	61 797	9 971	10 684	9 615	4 760	277	2 935	7	3 262	10 670	44 802
13080	Marseille	376 922	129 684	24 906	23 211	22 368	9 700	961	5 981	16	8 916	29 086	98 943
83080	Toulon	157 927	58 010	10 763	10 373	8 892	4 912	211	2 643	6	3 131	10 087	45 290
84080	Avignon	90 061	35 186	6 902	6 197	5 722	3 213	135	2 626	6	2 264	5 229	27 542
Total Provence Alpes Côte d'Azur		849 926	302 435	55 662	53 308	49 065	24 382	1 629	15 714	42	18 157	57 331	229 381
20080	Ajaccio	19 738	6 975	1 287	1 050	1 252	417	11	181		313	1 235	5 951
20081	Bastia	24 786	7 187	1 249	1 367	1 490	464	12	278		526	1 200	6 983
Total Corse		44 524	14 162	2 536	2 417	2 742	881	23	459	1	839	2 435	12 934
17081	Caisse Maritime (CMAF)	8 095	5 526	1 092	433	350	442	9	183		39	392	3 114
TOTAL METROPOLE		10 020 319	4 061 650	791 628	726 318	619 428	368 097	45 417	545 513	627	174 472	565 794	2 674 881
97080	Guadeloupe	103 035	62 260	8 400	6 135	8 653	898		455		4 803	23 855	40 155
97081	Guyane	34 787	22 994	3 605	3 796	5 500	195	10	121		3 101	7 774	14 518
97082	Martinique	93 253	53 208	6 741	5 060	6 607	914		423		3 887	24 362	34 127
97083	Réunion	203 526	119 865	16 769	14 761	18 240	3 123	171	645		9 178	31 998	79 227
TOTAL DOM		434 601	258 327	35 515	29 752	39 000	5 130	228	1 644	5	20 969	87 989	168 027
TOTAL GENERAL		10 454 920	4 319 977	827 143	756 070	658 428	373 227	45 645	547 157	632	195 441	653 783	2 842 908

Remarque : les chiffres inférieurs à 5 ne sont pas affichés

Source : CNAF fichier FILEAS

Nombre de bénéficiaires par prestation, par caf et par région

Code	CAF	Allocation Logement Familiale	Allocation Logement Sociale	Aide Personnalisée au Logement	Allocation d'Education Spéciale	Allocation de Présence Parentale	Allocation Adultes Handicapés	Complément Alloc. Adultes Handicapés	Revenu Minimum d'Insertion	Revenu Minimum d'Activité	Revenu de Solidarité	Allocation Différentielle	Allocataires Hors Métropole (TIM)
75080	Paris	28 989	140 789	58 102	3 269	67	20 198	4 941	59 970				767
77080	Melun	15 125	15 318	47 420	2 360	84	9 502	2 520	12 515				133
78080	Saint-Quentin-en-Yvelines	11 256	18 071	42 981	2 914	84	8 443	958	12 124			26	258
91080	Evry	14 139	17 147	41 558	2 573	64	7 972	1 338	14 734				131
92080	Nanterre	18 645	41 218	49 578	2 897	66	12 168	2 514	23 151			6	716
93080	Rosny-sous-Bois	35 922	29 042	95 916	3 513	112	14 099	3 209	49 265				934
94080	Créteil	21 975	31 009	50 991	2 623	94	11 964	3 170	25 224				602
95080	Cergy	17 921	14 859	52 615	2 681	89	9 057	2 335	17 407				209
Total Ile de France		163 972	307 453	439 161	22 830	660	93 403	20 985	214 390	10	0	47	3 750
8080	Charleville	6 771	6 074	15 762	799	12	4 761	883	6 602			193	11
10080	Troyes	4 379	8 097	17 195	868	13	3 376	1 014	4 900				17
51280	Reims	5 863	18 369	31 392	1 090	15	6 980	1 497	7 751				29
52080	Chaumont	2 823	3 063	9 119	450	9	2 681	574	2 491				10
Total Champagne Ardenne		19 836	35 603	73 468	3 207	49	17 798	3 968	21 744	0	0	197	67
2080	Soissons	6 238	5 602	13 371	524	10	5 283	822	3 783				9
2280	Saint Quentin	6 933	5 677	10 845	503	10	5 136	1 093	4 722			19	
60080	Beauvais	6 367	7 574	20 399	886	26	6 013	1 789	6 126				79
60280	Creil	4 155	3 653	14 057	615	15	3 388	958	3 978				55
80080	Amiens	11 335	19 765	21 493	1 089	18	8 619	1 015	10 427	30			
Total Picardie		35 028	42 271	80 165	3 617	79	28 439	5 677	29 036	30	0	25	155
27080	Evreux	8 516	9 127	23 559	1 218	29	7 346	882	7 141				43
76080	Rouen	7 446	22 770	34 624	1 285	22	7 661	1 089	12 365				117
76081	Elbeuf	1 077	1 714	4 851	154		920	137	1 776				
76180	Dieppe	4 185	5 461	9 201	394		3 539	431	3 083				
76280	Le Havre	6 702	12 172	24 598	971	21	5 356	830	8 668				96
Total Haute Normandie		27 926	51 244	96 833	4 022	84	24 822	3 369	33 033	0	0	1	273
18080	Bourges	4 950	8 348	13 280	366	23	4 145	1 000	5 736				19
28080	Chartres	5 795	6 413	15 101	1 162	20	4 059	751	4 671	24			14
36080	Chateauroux	3 378	5 120	10 281	402	10	3 938	1 253	2 657	28			
37080	Tours	7 073	23 621	26 178	866	27	6 608	1 033	8 390	13			
41080	Blois	3 901	6 868	11 947	556	9	2 912	468	3 990				
45080	Orléans	7 994	15 562	26 260	1 131	50	5 689	1 288	7 825	7			93
Total Centre		33 091	65 932	103 047	4 483	139	27 351	5 793	33 269	72	0	6	139
14080	Caen	10 667	26 224	33 929	1 343	51	8 306	1 299	10 239	28			
50080	Avranches	7 750	11 621	21 832	606	22	8 347	2 723	5 063				
61080	Alençon	4 594	7 317	13 201	445	13	4 173	690	4 365				
Total Basse Normandie		23 011	45 162	68 962	2 394	86	20 826	4 712	19 667	46	0	6	13
21080	Dijon	7 500	23 026	19 838	701	40	6 028	1 753	6 200				46
58080	Nevers	3 944	6 625	8 151	259	6	4 454	608	3 486				5
71080	Mâcon	7 817	13 367	24 132	1 090	28	7 538	1 615	5 731				13
89080	Auxerre	6 063	8 168	12 195	664	14	6 190	1 844	4 118				26
Total Bourgogne		25 324	51 186	64 316	2 714	88	24 210	5 820	19 535	2	0	11	90

Nombre de bénéficiaires par prestation, par caf et par région

Code	CAF	Allocation Logement Familiale	Allocation Logement Sociale	Aide Personnalisée au Logement	Allocation d'Education Spéciale	Allocation de Présence Parentale	Allocation Adultes Handicapés	Complément Alloc. Adultes Handicapés	Revenu Minimum d'Insertion	Revenu Minimum d'Activité	Revenu de Solidarité	Allocation Différentielle	Allocataires Hors Métropole (TIM)
59080	Lille	10 703	39 602	35 330	1 607	26	8 192	1 735	17 298			168	70
59081	Armentières	3 574	3 273	5 535	354	5	2 049	335	2 001			182	
59082	Dunkerque	5 173	5 529	18 775	728	16	3 729	826	6 055			283	26
59083	Roubaix	12 619	11 825	35 378	1 592	49	6 600	1 516	16 066			1 049	47
59380	Douai	6 641	5 379	13 231	710	21	3 942	826	6 364			85	
59381	Cambrai	5 129	3 816	4 690	395	8	2 828	673	3 508				
59580	Valenciennes	10 055	9 369	21 601	1 044	13	6 701	1 921	11 373			443	33
59581	Maubeuge	6 809	4 835	14 201	636	13	5 065	1 451	7 756			339	23
62080	Arras	23 322	16 877	48 188	2 864	39	14 060	1 960	23 253			114	11
62280	Calais	13 106	13 732	29 480	1 362	33	7 192	1 129	13 550				
Total Nord Pas de Calais		97 131	114 237	226 409	11 292	223	60 358	12 372	107 224	0	0	2 688	219
54080	Nancy	13 729	31 261	34 576	1 089	42	7 865	2 148	13 740			310	119
55080	Bar le Duc	4 173	4 306	6 580	243	7	2 424	638	3 003			132	
57080	Metz	18 690	22 261	43 398	1 659	42	11 560	2 199	13 853	14		1 731	249
88080	Epinal	7 358	9 628	16 056	647	21	5 203	1 006	4 982			7	
Total Lorraine		43 950	67 456	100 610	3 638	112	27 052	5 991	35 578	20	0	2 180	383
67080	Strasbourg	18 040	37 296	35 085	2 307	82	9 322	1 970	15 045			1 237	71
68180	Mulhouse	12 738	14 522	22 495	1 684	52	7 966	1 990	8 106			1 286	157
Total Alsace		30 778	51 818	57 580	3 991	134	17 288	3 960	23 151	0	0	2 523	228
25080	Besançon	4 885	14 868	15 134	520	13	3 503	679	4 154			558	19
25180	Montbéliard	2 215	2 275	9 288	320	9	1 657	304	2 774			87	54
39080	Saint Claude	3 938	5 981	9 933	457	8	3 225	591	2 179	12		150	22
70080	Vesoul	4 722	4 655	8 113	361	15	2 921	623	2 589			8	12
70180	Belfort	2 089	3 877	7 880	198	6	1 381	363	2 376			87	13
Total Franche Comté		17 849	31 656	50 348	1 856	51	12 687	2 560	14 072	12	0	890	120
44080	Nantes	16 059	48 962	52 068	2 119	98	12 708	1 741	17 381				27
49080	Angers	6 466	24 869	30 103	904	14	5 898	1 839	7 968				
49180	Cholet	2 348	4 182	7 392	315	11	1 774	376	1 392				
53080	Laval	3 327	6 844	11 324	622	12	3 031	641	2 177				
72080	Le Mans	7 893	15 236	22 524	925	19	5 054	826	7 405	50			11
85080	La Roche sur Yon	9 025	13 798	18 104	1 002	22	5 923	795	4 385	22			
Total Pays de la Loire		45 118	113 891	141 515	5 887	176	34 388	6 218	40 708	86	0	22	40
22080	Saint Brieuc	8 965	15 367	18 092	683	41	8 000	2 000	5 911				
29080	Brest	7 179	19 017	19 283	948	21	6 567	898	6 568				
29280	Quimper	5 364	9 750	12 654	569	23	5 004	609	4 542				
35080	Rennes	10 293	44 803	38 875	1 523	65	10 159	2 636	8 849				
56080	Vannes	9 708	19 330	24 822	1 203	36	8 567	1 549	7 454				
Total Bretagne		41 509	108 267	113 726	4 926	186	38 297	7 692	33 324	0	0	11	17
16080	Angoulême	6 706	10 315	12 906	588	17	5 619	1 874	6 199				
17080	La Rochelle	12 982	23 607	17 290	781	31	6 180	1 123	10 926	89			
79080	Niort	6 042	10 170	11 646	688	24	4 260	501	3 431	5			
86080	Poitiers	6 218	22 021	17 332	828	20	4 830	737	6 777				
Total Poitou Charentes		31 948	66 113	59 174	2 885	92	20 889	4 235	27 333	94	0	0	1

Nombre de bénéficiaires par prestation, par caf et par région

Code	CAF	Allocation Logement Familiale	Allocation Logement Sociale	Aide Personnalisée au Logement	Allocation d'Education Spéciale	Allocation de Présence Parentale	Allocation Adultes Handicapés	Complément Alloc. Adultes Handicapés	Revenu Minimum d'Insertion	Revenu Minimum d'Activité	Revenu de Solidarité	Allocation Différentielle	Allocataires Hors Métropole (TIM)
24080	Périgueux	7 589	13 561	10 214	559	16	5 492	985	6 641				
33080	Bordeaux	24 708	68 864	51 710	2 480	62	18 880	5 342	24 921				15
40080	Mont de Marsan	6 365	9 789	7 780	477	17	3 757	936	4 771				
47080	Agen	7 778	11 340	7 960	368	17	4 466	784	5 118				
64080	Pau	6 060	15 362	12 498	668	8	6 185	1 452	5 176				
64180	Bayonne	5 304	12 071	9 607	536	24	4 395	1 055	5 082				
Total Aquitaine		57 804	130 987	99 769	5 088	144	43 175	10 554	51 709	0	0	7	16
9080	Foix	3 859	5 060	3 819	183	2	2 214	549	3 497				
12080	Rodez	4 135	7 973	7 223	358	14	3 963	786	2 099				
31080	Toulouse	21 055	74 040	44 506	1 876	74	11 598	2 123	26 046			10	66
32080	Auch	2 907	4 952	3 888	240	10	2 888	513	1 837				
46080	Cahors	2 915	4 886	4 624	224		2 666	356	2 306				
65080	Tarbes	4 044	8 902	8 853	318		4 567	787	3 543				
81080	Albi	7 967	12 815	11 914	563	15	5 650	971	6 218				
82080	Montauban	5 541	6 815	6 115	397	6	3 733	671	3 752				
Total Midi Pyrénées		52 423	125 443	90 942	4 159	128	37 279	6 756	49 298	1	0	18	89
19080	Brive	3 996	8 391	5 957	328	8	3 673	796	2 107	5			
23080	Guéret	1 829	3 324	3 728	138	5	2 239	453	1 610				
87080	Limoges	4 917	15 495	16 275	483	13	6 600	1 914	5 034				
Total Limousin		10 742	27 210	25 960	949	26	12 512	3 163	8 751	5	0	0	0
1080	Bourg en Bresse	6 271	8 082	21 080	1 003	31	4 481	755	4 209	25		359	106
7080	Annonay	2 160	2 823	4 004	139	9	1 348	429	950				
7081	Aubenas	3 806	6 626	6 744	181	11	3 133	859	3 109				9
26080	Valence	9 871	14 639	20 439	786	43	5 616	1 311	7 779				29
38080	Grenoble	11 806	35 179	40 764	1 978	66	8 821	1 749	10 783				99
38180	Vienne	3 280	3 230	13 489	589	22	2 020	407	2 584				44
42080	Saint Etienne	11 656	20 163	32 424	1 276	42	10 063	2 818	8 155				49
42280	Roanne	2 782	4 772	6 537	287	15	2 327	683	1 615				
69080	Lyon	21 201	70 483	77 679	2 831	109	14 919	4 215	26 565	13		11	593
69180	Villefranche	2 826	3 479	8 684	317	11	2 109	452	1 731				21
73080	Chambéry	4 473	11 340	17 027	674	19	4 513	1 444	3 477			9	102
74080	Annecy	7 815	13 503	19 800	1 251	54	4 853	670	5 638			1 345	312
Total Rhône Alpes		87 947	194 319	268 671	11 312	432	64 203	15 792	76 595	38	0	1 735	1 367
3080	Moulins	6 585	13 367	12 280	573	15	6 303	1 555	5 762				
15080	Aurillac	2 104	4 512	4 872	189	6	1 994	311	1 354				
43080	Le Puy	4 188	6 381	7 347	456	18	3 749	968	1 682	19			
63080	Clermont Ferrand	9 833	29 807	22 513	1 333	35	8 243	2 178	9 083				53
Total Auvergne		22 710	54 067	47 012	2 551	74	20 289	5 012	17 881	19	0	3	59

Nombre de bénéficiaires par prestation, par caf et par région

Code	CAF	Allocation Logement Familiale	Allocation Logement Sociale	Aide Personnalisée au Logement	Allocation d'Education Spéciale	Allocation de Présence Parentale	Allocation Adultes Handicapés	Complément Alloc. Adultes Handicapés	Revenu Minimum d'Insertion	Revenu Minimum d'Activité	Revenu de Solidarité	Allocation Différentielle	Allocataires Hors Métropole (TIM)
11080	Carcassonne	9 018	13 166	12 007	458	16	5 308	1 083	9 804				
30080	Nîmes	18 486	27 120	28 004	1 256	48	8 457	1 071	19 891				31
34080	Montpellier	19 788	54 349	30 898	1 487	48	9 751	1 685	20 652	21			105
34180	Beziers	9 937	13 283	8 750	472	18	4 309	661	8 886	14			
48080	Mende	1 081	3 240	1 910	80	5	1 947	162	650				
66080	Perpignan	13 772	22 072	14 549	1 128	25	6 626	1 206	13 687				34
Total Languedoc Roussillon		72 082	133 230	96 118	4 881	160	36 398	5 868	73 570	38	0	13	183
4080	Digne	3 889	5 557	4 172	255	3	1 741	359	2 220				7
5080	Gap	2 207	4 164	4 351	211	5	1 779	465	1 160				34
6080	Nice	29 445	54 284	27 605	1 844	51	16 544	3 581	17 328			918	587
13080	Marseille	53 317	95 700	86 464	3 448	104	21 879	3 928	71 994				756
83080	Toulon	27 093	38 340	26 964	1 666	43	13 097	4 538	21 704	6		8	273
84080	Avignon	14 101	19 539	22 051	1 030	24	5 448	1 055	10 712				77
Total Provence Alpes Côte d'Azur		130 052	217 584	171 607	8 454	230	60 488	13 926	125 118	6	0	934	1 734
20080	Ajaccio	3 330	4 245	3 648	367		2 133	639	2 443				110
20081	Bastia	4 142	5 974	5 389	330		2 428	373	3 576				98
Total Corse		7 472	10 219	9 037	697	11	4 561	1 012	6 019	0	0	0	208
17081	Caisse Maritime (CMAF)	846	1 265		126		254	40	0				
TOTAL METROPOLE		1 078 549	2 046 613	2 484 430	115 959	3 366	726 967	155 475	1 061 005	479	0	11 317	9 151
97080	Guadeloupe	23 109	11 960		1 102		7 131	456	33 604		1 891		
97081	Guyane	7 860	2 702		465		1 462	200	12 263		425		
97082	Martinique	21 272	12 576		923	5	6 693	709	32 437		996		
97083	Réunion	56 442	30 485		2 330	23	10 735	1 408	76 276	41	5 812		
TOTAL DOM		108 683	57 723	0	4 820	38	26 021	2 773	154 580	41	9 124	0	0
TOTAL GENERAL		1 187 232	2 104 336	2 484 430	120 779	3 404	752 988	158 248	1 215 585	520	9 124	11 317	9 151

Source : CNAF fichier FILEAS

Résultats financiers annuels par fonds

ANNEXE 3 - RESULTATS FINANCIERS EN DROITS CONSTATES PAR FONDS AU TITRE DE L'EXERCICE 2004

Unité : Milliers d'euros

Caisses d'Allocations Familiales et Régions	FONDS NATIONAL DES PRESTATIONS FAMILIALES (F.N.P.F)					FONDS NATIONAL D'AIDE AU LOGEMENT (F.N.A.L.) (*)			FONDS NATIONAL DE L'HABITAT (F.N.H.) (*)	Revenu Minimum d'Insertion (R.M.I.) (*)	Allocation Spécifique d'attente (A.S.A.) (*)	Revenu de Solidarité (R.S.O.) (*)
	P.F versées aux familles allocataires			Allocation aux adultes handicapés (A.A.H.)	Total	A.L.S.	Associations A.L.T.	Gens du Voyage A.G.V.				
	P.F mensuelles	Allocation différentielle ⁽¹⁾	Hors Métropole									
Paris	674 396	6	1 365	135 715	811 483	312 294	4 155		159 633	279 043		
Melun	578 255	8	205	58 496	636 964	29 686	1 578	103	120 216	57 460		
Saint-Quentin-en-Yvelines	578 219	150	427	49 964	628 760	36 366	1 229	16	108 092	55 277		
Evry	526 809	18	313	48 454	575 593	33 885	1 702	82	106 573	71 402		
Nanterre	578 697	55	958	77 848	657 558	87 157	1 356		123 132	106 828		
Rosny-sous-Bois	827 879	3	959	94 440	923 280	66 804	2 927		257 272	235 859		
Créteil	550 541	1	614	75 125	626 281	66 903	1 714		130 058	118 422		
Cergy	568 204	35	306	57 454	626 000	29 892	1 895	140	137 620	83 078	1	
Ile de France	4 882 999	277	5 146	597 498	5 485 920	662 988	16 555	341	1 142 595	1 007 368	1	0
Charleville	132 005	246	53	28 584	160 887	11 497	201		38 026	29 730		
Troyes	117 640	8	16	21 900	139 563	13 899	348		41 402	22 681		
Reims	211 816	6	18	41 877	253 717	32 744	316	64	70 807	35 465		
Chaumont	77 777	2	5	17 044	94 829	5 492	46		19 392	11 241		
Champagne Ardenne	539 238	262	92	109 405	648 996	63 632	911	64	169 627	99 118	0	0
Soissons	139 959	2	6	31 789	171 756	9 972	440		32 558	16 288		
Saint-Quentin	120 167	21	3	31 921	152 111	10 693	68	6	27 148	20 419		
Beauvais	219 204	4	78	37 761	257 046	12 695	685	64	49 933	28 132		
Creil	148 656		43	21 425	170 124	6 815	68		33 991	18 036		
Amiens	250 359	5	13	51 347	301 724	34 268	1 051		53 427	46 656		
Picardie	878 345	32	143	174 242	1 052 761	74 442	2 312	70	197 056	129 531	0	0
Evreux	258 620		43	43 039	301 703	16 553	739	9	57 461	32 749		
Rouen	240 196		52	46 193	286 441	42 161	634	232	80 515	57 197		
Elbeuf	29 845		6	5 557	35 409	3 494	21		12 784	8 094		
Dieppe	98 069			21 709	119 778	10 191	352		21 539	13 941		
Le Havre	197 620	12	41	32 147	229 820	22 614	506	79	59 738	38 730		
Haute Normandie	824 350	12	143	148 645	973 151	95 013	2 252	320	232 037	150 712	0	0
Bourges	116 423		17	25 378	141 818	14 947	317	16	31 817	27 302		
Chartres	185 686	2	21	24 204	209 913	11 100	381	65	35 115	22 062		
Chateauroux	82 568	5	1	25 037	107 610	9 025	217	78	23 896	11 752		
Tours	224 715		6	38 798	263 519	41 045	711		58 246	38 822		
Blois	123 390		21	16 944	140 355	11 988	496		26 564	18 622		
Orléans	264 409	38	114	35 177	299 738	27 565	1 211	232	62 459	34 567		
Centre	997 190	45	179	165 538	1 162 953	115 672	3 333	391	238 097	153 127	0	0
Caen	300 394		8	50 050	350 453	46 557	764	41	81 790	46 646		
Avranches	202 280	12	6	51 271	253 569	21 474	174		48 596	21 894		
Alençon	119 935	1	8	24 684	144 629	12 813	215	34	30 192	19 907		
Basse Normandie	622 609	13	23	126 006	748 651	80 844	1 153	75	160 578	88 447	0	0

ANNEXE 3 - RESULTATS FINANCIERS EN DROITS CONSTATES PAR FONDS AU TITRE DE L'EXERCICE 2004

Unité : Milliers d'euros

Caisses d'Allocations Familiales et Régions	FONDS NATIONAL DES PRESTATIONS FAMILIALES (F.N.P.F)					FONDS NATIONAL D'AIDE AU LOGEMENT (F.N.A.L.) (*)			FONDS NATIONAL DE L'HABITAT (F.N.H.) (*)	Revenu Minimum d'Insertion (R.M.I.) (*)	Allocation Spécifique d'attente (A.S.A.) (*)	Revenu de Solidarité (R.S.O.) (*)
	P.F versées aux familles allocataires			Allocation aux adultes handicapés (A.A.H.)	Total	A.L.S.	Associations A.L.T.	Gens du Voyage A.G.V.				
	P.F mensuelles	Allocation différentielle ⁽¹⁾	Hors Métropole									
Dijon	197 169	7	66	35 961	233 203	39 607	574		46 436	27 993		
Nevers	78 200	4	7	27 175	105 385	11 942	291		18 957	15 978		
Macon	207 215	6	22	45 447	252 690	23 395	418	32	54 464	24 877		
Auxerre	139 496	11	21	38 869	178 397	14 790	290		28 261	19 222		
Bourgogne	622 081	29	115	147 451	769 676	89 733	1 574	32	148 118	88 069	0	0
Lille	310 728	416	468	53 784	365 395	70 725	1 705		90 311	80 421		
Armentières	81 422	305	134	11 847	93 708	5 796	16		13 117	8 342	6	
Dunkerque	144 928	430	25	23 544	168 927	10 124	499	83	47 862	26 422		
Roubaix	310 091	1 975	132	42 522	354 719	19 415	816		88 878	75 098		
Douai	135 602	114	13	25 460	161 189	10 096	192		34 857	28 735		
Cambrai	81 638	25	5	17 549	99 218	7 150	113	50	11 922	15 913		
Valenciennes	192 439	530	77	43 371	236 418	17 947	267	35	58 289	51 798		
Maubeuge	131 110	469	21	33 223	164 822	9 395	358		39 662	35 242		
Arras	477 205	181	28	87 379	564 794	31 652	579		126 393	106 411		
Calais	292 141	29	6	44 973	337 149	25 780	322		76 624	60 644		
Nord Pas de Calais	2 157 303	4 475	909	383 652	2 546 339	208 079	4 866	168	587 914	489 028	6	0
Nancy	295 467	391	68	47 963	343 889	54 138	1 018	53	83 031	62 786		
Bar-le-Duc	79 976	178	11	15 007	95 172	7 784	67		15 723	13 216		
Metz	398 907	1 956	138	70 061	471 061	40 192	1 109	33	100 562	61 087	5	
Epinal	167 442	21	14	32 256	199 733	16 512	216	37	35 438	21 627		
Lorraine	941 792	2 546	230	165 287	1 109 855	118 627	2 410	123	234 754	158 716	5	0
Strasbourg	432 233	1 566	128	55 800	489 727	65 776	1 538	127	86 258	69 244		
Mulhouse	289 279	4 087	163	48 288	341 816	27 320	1 485		52 250	36 570		
Alsace	721 512	5 653	290	104 088	831 543	93 096	3 023	127	138 508	105 814	0	0
Besançon	146 081	1 501	0	20 434	168 016	25 456	745		35 270	18 564		
Montbéliard	67 613	170	27	9 683	77 494	4 135	195		22 081	12 249		
Saint-Claude	106 671	416	20	18 906	126 013	10 198	374		21 781	9 530		
Vesoul	101 884	40	15	17 180	119 118	8 195	159		18 254	11 364		
Belfort	58 372	198	13	8 033	66 616	6 341	299	32	18 174	10 602		
Franche-Comté	480 621	2 326	75	74 236	557 257	54 325	1 772	32	115 560	62 309	0	0
Nantes	557 376	40	31	77 694	635 140	87 930	1 879		122 061	79 253	7	
Angers	255 260	0	1	35 702	290 962	42 503	543		68 819	37 027		
Cholet	94 360	9	9	10 041	104 419	6 991	58		15 805	6 470		
Laval	133 398		1	17 618	151 018	11 965	128	152	25 060	9 362		
Le Mans	246 302	1	9	30 532	276 844	26 962	235	72	52 083	33 744		
La Roche s/Yon	241 481	15	6	34 304	275 805	24 464	169	113	38 852	19 571		
Pays de la Loire	1 528 177	64	56	205 891	1 734 188	200 816	3 011	336	322 680	185 427	7	0

ANNEXE 3 - RESULTATS FINANCIERS EN DROITS CONSTATES PAR FONDS AU TITRE DE L'EXERCICE 2004

Unité : Milliers d'euros

Caisses d'Allocations Familiales et Régions	FONDS NATIONAL DES PRESTATIONS FAMILIALES (F.N.P.F)					FONDS NATIONAL D'AIDE AU LOGEMENT (F.N.A.L.) (*)			FONDS NATIONAL DE L'HABITAT (F.N.H.) (*)	Revenu Minimum d'Insertion (R.M.I.) (*)	Allocation Spécifique d'attente (A.S.A.) (*)	Revenu de Solidarité (R.S.O.) (*)
	P.F versées aux familles allocataires			Allocation aux adultes handicapés (A.A.H.)	Total	A.L.S.	Associations A.L.T.	Gens du Voyage A.G.V.				
	P.F mensuelles	Allocation différentielle ⁽¹⁾	Hors Métropole									
Saint-Brieuc	216 571	2	6	48 510	265 089	27 459	243	95	41 873	26 545		
Brest	192 598		8	39 390	231 997	34 087	449	230	43 293	29 554		
Quimper	137 358	7	1	29 319	166 685	17 824	300	213	28 050	20 815		
Rennes	402 136	17	39	61 736	463 928	75 389	896	249	88 537	40 188		
Vannes	271 289	18	6	50 946	322 260	34 072	459	161	55 539	33 703		
Bretagne	1 219 953	45	60	229 901	1 449 959	188 830	2 347	949	257 292	150 805	0	0
Angoulême	124 899			35 301	160 200	19 861	379	139	31 125	29 861		
La Rochelle	220 375		2	38 981	259 359	43 509	379	158	40 029	49 918		
Niort	140 939	1		23 789	164 729	18 366	126	133	25 913	15 560		
Poitiers	153 898	1	3	28 834	182 737	38 648	310	50	40 063	31 641	4	
Poitou-Charentes	640 111	2	6	126 906	767 025	120 385	1 194	479	137 129	126 980	4	0
Perigueux	129 390	7	3	33 367	162 767	25 574	211	129	24 371	30 143		
Bordeaux	505 336	14	28	121 207	626 585	130 229	1 600	146	123 676	116 720		
Mont de Marsan	115 727	1		22 993	138 721	18 203	271	106	18 371	22 521		
Agen	116 623	1	11	27 508	144 143	21 513	387	14	19 327	23 976		
Pau	130 837		4	37 182	168 023	28 841	297	41	29 432	24 060		
Bayonne	98 995	7	3	27 040	126 045	23 307	305	58	22 246	23 510		
Aquitaine	1 096 908	30	49	269 296	1 366 283	247 667	3 071	495	237 423	240 929	0	0
Foix	53 031	7	14	13 798	66 850	9 848	381	41	9 265	16 091		
Rodez	85 029		4	23 481	108 515	14 564	229	0	15 899	9 339		
Toulouse	442 865	47	79	72 129	515 120	139 446	1 771	326	105 552	122 401		
Auch	56 208	2	1	16 252	72 462	9 598	170	0	9 124	8 279		
Cahors	53 321	3		16 062	69 386	9 535	149	0	10 871	10 899		
Tarbes	75 960	1	27	26 939	102 927	16 379	274	113	19 601	16 451		
Albi	133 906		4	33 961	167 871	23 981	246	79	28 188	27 835		
Montauban	89 910		1	23 403	113 313	12 953	261	0	15 038	17 631		
Midi-Pyrénées	990 229	61	130	226 024	1 216 444	236 305	3 479	560	213 538	228 927	0	0
Brive	72 119			20 782	92 901	14 885	60	0	13 726	8 993		
Guérêt	34 244			13 371	47 616	6 016	73	0	8 431	7 299		
Limoges	114 770		3	40 573	155 345	28 156	294	197	36 693	22 303		
Limousin	221 132		4	74 726	295 862	49 057	427	197	58 850	38 595	0	0
Bourg en Bresse	238 491	1 144	228	25 241	265 104	14 205	215	82	46 468	19 225		
Annonay	50 234		1	8 264	58 499	4 971	37	0	8 614	4 111		
Aubenas	70 999		3	18 598	89 600	12 380	157	0	15 294	13 863		
Valence	208 319	11	28	33 494	241 852	27 911	595	0	49 666	35 583	2	
Grenoble	387 100	32	116	52 915	440 163	58 714	1 547	0	97 703	48 689	8	
Vienne	128 379	11	24	11 721	140 134	5 607	182	0	33 334	11 721		
Saint-Etienne	269 049	12	36	60 640	329 737	37 011	135	0	74 353	37 029		
Roanne	65 311	0	2	13 836	79 149	8 318	148	0	14 418	6 902		
Lyon	657 944	46	268	92 935	751 192	122 329	3 831	32	184 892	120 129		
Villefranche	87 263	9	28	12 083	99 383	5 877	66	10	20 530	7 544		
Chambery	157 880	22	67	26 824	184 793	19 072	404	110	39 850	15 549	3	
Annecy	254 586	3 938	146	28 106	286 775	24 509	1 356	102	47 170	25 575		
Rhône-Alpes	2 575 555	5 226	946	384 656	2 966 383	340 904	8 673	336	632 294	345 921	13	0

Source : CNAF balances mensuelles

ANNEXE 3 - RESULTATS FINANCIERS EN DROITS CONSTATES PAR FONDS AU TITRE DE L'EXERCICE 2004

Unité : Milliers d'euros

Caisses d'Allocations Familiales et Régions	FONDS NATIONAL DES PRESTATIONS FAMILIALES (F.N.P.F)					FONDS NATIONAL D'AIDE AU LOGEMENT (F.N.A.L.) (*)			FONDS NATIONAL DE L'HABITAT (F.N.H.) (*)	Revenu Minimum d'Insertion (R.M.I.) (*)	Allocation Spécifique d'attente (A.S.A.) (*)	Revenu de Solidarité (R.S.O.) (*)
	P.F versées aux familles allocataires			Allocation aux adultes handicapés (A.A.H.)	Total	A.L.S.	Associations A.L.T.	Gens du Voyage A.G.V.				
	P.F mensuelles	Allocation différentielle ⁽¹⁾	Hors Métropole									
Moulins	121 032		5	38 914	159 952	24 721	82	79	27 940	25 644		
Aurillac	42 433			11 402	53 835	8 167	45		11 390	6 061		
Le Puy	85 795		2	21 507	107 304	11 330	84		16 788	7 073		
Clermont-Ferrand	223 074		53	51 137	274 264	53 199	202		49 643	42 686		
Auvergne	472 335	0	61	122 959	595 355	97 417	413		105 761	81 464	0	0
Carcassonne	131 564	11	4	31 195	162 773	26 041	134	53	29 624	45 824		
Nîmes	296 353		37	52 208	348 597	55 504	1 150		71 506	91 775		
Montpellier	316 998	6	150	62 342	379 497	106 169	1 215	127	80 006	95 852		
Beziers	124 273		12	26 992	151 277	27 239	233		21 669	41 762		
Mende	22 365		3	9 895	32 263	5 716	116		4 088	2 921		
Perpignan	190 296	18	148	42 596	233 058	46 070	461		38 914	62 261		
Languedoc-Roussillon	1 081 849	35	353	225 229	1 307 466	266 739	3 310	180	245 807	340 396	0	0
Digne	58 559		8	10 640	69 207	11 054	353		10 016	9 859		
Gap	48 228	6	15	11 192	59 442	7 660	129	31	9 965	4 857		
Nice	403 275	1 264	633	108 113	513 285	109 797	704		70 365	81 227		
Marseille	881 379	10	329	138 192	1 019 910	196 055	2 210	275	225 236	344 265		
Toulon	382 444	22	165	85 923	468 554	79 017	780		66 709	99 948		
Avignon	234 199	19	42	34 164	268 424	38 948	639	137	57 010	50 467		
Provence-Côte-d'Azur	2 008 084	1 320	1 192	388 224	2 398 821	442 531	4 815	443	439 300	590 624	0	0
Ajaccio	46 418	2	118	14 841	61 378	10 137	42		10 232	11 936		
Bastia	50 961		142	16 083	67 186	12 820			13 712	17 240		
Corse	97 379	2	261	30 924	128 565	22 957	42		23 944	29 176	0	0
Caisse Nationale Maritime	26 831	0	96	1 290	28 218	2 117	0	0	-3	0	0	0
METROPOLE	25 626 583	22 454	10 558	4 482 072	30 141 668	3 872 176	70 944	5 718	6 038 860	4 891 482	35	0
Guadeloupe	310 051			49 859	359 910	24 551	54			154 909		9 577
Guyane	154 223			11 193	165 416	6 104	56		-17	59 374		1 936
Martinique	261 569			46 323	307 892	25 152	36		-22	145 941		5 105
Réunion	658 211			73 053	731 264	61 093	505		-38	357 524		28 970
D.O.M	1 384 054			180 428	1 564 482	116 900	652		-77	717 749		45 589
FRANCE ENTIERE	27 010 637	22 454	10 558	4 662 500	31 706 150	3 989 076	71 596	5 718	6 038 783	5 609 231	35	45 589

(1) Allocation différentielle entre les prestations dues au titre de la résidence en France et les prestations versées en application des traités, conventions et accords internationaux ou en application d'un régime d'Outre-Mer

(*) Totalité des fonds, c'est à dire montants versés aux allocataires auxquels sont ajoutés :

- frais de tutelles (F.N.A.L, R.M.I)
- créances admises en non valeur
- remises sur créances
- annulations de créances
- indus transférés aux Préfets (R.M.I)
- prime annuelle (R.M.I)

Source : CNAF balances mensuelles

Résultats financiers annuels par type de prestations

Annexe 4 - RESULTATS FINANCIERS EN DROITS CONSTATES PAR TYPE DE PRESTATIONS EN 2004- REGIME GENERAL -

Unité : Milliers d'euros

Caisses d'Allocations Familiales par Région	Allocations Familiales	Complément Familial	Allocation Rentrée Scolaire	Prestation d'Accueil du Jeune Enfant	Allocation Jeune Enfant	Allocation Parentale d'Education	Allocation Garde d'Enfants à Domicile	Aide à la Famille Emploi Ass. Mater.	Allocation Adoption	Allocation de Parent Isolé	Allocation Soutien Familial	Allocation Logement à Caractère Familial	Primes de déménagt ALF	Allocation d'Education Spéciale	Allocation de Présence Parentale
Paris	274 830	26 127	24 155	43 295	43 034	43 168	30 237	23 895	69	22 145	26 899	102 786	33	12 973	749
Melun	251 228	34 530	25 121	39 336	33 080	59 878	1 100	52 786	46	15 036	17 178	38 397	42	9 761	736
Saint-Quentin-en-Yvelines	275 663	26 253	19 747	38 067	28 407	65 850	6 748	49 109	19	9 987	15 096	30 182	26	12 239	825
Evry	226 242	26 578	20 235	36 901	31 196	52 265	1 644	44 939	14	13 979	16 488	41 244	29	14 473	582
Nanterre	246 530	22 965	19 901	40 961	33 425	54 041	21 442	35 920	23	12 830	19 880	59 428	15	10 670	666
Rosny-sous-Bois	323 474	50 930	41 072	52 605	65 365	61 047	753	30 574	44	33 156	35 275	118 932	40	13 467	1 145
Créteil	220 437	26 664	22 813	38 146	36 845	48 223	4 344	37 685	50	12 841	22 317	68 371	19	10 899	888
Cergy	248 659	34 147	25 190	38 416	36 056	52 425	1 270	34 468	20	14 913	19 480	52 007	45	10 338	769
Ile de France	2 067 062	248 194	198 235	327 727	307 409	436 897	67 537	309 376	287	134 888	172 612	511 348	249	94 820	6 359
Charleville	51 962	8 747	7 379	8 013	8 830	10 613	115	5 546	11	5 632	4 775	17 354	24	2 888	115
Troyes	46 882	7 184	6 367	7 773	7 731	11 150	212	8 092	16	4 556	4 315	10 765	12	2 444	141
Reims	85 635	12 431	10 669	15 500	14 122	21 083	662	18 345	17	7 088	6 938	14 749	26	4 405	147
Chaumont	30 851	5 163	4 276	4 753	4 767	6 921	100	7 504	4	2 831	2 389	6 514	10	1 609	86
Champagne Ardenne	215 330	33 525	28 691	36 038	35 449	49 767	1 090	39 486	48	20 107	18 418	49 381	71	11 347	489
Soissons	54 788	8 923	7 360	8 616	8 816	13 512	159	10 811	10	5 508	4 085	15 042	20	2 183	127
Saint-Quentin	44 587	7 291	6 271	6 738	7 564	10 065	159	5 958	11	5 598	4 712	18 944	28	2 156	85
Beauvais	92 343	13 922	10 896	14 135	13 436	22 750	375	18 644	12	7 208	6 947	14 428	24	3 927	157
Creil	62 723	8 666	6 724	9 908	8 841	15 332	592	13 547	15	4 222	4 292	10 618	5	3 064	108
Amiens	95 904	15 110	13 048	16 011	16 823	22 224	354	19 376	13	9 337	8 523	29 683	20	3 728	205
Picardie	350 345	53 910	44 300	55 408	55 479	83 882	1 640	68 336	61	31 873	28 559	88 715	97	15 058	682
Evreux	105 381	15 137	12 695	17 125	15 986	27 072	454	24 864	21	6 884	8 094	20 986	17	3 607	297
Rouen	95 197	13 448	11 545	16 118	15 655	21 132	815	23 934	14	9 165	8 316	20 257	20	4 365	215
Elbeuf	11 530	1 760	1 581	1 717	2 062	2 391	19	1 802	1	1 811	1 383	3 252	5	518	13
Dieppe	38 145	5 901	5 275	6 430	6 226	10 515	174	8 534	9	2 382	2 311	10 635	7	1 397	127
Le Havre	80 233	12 029	9 978	12 038	12 387	17 678	344	14 669	20	9 880	7 202	17 606	21	3 386	149
Haute Normandie	330 486	48 274	41 074	53 427	52 316	78 788	1 806	73 803	66	30 122	27 306	72 737	70	13 272	801
Bourges	44 468	6 296	5 993	7 589	7 425	11 442	195	11 007	11	4 450	3 719	12 444	11	1 208	163
Chartres	76 512	11 102	8 593	12 840	10 795	20 421	371	18 988	18	4 302	4 671	12 898	29	3 955	191
Chateauroux	29 857	4 131	4 288	5 604	5 252	8 064	165	10 739	11	2 108	2 707	8 144	10	1 408	81
Tours	86 098	11 287	10 156	15 629	13 738	23 296	557	29 413	15	5 893	6 395	17 254	35	4 737	212
Blois	47 924	6 493	5 937	8 503	7 672	13 006	196	16 079	12	2 872	3 183	9 129	16	2 277	91
Orléans	108 009	14 762	12 037	18 932	16 608	27 598	696	28 319	20	6 345	7 071	19 537	29	3 958	488
Centre	392 869	54 071	47 004	69 096	61 491	103 827	2 181	114 545	87	25 970	27 746	79 406	129	17 542	1 226
Caen	113 089	16 740	14 276	20 381	17 612	29 499	468	34 294	29	10 058	10 007	27 670	38	5 762	471
Avranches	77 157	12 290	10 070	13 938	11 272	20 323	399	24 382	17	4 456	5 917	19 486	17	2 354	201
Alençon	47 295	7 383	6 156	7 582	7 462	11 857	188	11 415	8	3 523	3 923	11 410	14	1 580	139
Basse Normandie	237 540	36 413	30 502	41 901	36 346	61 679	1 056	70 090	54	18 038	19 847	58 566	69	9 696	811

Annexe 4 - RESULTATS FINANCIERS EN DROITS CONSTATES PAR TYPE DE PRESTATIONS EN 2004- REGIME GENERAL -

Unité : Milliers d'euros

Caisses d'Allocations Familiales par Région	Allocations Familiales	Complément Familial	Allocation de Rentrée Scolaire	Prestation d'Accueil du Jeune Enfant	Allocation Jeune Enfant	Allocation Parentale d'Education	Allocation Garde d'Enfants à Domicile	Aide à la Famille Emploi Ass. Mater.	Allocation Adoption	Allocation de Parent Isolé	Allocation de Soutien Familial	Allocation Logement à Caractère Familial	Primes de déménagt ALF	Allocation d'Education Spéciale	Allocation de Présence Parentale
Dijon	76 194	10 611	8 922	13 910	11 260	20 584	509	24 450	16	4 195	4 777	18 253	27	3 147	312
Nevers	28 414	4 062	4 103	4 880	4 983	7 018	127	7 232	9	2 938	3 077	10 252	6	1 028	70
Macon	81 675	11 979	10 715	13 782	12 624	21 243	276	21 222	14	5 112	5 103	18 749	30	4 417	273
Auxerre	53 394	8 114	7 122	9 163	8 289	14 174	176	13 586	18	4 138	4 325	14 772	16	2 075	134
Bourgogne	239 677	34 766	30 863	41 735	37 156	63 020	1 088	66 491	56	16 384	17 282	62 026	80	10 667	790
Lille	121 996	18 194	13 815	20 340	18 962	25 398	1 112	24 912	10	15 618	13 802	30 667	23	5 592	286
Armentières	32 559	5 359	3 869	5 437	4 232	8 254	153	6 762	5	2 564	1 996	9 013	9	1 154	55
Dunkerque	60 247	10 749	7 988	8 979	8 545	12 445	221	9 346	17	6 066	4 427	13 299	19	2 437	143
Roubaix	127 221	19 886	14 852	17 648	18 457	24 285	1 028	13 955	19	13 562	16 170	37 370	41	5 189	406
Douai	53 474	9 633	7 177	7 511	8 731	9 657	204	6 581	15	6 926	4 475	18 705	10	2 336	167
Cambrai	30 817	5 277	4 260	4 598	4 783	7 127	112	3 647	5	3 236	2 411	14 093	14	1 208	52
Valenciennes	73 921	12 976	10 363	10 656	13 001	12 928	183	7 399	18	10 410	7 825	29 320	20	3 247	172
Maubeuge	50 543	9 037	7 158	6 982	8 656	7 103	80	5 111	12	8 731	6 177	19 153	15	2 223	128
Arras	188 567	33 804	26 118	27 728	30 705	35 531	441	21 404	37	24 801	15 661	63 688	42	8 329	347
Calais	113 017	19 953	15 498	17 087	17 302	25 935	302	15 049	24	16 808	10 470	36 184	31	4 232	249
Nord Pas de Calais	852 362	144 868	111 098	126 967	133 376	168 664	3 836	114 167	162	108 721	83 415	271 491	223	35 947	2 005
Nancy	111 601	16 905	13 866	19 847	17 629	24 854	691	28 873	27	11 173	10 926	35 672	39	3 006	358
Bar le Duc	30 589	5 128	4 148	5 257	4 968	6 992	77	6 288	4	2 930	2 474	10 269	11	756	86
Metz	152 301	23 648	20 107	26 466	22 718	37 868	676	35 877	23	13 855	11 678	48 511	49	4 750	380
Epinal	64 922	10 533	8 748	10 547	9 554	15 979	163	15 855	17	4 954	5 321	18 765	30	1 894	159
Lorraine	359 412	56 214	46 870	62 117	54 870	85 693	1 608	86 892	71	32 912	30 399	113 217	129	10 407	982
Strasbourg	166 330	23 295	19 122	29 458	24 562	46 010	1 215	41 498	32	13 399	11 925	46 754	46	7 891	696
Mulhouse	114 959	16 548	12 869	19 000	16 488	29 939	466	24 251	29	7 086	7 671	34 104	37	5 311	522
Alsace	281 289	39 843	31 992	48 458	41 049	75 949	1 681	65 749	61	20 484	19 596	80 857	83	13 202	1 218
Besançon	55 292	8 137	6 200	10 806	7 842	14 752	311	19 883	17	3 876	4 500	12 343	17	1 966	137
Montbéliard	27 120	4 282	3 569	4 775	4 548	6 256	109	6 171	4	2 440	1 938	5 219	19	1 107	59
Saint Claude	41 381	6 390	5 088	7 374	5 832	12 178	155	11 631	12	2 164	2 707	9 334	16	2 314	97
Vesoul	38 641	6 253	5 239	6 711	5 956	10 518	123	10 118	18	2 901	2 415	11 483	19	1 362	129
Belfort	23 517	3 542	2 853	4 078	3 715	5 668	90	5 119	11	2 245	1 788	5 100	9	580	57
Franche-Comté	185 950	28 604	22 949	33 744	27 893	49 372	788	52 921	61	13 626	13 348	43 478	79	7 328	479
Nantes	215 904	30 741	24 063	38 785	31 113	60 093	1 800	79 788	76	12 714	14 516	40 411	60	6 505	806
Angers	100 741	15 557	11 755	17 845	14 756	26 974	555	31 797	42	7 057	7 955	16 473	28	3 541	183
Cholet	36 636	6 157	4 331	6 847	5 086	11 444	194	14 243	16	1 247	1 514	5 426	20	1 113	85
Laval	51 738	8 260	5 830	10 311	7 907	14 097	170	19 876	21	1 598	2 782	8 423	32	2 195	161
Le Mans	92 358	13 425	11 078	17 110	14 349	25 239	520	35 562	27	6 693	6 541	19 741	38	3 403	218
La Roche sur Yon	91 981	13 940	11 345	18 253	14 192	28 324	280	27 044	27	3 675	5 417	23 075	57	3 649	221
Pays de la Loire	589 358	88 080	68 402	109 152	87 403	166 171	3 519	208 310	208	32 985	38 724	113 549	235	20 406	1 674

Annexe 4 - RESULTATS FINANCIERS EN DROITS CONSTATES PAR TYPE DE PRESTATIONS EN 2004- REGIME GENERAL -

Unité : Milliers d'euros

Caisses d'Allocations Familiales par Région	Allocations Familiales	Complément Familial	Allocation de Rentrée Scolaire	Prestation d'Accueil du Jeune Enfant	Allocation Jeune Enfant	Allocation Parentale d'Education	Allocation Garde d'Enfants à Domicile	Aide à la Famille Emploi Ass. Mater.	Allocation Adoption	Allocation de Parent Isolé	Allocation de Soutien Familial	Allocation Logement à Caractère Familial	Primes de déménag ALF	Allocation d'Education Spéciale	Allocation de Présence Parentale
Saint-Brieuc	82 033	11 905	9 695	14 464	12 440	22 641	340	25 586	28	4 937	6 208	23 048	41	2 780	425
Brest	73 501	10 709	8 215	14 898	10 445	20 615	547	21 642	37	4 479	6 002	17 881	36	3 363	230
Quimper	53 658	7 337	6 446	9 064	7 735	16 021	227	14 009	24	2 991	4 530	13 197	23	1 829	268
Rennes	153 800	21 120	16 047	32 148	22 409	43 739	1 577	62 627	37	6 868	9 864	25 221	50	6 027	603
Vannes	104 732	14 969	12 251	19 961	15 660	29 820	524	30 858	55	5 207	7 671	24 604	50	4 594	332
Bretagne	467 725	66 040	52 653	90 535	68 690	132 835	3 215	154 722	181	24 483	34 275	103 952	199	18 593	1 856
Angoulême	46 078	6 340	6 680	7 942	8 591	10 334	179	10 117	26	4 608	4 005	18 086	22	1 729	160
La Rochelle	76 248	10 372	11 005	14 038	13 459	20 255	464	19 851	41	7 416	8 721	35 160	39	3 052	255
Niort	50 652	7 241	6 545	9 792	8 305	14 025	248	19 377	31	3 030	3 691	15 513	26	2 247	217
Poitiers	55 608	7 337	7 042	10 710	10 084	14 709	322	18 699	39	5 463	5 295	16 038	21	2 370	161
Poitou-Charentes	228 585	31 291	31 272	42 482	40 439	59 323	1 213	68 044	138	20 518	21 712	84 797	108	9 398	793
Périgueux	45 463	6 005	6 979	8 350	8 763	11 697	226	9 112	13	4 612	4 839	21 033	32	2 077	189
Bordeaux	185 620	22 610	23 696	34 164	33 568	47 136	1 381	41 465	50	18 145	17 253	70 393	59	9 207	588
Mont de Marsan	41 089	5 348	5 689	7 758	7 218	11 278	154	10 576	30	3 615	3 489	17 290	36	2 039	117
Agen	40 470	5 801	5 921	6 952	6 961	10 240	137	8 617	16	4 083	4 092	21 865	22	1 288	158
Pau	49 809	6 113	6 225	8 389	7 690	13 453	210	11 821	23	4 040	3 480	16 890	23	2 588	82
Bayonne	36 899	4 363	4 994	6 715	6 170	10 651	262	5 303	24	2 745	3 496	15 230	16	1 919	210
Aquitaine	399 350	50 241	53 503	72 328	70 370	104 456	2 371	86 894	157	37 240	36 650	162 701	186	19 118	1 344
Foix	17 854	2 601	2 822	3 143	3 430	4 637	37	2 952	11	1 967	1 947	10 873	11	690	56
Rodez	30 700	3 698	3 972	5 999	4 888	9 859	250	10 399	15	1 554	1 846	10 417	16	1 321	95
Toulouse	164 897	18 683	18 999	31 169	28 152	42 759	2 305	39 454	65	14 624	11 348	62 104	59	7 608	640
Auch	19 391	2 362	2 813	3 735	3 428	5 529	116	6 813	8	1 387	1 560	7 992	10	1 006	58
Cahors	18 501	2 254	2 688	3 376	3 309	5 344	68	5 384	10	1 658	1 592	8 067	8	1 038	24
Tarbes	27 383	3 457	4 040	5 107	5 030	7 949	78	5 723	7	2 061	2 888	11 144	26	1 018	50
Albi	48 779	6 576	7 013	8 261	8 086	13 583	334	7 913	23	4 307	4 619	21 918	39	2 289	166
Montauban	30 748	4 342	4 490	5 868	5 612	8 677	132	6 887	8	3 071	3 153	15 415	22	1 403	83
Midi-Pyrénées	358 254	43 974	46 836	66 657	61 934	98 336	3 320	85 524	148	30 629	28 953	147 930	191	16 372	1 171
Brive	25 556	3 253	3 550	5 074	5 064	7 016	233	6 930	18	1 740	2 479	10 112	14	1 004	75
Guéret	12 557	1 655	1 887	2 166	2 417	2 952	73	3 191	8	970	1 200	4 531	4	565	68
Limoges	41 583	4 932	5 491	8 212	8 352	9 971	286	12 955	18	3 736	4 449	12 914	16	1 726	129
Limousin	79 695	9 840	10 929	15 451	15 833	19 938	592	23 076	44	6 446	8 128	27 557	34	3 296	273
Bourg en Bresse	95 958	13 823	10 744	16 767	12 202	28 282	523	32 720	23	3 193	4 453	15 206	30	4 237	331
Annonay	19 565	2 941	2 462	3 505	2 690	6 306	81	4 579	8	927	1 045	5 489	5	584	48
Aubenas	26 067	3 757	3 739	4 320	4 443	8 074	68	4 712	21	2 240	2 206	10 499	15	699	138
Valence	78 209	11 727	10 415	13 489	11 476	22 750	265	17 656	25	6 151	6 151	26 917	33	2 749	306
Grenoble	157 598	20 934	16 903	27 480	20 585	46 781	1 148	40 868	41	8 415	9 583	29 620	28	6 402	714
Vienne	52 302	8 295	6 248	8 643	7 040	15 761	201	14 558	5	2 593	2 323	8 158	20	2 042	189
Saint Etienne	103 498	16 033	12 882	17 211	15 255	29 027	487	22 311	36	7 080	7 592	32 184	65	4 924	465
Roanne	24 665	3 683	3 241	4 243	3 509	7 394	150	6 963	11	1 364	1 861	7 065	8	1 015	139
Lyon	268 077	35 164	27 235	47 887	38 357	68 120	4 234	68 185	42	14 000	19 471	57 130	87	8 918	1 037
Villefranche	34 559	5 148	3 924	6 278	4 458	10 183	161	11 002	5	1 505	2 019	6 893	13	1 032	83
Chambéry	64 322	8 630	7 431	11 483	8 713	19 062	338	17 414	19	3 173	3 740	10 697	27	2 688	143
Annecy	105 829	13 135	10 595	18 570	13 562	30 621	477	27 073	31	4 240	5 777	19 859	18	4 201	597
Rhône-Alpes	1 030 649	143 270	115 818	179 876	142 290	292 360	8 134	268 042	267	54 880	66 222	229 717	350	39 490	4 189

Annexe 4 - RESULTATS FINANCIERS EN DROITS CONSTATES PAR TYPE DE PRESTATIONS EN 2004- REGIME GENERAL -

Unité : Milliers d'euros

Caisses d'Allocations Familiales par Région	Allocations Familiales	Complément Familial	Allocation de Rentrée Scolaire	Prestation d'Accueil du Jeune Enfant	Allocation Jeune Enfant	Allocation Parentale d'Education	Allocation Garde d'Enfants à Domicile	Aide à la Famille Emploi Ass. Mater.	Allocation Adoption	Allocation de Parent Isolé	Allocation de Soutien Familial	Allocation Logement à Caractère Familial	Primes de déménagt ALF	Allocation d'Education Spéciale	Allocation de Présence Parentale
Moulins	42 547	5 902	6 245	7 606	8 321	10 461	267	11 849	12	4 213	4 551	17 270	25	1 656	110
Aurillac	14 733	1 758	2 230	3 141	2 893	4 532	95	5 111	3	746	1 245	5 172	5	683	86
Le Puy	32 145	4 661	4 289	5 895	4 740	10 796	111	6 993	27	1 559	2 025	10 338	25	2 041	148
Clermont-Ferrand	82 198	10 425	10 585	15 508	14 234	21 856	661	23 993	37	6 470	6 131	25 812	36	4 744	383
Auvergne	171 623	22 746	23 350	32 151	30 188	47 644	1 134	47 945	80	12 989	13 951	58 591	91	9 125	727
Carcassonne	44 074	6 490	7 082	7 367	8 172	11 061	238	6 357	21	6 902	4 812	26 903	28	1 905	150
Nîmes	103 448	14 528	15 144	16 755	18 518	26 482	375	12 383	50	15 133	11 763	56 485	60	4 760	468
Montpellier	107 823	14 614	15 040	18 303	20 005	25 399	915	17 248	35	15 566	13 232	62 061	40	6 320	398
Beziers	38 708	5 539	6 323	6 676	7 693	9 210	129	4 147	18	7 500	5 103	30 930	36	2 074	187
Mende	8 381	1 137	1 062	1 789	1 530	2 685	30	1 763	4	392	516	2 659	4	325	89
Perpignan	60 093	8 737	9 590	9 331	11 647	14 167	207	6 450	18	12 206	9 244	43 674	49	4 627	255
Languedoc Roussillon	362 528	51 045	54 241	60 222	67 565	89 003	1 894	48 348	146	57 700	44 671	222 713	216	20 011	1 546
Digne	21 455	3 009	3 106	3 424	3 377	6 088	53	2 334	6	1 903	1 760	10 984	16	990	54
Gap	18 597	2 487	2 435	3 267	2 877	6 109	27	3 439	17	863	1 516	5 694	10	819	70
Nice	140 952	17 667	18 731	23 660	24 935	33 008	661	14 816	27	16 625	15 206	89 286	48	6 993	662
Marseille	316 462	44 113	42 824	49 679	57 036	67 010	2 061	29 825	58	41 683	45 176	172 663	89	11 646	1 054
Toulon	135 414	19 042	19 191	23 233	22 534	34 348	568	12 954	23	15 006	13 912	80 259	61	5 521	377
Avignon	84 335	12 287	11 972	14 335	14 539	22 051	257	10 597	28	10 967	8 083	41 071	44	3 377	255
Provence-Côte-d'Azur	717 215	98 606	98 258	117 598	125 299	168 613	3 628	73 965	158	87 047	85 653	399 957	268	29 346	2 473
Ajaccio	16 228	2 341	2 483	2 262	3 367	2 924	62	796	3	1 534	1 698	11 080	2	1 623	16
Bastia	15 929	2 240	2 805	2 756	3 724	3 295	51	1 294	1	2 705	1 635	13 242	9	1 221	55
Corse	32 157	4 581	5 288	5 018	7 090	6 219	113	2 090	4	4 239	3 333	24 321	11	2 843	71
Caisse Nationale Maritime	14 214	1 962	1 466	1 035	936	3 213	20	685	2	181	576	2 039	1	459	41
METROPOLE	9 963 677	1 390 359	1 195 594	1 689 124	1 560 870	2 445 651	113 464	2 129 502	2 545	822 459	841 377	3 009 049	3 168	427 743	32 000
Guadeloupe	107 130	8 699	16 913	11 765	22 733	6 817	26	2 543	2	16 284	37 164	74 579	21	5 290	83
Guyane	63 997	3 571	7 949	7 104	14 870	1 574	10	714	10	10 451	14 393	27 665	2	1 903	10
Martinique	85 612	6 894	13 839	9 769	17 148	6 705	65	2 899	3	13 327	34 522	66 831	9	3 806	138
Réunion	238 675	17 074	35 171	29 434	46 048	22 411	188	3 416	19	31 050	52 187	175 104	37	7 158	239
D.O.M (1)	495 414	36 238	73 873	58 072	100 799	37 507	289	9 572	34	71 112	138 266	344 180	69	18 157	471
FRANCE ENTIERE	10 459 091	1 426 598	1 269 467	1 747 197	1 661 669	2 483 157	113 753	2 139 074	2 579	893 572	979 643	3 353 229	3 238	445 900	32 471

(1) y compris les Exploitants Agricoles

**Caisses d'Allocations Familiales
de Métropole**

Tableaux détaillés des prestations légales

Bénéficiaires de Prestations Légales au 31 décembre 2004 Caisses d'Allocations Familiales - Métropole -

Données du FILEAS(C) intégrées dans les tableaux du R.N.D.C.

BE002	Nombre
Bénéficiaires "noyau dur" présents dans le FILEAS hors TIM	10 011 168
Bénéficiaires "noyau dur" TIM	9 151
Nombre allocataires bénéficiaires potentiels d'action sociale	6 001 361
Nombre de familles avec enfants à charge au sens de la législation familiale	6 009 779
Nombre de familles sans enfant à charge au sens de la législation familiale	4 001 389
Nombre d'enfants à charge au sens de la législation familiale	12 171 568
Nombre de personnes couvertes toutes prestations confondues	27 205 673
Nombre d'allocataires AFEAMA	545 513
Nombre d'allocataires AGED	45 417
Nombre d'allocataires avec cumul AFEAMA/AGED	3 937

Source : CNAF fichier FILEAS

Ventilation des allocataires présents dans le FILEAS(C)

BE003	Nombre
Bénéficiaires d'une prestation légale en décembre **	
Sans prestation d'action sociale au cours de l'année	PRESFRES 2 9 041 038
Bénéficiaires d'une prestation légale en décembre **	
Avec prestation d'action sociale au cours de l'année	PRESFRES 4 775 725
Bénéficiaires de l'ARS en décembre **	
Sans prestation d'action sociale au cours de l'année	PRESFRES 5 189 860
Avec prestation d'action sociale au cours de l'année	PRESFRES 6 13 696
Allocataires noyau dur présents dans le FILEAS(C)	10 020 319
Allocataires hors noyau dur non bénéficiaires de prestations légales en décembre 2004	
Bénéficiaires d'une prestation action sociale au cours de l'année, sans prestation légale**	PRESFRES 3 59 464
Bénéficiaires du RMI, d'une prestation de logement ou de l'ARS	
dont le montant est inférieur au seuil de versement	PRESFRES 8 177 520
Bénéficiaires d'un prêt légal amélioration de l'habitat au cours de l'année	PRESFRES 7 287
Allocataires hors noyau dur	237 271
Total des allocataires présents dans le fichier	10 257 590

** ou de l'aged, de l'afeama ou de l'aldif au titre du 3ème trimestre 2004.

Source : CNAF fichier FILEAS

Les allocataires "Hors Métropole" présents dans le FILEASC sont inclus dans ce tableau (les allocataires de l'Espace Economique Européen et les "Hors Métropole non gérés par TIM ne sont pas inclus dans ce tableau).

Bénéficiaires d'une prestation à versement ponctuel

BE004	Nombre
Familles bénéficiaires de l'ARS pour la rentrée scolaire 2004	
allocataires noyau dur en décembre 2004	2 674 881
non allocataires noyau dur en décembre 2004	33 125
Enfants bénéficiaires de l'ARS pour la rentrée scolaire 2004	
pour les allocataires noyau dur en décembre 2004	4 551 035
pour les allocataires non noyau dur en décembre 2004	51 092
Familles bénéficiaires de l'AES retour au foyer au cours du 3ème trim. 2004	
et d'une prestation légale en décembre 2004 (1)	11 392
sans prestation légale en décembre 2004	1 516
Enfants bénéficiaires de l'AES retour au foyer au cours du 3ème trim. 2004	
et d'une prestation légale en décembre 2004 (1)	11 929
sans prestation légale en décembre 2004	1 522
Bénéficiaires de l'AVPF CF au titre de l'année 2003	
et d'une prestation légale en décembre 2003 (1)	543 368
sans prestation légale en décembre 2003	15 323
Bénéficiaires de l'AVPF APJE au titre de l'année 2003	
et d'une prestation légale en décembre 2003 (1)	503 636
sans prestation légale en décembre 2003	55 101
Bénéficiaires de l'AVPF APE au titre de l'année 2003	
et d'une prestation légale en décembre 2003 (1)	353 653
sans prestation légale en décembre 2003	10 923
Bénéficiaires de l'AVPF AES au titre de l'année 2003	
et d'une prestation légale en décembre 2003 (1)	8 720
sans prestation légale en décembre 2003	450
Bénéficiaires de l'AVPF AAH au titre de l'année 2003	
et d'une prestation légale en décembre 2003 (1)	479
sans prestation légale en décembre 2003	835
Bénéficiaires de l'AVPF APP au titre de l'année 2003	
et d'une prestation légale en décembre 2003 (1)	1 476
sans prestation légale en décembre 2003	86
Bénéficiaires d'un PAH au cours de l'année 2004	
et d'une prestation légale en décembre 2004 (1)	16 042
sans prestation légale en décembre 2004	321
Bénéficiaires du RMA au 31 décembre 2004 (2)	
allocataires noyau dur en décembre 2004	479
non allocataires noyau dur en décembre 2004	120

(1) ou bénéficiaires de l'AFEAMA, l'AGED, l'ALDIF au titre du 3ème trimestre 2004 ou de l'ARS seule 1 enfant.

(2) On dénombre ici ceux des bénéficiaires du RMA pour lesquels la CAF verse l'aide départementale à l'employeur.

Source : CNAF fichier FILEAS

Allocataires bénéficiaires de prestations légales

BE005	Allocataires isolés sans enfant	Couples sans enfant		Familles				Total	
		ni pers. à charge	avec pers. à charge	1 enfant	2 enfants	3 enfants	4 enf et +		
Bénéficiaires avec PF	Fonds								
PF sans Aah	FNPF	28 741	63 510	1 757	962 820	2 318 747	727 157	183 512	4 286 244
PF + Aah	FNPF	1 027	1 562	243	19 549	17 189	6 925	3 139	49 634
PF (sf Aah) + Als	FNPF + FNAL	561	116	0	2	1	0	0	680
PF (sf Aah) + Apl	FNPF + FNH	1 441	2 159	4	179 361	408 422	263 169	129 137	983 693
PF + Aah + Als	FNPF + FNAL	83	49	0	0	0	0	0	132
PF + Aah + Apl	FNPF + FNH	93	148	2	9 277	16 203	8 607	4 479	38 809
Total bénéficiaires avec PF		31 946	67 544	2 006	1 171 009	2 760 562	1 005 858	320 267	5 359 192
Bénéficiaires sans PF									
Als seule	FNAL	1 722 710	168 821	0	8	0	0	0	1 891 539
Aah + Als	FNPF + FNAL	137 762	16 499	0	1	0	0	0	154 262
Aah seule	FNPF	263 939	65 255	0	11 641	275	91	20	341 221
Aah+Apl	FNPF + FNH	104 426	22 646	484	15 195	89	51	21	142 912
Apl seule (Fnh)	FNH	938 639	146 506	3 630	217 951	6 713	4 298	1 279	1 319 016
Rmi seul (avec ou sans Rma)		361 843	18 450	0	21 693	93	23	18	402 120
RSO seul		0	0	0	0	0	0	0	0
Aged/Afeama seules	FNPF	163	29	0	155 161	26 601	8 120	1 079	191 153
Allocat. différent, seule	FNPF	4	2	0	1 127	3 095	1 533	436	6 197
Allocat. ARS seule	FNPF	0	0	0	203 556	0	0	0	203 556
Hors métropole (TIM)	FNPF	6	0	0	2 387	2 460	1 869	2 429	9 151
Total allocataires noyau dur présents dans le Fileas		3 561 438	505 752	6 120	1 799 729	2 799 888	1 021 843	325 549	10 020 319
Bénéficiaires de FNPF		538 246	171 975	2 490	1 560 077	2 793 082	1 017 522	324 252	6 407 644
Bénéficiaires de FNH		1 044 599	171 459	4 120	421 784	431 427	276 125	134 916	2 484 430
Bénéficiaires de FNAL		1 861 116	185 485	0	11	1	0	0	2 046 613

Attention : on peut trouver des bénéficiaires du RMI, de l'AGED ou de l'AFEAMA, dans les dénombrements de bénéficiaires avec ou sans PF.

Source : CNAF fichier FILEAS

Rappel les PF comprennent (Art.L.511-1) : l'allocation pour jeune enfant, les allocations familiales, le complément familial, la prestation d'accueil du jeune enfant (prime, allocation de base et compléments), l'allocation de logement, l'allocation d'éducation spéciale, l'allocation de soutien familial, l'allocation de rentrée scolaire, l'allocation de parent isolé, l'allocation parentale d'éducation, l'allocation d'adoption et l'allocation de présence parentale.

Ventilation des allocataires suivant la situation familiale (hors migrants - E.E.E. et hors métropole)

BE007	Allocataires sans enfant	F. enceintes sans enfant à charge	Familles				Total
			1 enfant	2 enfants	3 enfants	4 enfants et plus	
Mariés	302 126	16 926	612 618	1 803 987	720 088	220 107	3 675 852
Concubins	174 354	19 111	425 825	527 697	152 065	50 315	1 349 367
Sous-Total 1	476 480	36 037	1 038 443	2 331 684	872 153	270 422	5 025 219
Célibataires hommes	1 277 051	0	19 509	6 806	1 696	467	1 305 529
Célibataires femmes	1 073 599	15 714	349 767	151 417	43 191	16 311	1 649 999
Sous-Total 2	2 350 650	15 714	369 276	158 223	44 887	16 778	2 955 528
Veufs	31 507	0	11 304	6 066	1 906	494	51 277
Veuves	452 121	23	46 408	24 481	8 359	3 274	534 666
Sous-Total 3	483 628	23	57 712	30 547	10 265	3 768	585 943
Divorcés	110 028	0	10 259	5 195	1 201	267	126 950
Divorcées	232 010	405	120 087	88 013	26 838	9 000	476 353
Sous-Total 4	342 038	405	130 346	93 208	28 039	9 267	603 303
Séparés	186 098	0	22 042	14 465	4 238	1 145	227 988
Séparées	180 980	1 251	179 523	169 301	60 392	21 740	613 187
Sous-Total 5	367 078	1 251	201 565	183 766	64 630	22 885	841 175
Total (Sous Totaux 1 à 5)	4 019 874	53 430	1 797 342	2 797 428	1 019 974	323 120	10 011 168

Le total des allocataires est hors migrants (E.E.E. et hors métropole).

Source : CNAF fichier FILEAS

Définition des rubriques par rapport à la codification :

Mariés : mariés, remariés, cas de reprise de vie commune

Veuf(ve) : veuf(ve), cas de jugement d'absence

Séparé(e) : séparé de droit ou de fait

Allocataires par âge et présence d'un conjoint au foyer

BE008	Age								Total
	moins de 20 ans	20 à 24 ans	25 à 29 ans	30 à 39 ans	40 à 49 ans	50 à 59 ans	60 ans et plus	inconnu	
Homme seul	59 335	346 437	237 148	319 387	258 311	215 753	168 316	66	1 604 753
Femme seule	86 316	418 358	179 738	169 313	174 521	250 556	677 303	574	1 956 679
Isolé 1 enfant	10 595	61 570	83 463	233 789	266 748	95 751	7 971	126	760 013
Isolé 2 enfants	699	14 718	36 498	191 269	194 060	27 956	1 559	71	466 830
Isolé 3 enfants	40	2 457	10 639	69 448	59 882	5 537	369	35	148 407
Isolé 4 enfants et plus	2	379	3 329	28 598	19 211	1 501	136	9	53 165
Sous total isolés	156 987	843 919	550 815	1 011 804	972 733	597 054	855 654	881	4 989 847
Couples seuls	7 595	91 883	67 615	55 148	52 840	109 162	127 529	100	511 872
Couples 1 enfant	5 811	90 662	260 297	393 660	173 246	90 330	23 229	94	1 037 329
Couples 2 enfants	679	27 772	162 675	1 170 658	834 648	119 994	14 085	87	2 330 598
Couples 3 enfants	54	4 711	37 968	443 386	341 285	37 592	6 508	63	871 567
Couples 4 enfants et plus	6	835	8 847	123 977	109 144	21 740	5 387	19	269 955
Sous total couples	14 145	215 863	537 402	2 186 829	1 511 163	378 818	176 738	363	5 021 321
Total allocataires	171 132	1 059 782	1 088 217	3 198 633	2 483 896	975 872	1 032 392	1 244	10 011 168

Source : CNAF fichier FILEAS

Dans ce tableau, les isolés peuvent être des allocataires mariés ou concubins dont le conjoint est, par exemple, hospitalisé pour une longue durée ou incarcéré ou encore effectue son service militaire. Le total des allocataires est hors migrants (hors métropole TIM).

Nombre de familles bénéficiaires par prestation

BE009	Allocataires 0 enfant(*)	Familles				Total
		1 enfant	2 enfants	3 enfants	4 enfants	
Entretien des enfants						
Allocations familiales	1 153	3 431	2 741 363	997 700	318 003	4 061 650
Majorations +11 ans	611	460	652 210	625 968	255 746	1 534 995
Majorations +16 ans	297	253	133 807	337 568	153 204	625 129
Complément familial	31	728	53 278	566 561	171 030	791 628
Allocation de rentrée scolaire (1)	1 801	662 841	1 084 236	659 271	266 732	2 674 881
Naissance jeune enfant						
Prestation d'accueil du jeune enfant	44 830	307 161	235 026	95 223	44 078	726 318
Allocation pour jeune enfant	1	367 054	150 747	60 674	40 952	619 428
Allocation parentale d'éducation	0	10	229 002	105 302	33 783	368 097
Allocation de garde à domicile	12	9 052	20 851	12 618	2 884	45 417
Aide famille emploi assist. Mater. agréée	251	261 769	226 964	50 551	5 978	545 513
Allocation d'adoption	0	282	227	70	48	627
Monoparentalité						
Allocation de parent isolé	11 060	81 280	47 283	21 979	12 870	174 472
Allocation de soutien familial	2	304 916	161 944	66 605	32 327	565 794
Logement						
Allocation de logement familiale	53 678	385 338	364 435	194 600	80 498	1 078 549
Allocation de logement sociale	2 046 601	11	1	0	0	2 046 613
Aide personnalisée au logement	1 220 178	421 784	431 427	276 125	134 916	2 484 430
Invalidité						
Allocation d'éducation spéciale (2)	108	30 277	43 947	26 785	14 842	115 959
Allocation de présence parentale	1	1 311	1 312	554	188	3 366
Allocation adultes handicapés	614 215	55 663	33 756	15 674	7 659	726 967
Complément AAH	109 192	20 120	14 755	7 641	3 767	155 475
Précarité						
Revenu minimum d'insertion	681 329	176 610	111 432	54 838	36 796	1 061 005
Revenu minimum d'activité (3)	206	135	78	42	18	479
Autres						
Allocation différentielle	7	1 947	5 188	3 069	1 106	11 317
Total allocataires	4 073 304	1 797 342	2 797 428	1 019 974	323 120	10 011 168

Source : CNAF fichier FILEAS

(*)Décalage possible entre la période de référence du droit et la situation familiale en décembre. Le droit à l'AFEAMA, l'AGED et l'allocation différentielle est établi à partir des paiements du 3ème trimestre alors que les enfants pris en compte sont ceux à charge au 31 décembre.

Les enfants placés à la DDASS sans maintien des liens affectifs, les enfants décédés et les enfants de 20 à 21 ans bénéficiaires du CF ou d'une prestation de logement ne sont pas pris en compte même s'ils ouvrent droit aux PF pour ce mois.

(1) Bénéficiaires de l'ARS noyau dur seulement (ligne complétée en décembre uniquement) (2) Bénéficiaires de l'AES mensuelle seulement.

(3) On dénombre ici ceux des bénéficiaires du RMA pour lesquels la CAF verse l'aide départementale à l'employeur.

Nombre d'allocataires et nombre d'enfants dans les familles bénéficiaires

BE010	Familles PF**		Autres ***		Total	
	Allocataires	Enfants* à charge	Allocataires	Enfants* à charge	Allocataires	Enfants* à charge
Isolés ou couples sans enfant	101 694		3 971 610		4 073 304	
Familles de 1 enfant	1 530 853	1 530 853	266 489	266 489	1 797 342	1 797 342
Familles de 2 enfants	2 790 258	5 580 516	7 170	14 340	2 797 428	5 594 856
Familles de 3 enfants	1 015 511	3 046 533	4 463	13 389	1 019 974	3 059 922
Familles de 4 enfants	233 040	932 160	1 018	4 072	234 058	936 232
Familles de 5 enfants	59 846	299 230	232	1 160	60 078	300 390
Familles de 6 enfants	18 531	111 186	72	432	18 603	111 618
Familles de 7 enfants	6 246	43 722	6	42	6 252	43 764
Familles de 8 enfants	2 353	18 824	8	64	2 361	18 888
Familles de 9 enfants	923	8 307	1	9	924	8 316
Familles de 10 enfants	398	3 980			398	3 980
Familles de 11 enfants	206	2 266			206	2 266
Familles de 12 enfants	110	1 320	1	12	111	1 332
Familles de 13 enfants	54	702			54	702
Familles de 14 enfants	34	476			34	476
Familles de 15 enfants	20	300			20	300
Familles de 16 enfants	11	176			11	176
Familles de 17 enfants	3	51			3	51
Familles de 18 enfants	4	72			4	72
Familles de 19 enfants						
Familles de 20 enfants et plus	3	62			3	62
Total	5 760 098	11 580 736	4 251 070	300 009	10 011 168	11 880 745

Le total des allocataires et des enfants à charge est hors migrants (EEE et hors métropole - TIM)

Source : CNAF fichier FILEAS

* Les enfants nés en décembre 2004 ne sont pas comptabilisés dans ce tableau.

** Il s'agit des familles percevant au moins une prestation du FNPF autre que l'AAH.

*** Il s'agit de familles bénéficiaires des allocations familiales, du complément familial, d'aides au logement, du RMI.

Nombre d'allocataires et de personnes couvertes

BE011	Allocataires	Personnes couvertes
1 personne couverte	3 522 683	3 506 194
2 personnes couvertes	1 236 792	2 473 584
3 personnes couvertes	1 511 350	4 534 050
4 personnes couvertes	2 464 441	9 857 764
5 personnes couvertes	961 753	4 808 765
6 personnes couvertes	224 368	1 346 208
7 personnes couvertes	59 374	415 618
8 personnes couvertes	19 108	152 864
9 personnes couvertes	6 653	59 877
10 personnes couvertes	2 596	25 960
11 personnes couvertes	1 043	11 473
12 personnes couvertes	458	5 496
13 personnes couvertes	249	3 237
14 personnes couvertes	133	1 862
15 personnes couvertes	66	990
16 personnes couvertes	51	816
17 personnes couvertes	19	323
18 personnes couvertes	15	270
19 personnes couvertes	8	152
20 personnes couvertes	8	170
Total	10 011 168	27 205 673

Source : CNAF fichier FILEAS

Le total des allocataires et des personnes couvertes est hors migrants (EEE et hors métropole)

Les personnes couvertes sont : l'allocataire, son conjoint éventuel ainsi que tous les enfants et personnes à charge au sens d'au moins une prestation et les enfants nés en décembre 2004. Pour l'enregistrement du deuxième bénéficiaire d'AAH (CATBEN 99), le nombre de personnes couvertes est mis à zéro, afin d'éviter les doubles comptes dans le total des personnes couvertes, les deux membres du couple étant déjà dénombrés dans le premier dossier. Ces enregistrements CATBEN 99 sont compris dans la ligne " 1 personne couverte", ce qui explique que pour cette ligne, le nombre d'allocataires soit supérieur au nombre de personnes couvertes.

Nombre de familles bénéficiaires par prestation

BE019	Allocataires 0 enfant(*)	Familles				Total
		1 enfant	2 enfants	3 enfants	4 enfnts et +	
MAJ11, MAJ16, CF, ARS)	2 906	664 564	2 741 834	997 990	318 097	4 725 391
Naissance jeune enfant (PAJE, APJE, APE, AGED, AFEAMA, AAD)	45 094	836 500	760 018	300 477	123 814	2 065 903
Monoparentalité (API, ASF)	11 062	356 010	188 813	77 878	37 932	671 695
Logement (ALF, APL, ALS)	3 320 457	807 133	795 863	470 725	215 414	5 609 592
Invalidité (AAH, CAAH, AES, APP)	614 319	84 986	76 525	41 622	21 785	839 237
Précarité (RMI, RMA, RSO) **	681 466	176 675	111 481	54 867	36 806	1 061 295
Autres (ALDI)	7	1 947	5 188	3 069	1 106	11 317
Bénéficiaires d'au moins un des minima (AAH, API, RMI/RSO)	1 306 043	311 118	191 129	92 133	56 958	1 957 381
Bénéficiaires sans prestation de logement ni minima sociaux	34 287	896 386	1 958 603	531 670	97 284	3 518 230

Source : CNAF fichier FILEAS

(*) Décalage possible entre la période de référence du droit et la situation familiale en décembre. Le droit à l'AFEAMA, l'AGED et l'allocation différentielle est établi à partir des paiements du 3ème trimestre alors que les enfants pris en compte sont ceux à charge au 31 décembre.

Les enfants placés à la DDASS sans maintien des liens affectifs, les enfants décédés et les enfants de 20 à 21 ans bénéficiaires du CF ou d'une prestation de logement ne sont pas pris en compte même s'ils ouvrent droit aux PF pour ce mois.

** On dénombre ici les bénéficiaires du RMA pour lesquels la CAF verse l'aide départementale à l'employeur.

Bénéficiaires selon les cumuls de prestations : croisement entre prestations

BE021	Total allocataires	Bénéficiaires						
		AF CF APJE	APE AGED AFEAMA	ALF ALS APL	API	RMI	AAH	PAJE
Entretien des enfants								
Allocations familiales	4 061 650	4 061 650	583 177	1 459 501	82 117	203 671	57 033	355 886
Complément familial	791 628	791 628	16 985	470 103	9 565	70 279	19 048	1 847
Allocation de rentrée scolaire	2 674 881	2 011 309	206 890	1 594 766	57 479	262 995	82 163	115 321
Naissance jeune enfant								
Prestation d'accueil du jeune enfnt (1)	726 318	362 591	31 010	253 131	48 108	31 478	7 243	726 318
Allocation jeune enfant	619 428	619 428	135 505	265 118	74 897	38 230	10 798	8 634
Allocation parentale d'éducation	368 097	368 069	368 097	172 794	6 128	2 334	1 048	3 297
Allocation de garde d'enfant à domicile	45 417	33 397	45 417	510	9	5	8	856
Aide famille empl. Ass. Mat. Agréée	545 513	342 843	545 513	53 216	2 088	1 170	1 003	27 215
Allocation d'adoption	627	360	68	120	3	7	13	1
Monoparentalité								
Allocation de parent isolé	174 472	124 679	8 180	114 378	174 472	2 491	281	48 108
Allocation de soutien familial	565 794	290 371	19 547	377 676	68 571	119 556	18 446	32 301
Logement								
Allocation de logement familiale	1 078 549	695 627	113 514	1 078 549	55 409	125 005	33 705	130 339
Allocation de logement sociale	2 046 613	272	34	2 046 613	445	174 198	154 394	95
Aide personnalisée au logement	2 484 430	885 850	107 777	2 484 430	58 524	293 997	181 721	122 697
Invalidité								
Allocation d'éducation spéciale	115 959	87 208	9 126	57 046	2 469	10 796	5 406	5 487
Allocation de présence parentale	3 366	2 401	206	1 636	7	0	19	969
Allocation adultes handicapés	726 967	61 635	2 029	369 820	281	2 579	726 967	7 243
Précarité								
Revenu minimum d'insertion	1 061 005	217 601	3 502	593 200	2 491	1 061 005	2 579	31 478
Revenu minimum d'activité (2)	479	148	5	407	3	189	2	10
Autres								
Allocation différentielle	11 317	844	535	4 125	48	21	90	389

Dans ce tableau, lorsque les colonnes comportent plusieurs intitulés de prestations, les bénéficiaires sont pris en compte dès lors qu'ils perçoivent au moins une prestation. (1) Un allocataire de la paje est dénombré une fois quelque soit le nombre de composante(s) versée(s).

(2) On dénombre ici les bénéficiaires du Rma pour lesquels la Caf verse l'aide départementale à l'employeur.

Source : CNAF fichier FILEAS

Bénéficiaires selon les cumuls de prestations

BE022 - BE023	sans ARS	AvecARS	Total
Bénéficiaires d'une seule prestation			
Allocations familiales	1 193 723	381 169	1 574 892
Prestation d'accueil du jeune enfant	247 412	997	248 409
Allocation pour jeune enfant	132 335	27	132 362
Allocation de garde à domicile	10 866	14	10 880
Aide famille pour emploi assistante maternelle agréée	178 520	714	179 234
Allocation de parent isolé	8 091	1 119	9 210
Allocation de soutien familial	47 145	39 462	86 607
Allocation de logement familiale	106 553	99 652	206 205
Aide personnalisée au logement	1 044 246	114 805	1 159 051
Allocation de logement sociale	1 717 173	348	1 717 521
Allocation adultes handicapés	333 390	7 000	340 390
Allocation d'éducation spéciale	12 017	2 773	14 790
Revenu minimum d'insertion	391 349	10 771	402 120
Autres	6 455	60	6 515
Allocation de rentrée scolaire seule	0	203 556	203 556
Total bénéficiaires d'une prestation	5 429 275	862 467	6 291 742
Bénéficiaires de deux prestations			
AF + CF	75 825	198 018	273 843
AF + PAJE	134 664	24 371	159 035
AF + APJE	37 301	23 108	60 409
AF + APE	95 158	37 821	132 979
AF + AFEAMA	83 961	17 487	101 448
AF + ASF	10 918	20 112	31 030
AF + Logement (ALF ou ALS ou APL)	26 965	310 487	337 452
Logement (ALF ou ALS ou APL) + PAJE	58 856	901	59 757
Logement (ALF ou ALS ou APL) + APJE	65 368	43	65 411
Logement (ALF ou ALS ou APL) + ASF	27 900	66 729	94 629
Logement (ALF ou ALS ou APL) + AAH	292 137	16 018	308 155
Logement (ALF ou ALS ou APL) + RMI	323 879	40 561	364 440
APJE + AFEAMA	80 040	6	80 046
Autres	123 411	39 925	163 336
Total bénéficiaires 2 prestations	1 436 383	795 587	2 231 970
Bénéficiaires trois prestations			
AF + Logement (ALF ou ALS ou APL) + CF	5 010	327 145	332 155
AF + Logement (ALF ou ALS ou APL) + PAJE	62 851	57 131	119 982
AF + Logement (ALF ou ALS ou APL) + APJE	29 628	50 408	80 036
AF + Logement (ALF ou ALS ou APL) + APE	57 436	90 480	147 916
AF + Logement (ALF ou ALS ou APL) + ASF	3 012	51 184	54 196
AF + Logement (ALF ou ALS ou APL) + RMI	4 211	37 095	41 306
AF + APJE + AFEAMA	24 348	7 017	31 365
AF + APE + AFEAMA	44 994	7 782	52 776
Logement (ALF ou ALS ou APL) + ASF + RMI	16 540	28 680	45 220
Autres	138 800	99 382	238 182
Total bénéficiaires 3 prestations	386 830	756 304	1 143 134
Total bénéficiaires 4 prestations	70 967	208 013	278 980
Total bénéficiaires 5 prestations et plus	12 832	52 510	65 342
Ensemble des allocataires (hors migrants et CEE)	7 336 287	2 674 881	10 011 168

Source : CNAF fichier FILEAS

L'ARS, si elle est versée seule (familles de un enfant ne percevant aucune autre prestation) compte pour une prestation.

Dans tous les autres cas elle n'est pas comptabilisée dans le nombre des prestations.

La perception des majorations pour âge et du complément AAH ne compte pas non plus dans le nombre des prestations perçues.

Bénéficiaires des allocations familiales (AF) selon la présence de majorations pour âge et du forfait au sens des Allocations Familiales (1)

BE108	Allocataires				Total
	sans enfant	2 enfants	3 enfants	4 enf. et +	
Bénéficiaires des AF avec ou sans forfait					
Familles sans majoration pour âge	9	1 956 037	306 278	47 317	2 309 641
Familles avec majoration pour âge					
. Majoration de plus de 11 ans		652 241	354 116	117 904	1 124 261
. Majoration de plus de 16 ans		133 642	65 652	15 101	214 395
. Majoration de + 11 ans et de + de 16 ans		2	272 131	138 601	410 734
Bénéficiaires du forfait sans AF (2)	2 614	4	1		2 619
Total	2 623	2 741 926	998 178	318 923	4 061 650
<i>Ensemble des familles sans forfait</i>	8	2 671 869	975 788	305 089	3 952 754
<i>Ensemble des familles avec forfait</i>	2 615	70 057	22 390	13 834	108 896
Enfants bénéficiaires					
- avec majoration de plus de 11 ans		652 242	852 446	428 717	1 933 405
- avec majoration de plus de 16 ans		133 643	442 486	230 544	806 673
- sans majoration pour âge		4 697 967	1 699 602	752 025	7 149 594
- du forfait AF	3 571	70 439	22 531	14 040	110 581
Total des enfants	3 571	5 554 291	3 017 065	1 425 326	10 000 253

Source : CNAF fichier FILEAS

(1) Dans ce tableau, la ventilation par taille de familles s'effectue en fonction des enfants ouvrant droit aux AF et non en fonction des enfants à charge au sens des P.F. La différence concerne les enfants placés sans maintien des liens affectifs, qui ouvrent droit aux seules A.F.

(2) Les enfants bénéficiaires du forfait ne sont pas pris en compte dans la ventilation par taille de famille.

Bénéficiaires du complément familial (CF) selon la taille de la famille au sens du C.F. et l'existence d'une majoration de plafonds de ressources pour double activité (*)

BE110	Allocataires sans enfant	Familles				Total
		1 enfant	2 enfants	3 enfants	6 enf. et +	
Couples sans majoration de plafond	1	0	12	291 168	118 826	410 007
Couples avec majoration de plafond		0	7	188 842	31 897	220 746
Monoparents avec majoration de plafond		16	48	122 191	38 382	160 637
Revenus indéterminés				166	72	238
Total	1	16	67	602 367	189 177	791 628

Source : CNAF fichier FILEAS

(*) droit à la majoration double activité en métropole : si chacun des deux revenus d'activité de l'année 2003 est supérieur à 12 BMAF au 1er janvier 2004 (4596,67 euros). Les monoparents bénéficient toujours de cette majoration.

Par exception à la grande majorité des autres tableaux, la ventilation par taille de familles s'effectue en fonction des enfants ouvrant droit au CF et non en fonction des enfants à charge au sens des P.F. Dans les Caf des Dom, il s'agit des enfants âgés de plus de trois ans et de moins de cinq ans à charge dans les familles n'ayant pas d'enfant de moins de trois ans à charge. Pour la taille réelle des familles se reporter au tableau BE009.

Bénéficiaires de l'allocation de soutien familial (ASF)

BE125	Nombre
Nombre de familles	
ASF récupérable	33 007
ASF non récupérable	528 610
ASF récupérable et ASF non récupérable	4 177
Total familles	565 794
Nombre d'enfants	
Enfants orphelins de père et mère	4 559
Enfants dont la filiation n'est pas établie	721
Abandonnés par leurs deux parents	3 970
Enfants orphelins de père ou mère	208 172
Filiation établie pour un seul parent	285 565
Abandonnés par un des deux parents ou parent hors d'état	58 075
Un parent hors d'état ou pas de pension fixée	307 547
Cas mixtes	6 935
Total enfants	875 544

Source : CNAF fichier FILEAS

Tutelle selon la taille de la famille

BE133	Allocataires sans enfant	Familles				Total
		1 enfant	2 enfants	3 enfants	4 enfants et +	
Aux prestations familiales	577	1 464	4 990	5 994	6 354	19 379
Pour l' AAH seule	11 975	866	346	164	74	13 425
Aux prest.familiales+AAH	166	97	177	133	103	676
Civile ou curatelle	185 665	6 230	2 994	1 279	831	196 999
Pour RMI seul	4 453	999	299	89	62	5 902
Aux PF+civile ou curatelle	332	89	204	139	142	906
Aux PF + RMI + éventuellement AAH	213	237	388	202	150	1 190
Aux PF + RMI et/ou AAH et civile	553	81	93	58	33	818
AAH et/ou RMI +civile	30 319	2 193	1 082	446	210	34 250
Total	234 253	12 256	10 573	8 504	7 959	273 545
Bénéficiaires AAH sous tutelle	158 650	6 721	3 496	1 787	1 072	171 726
Bénéficiaires RMI sous tutelle	7 567	2 316	2 860	2 164	2 162	17 069
Bénéficiaires ALS sous tutelle	108 130	1				108 131
Autres	20 610	3 282	4 274	4 557	4 727	37 450

Source : CNAF fichier FILEAS

Bénéficiaires de l'Allocation de présence parentale (APP)

BE160	Familles mono	Couples	Total
Droit APP madame taux plein	398	2 325	2 723
Droit APP madame taux partiel (activité <=50%)	45	207	252
Droit APP madame taux partiel (activité comprise entre 50 et 80%)	35	151	186
Droit APP monsieur taux plein	17	139	156
Droit APP monsieur taux partiel (activité <=50%)	1	12	13
Droit APP monsieur taux partiel (activité comprise entre 50 et 80%)	2	16	18
Droit APP couples		18	18
Total	498	2 868	3 366

Source : CNAF fichier FILEAS

Bénéficiaires de l'Allocation d'éducation spéciale (AES) et du complément

BE170	Familles mono	Couples	Total
Familles bénéficiaires			
AES sans complément	15 669	47 837	63 506
AES avec complément nouvelle législation			
Complément 1ère catégorie	1 386	4 168	5 554
Complément 2ème catégorie	3 817	14 480	18 297
Complément 3ème catégorie	2 206	8 861	11 067
Complément 4ème catégorie	1 927	7 614	9 541
Complément 5ème catégorie	210	983	1 193
Complément 6ème catégorie	724	3 074	3 798
AES avec complément ancienne législation			
Complément 1ère catégorie	135	366	501
Complément 2ème catégorie	134	370	504
Complément 3ème catégorie	10	23	33
cas mixtes (1)	324	1 641	1 965
Total familles	26 542	89 417	115 959
Enfants			
AES sans complément	16 374	50 930	67 304
AES avec complément nouvelle législation			
Complément 1ère catégorie	1 446	4 491	5 937
Complément 2ème catégorie	3 996	15 498	19 494
Complément 3ème catégorie	2 330	9 464	11 794
Complément 4ème catégorie	2 024	8 113	10 137
Complément 5ème catégorie	223	1 049	1 272
Complément 6ème catégorie	751	3 228	3 979
AES avec complément ancienne législation			
Complément 1ère catégorie	145	391	536
Complément 2ème catégorie	140	391	531
Complément 3ème catégorie	10	24	34
Total Enfants	27 439	93 579	121 018

Source : CNAF fichier FILEAS

(1) familles avec au moins deux enfants bénéficiaires de l'AES ne relevant pas de la même catégorie.

Bénéficiaires de l'Allocation aux adultes handicapés (AAH) suivant le taux de handicap et le taux de perception

BE180	Isolés			Couples			Total
	80% et plus	50 à 80%	autres cas	80% et plus	50 à 80%	autres cas	
Taux Plein							
Handicapés travaillant en milieu protégé							
Centre d'aide par le travail	1 508	313	1	3 344	1 401	23	6 590
Autre milieu protégé	57	17		396	126	19	615
ne travaillant pas en milieu protégé	244 440	105 588	244	62 025	36 219	2 229	450 745
Total AAH à Taux plein	246 005	105 918	245	65 765	37 746	2 271	457 950
Taux Réduit							
A- Dépassement du plafond de ressources							
travaillant en milieu protégé (c.a.t.)	57 049	15 837	12	3 202	1 784	1	77 885
travaillant en milieu protégé (autre)	1 503	350		375	114		2 342
ne travaillant pas en milieu protégé	32 198	17 728	35	28 006	13 911	91	91 969
B- Cumul av.avantage vieillesse ou invalidité	29 008	9 100	78	22 209	7 909	84	68 388
C- Hospitalisation	13 144	2 038	9	124	38	0	15 353
D- Hébergé maison spécial. ou incarcération	12 570	481	8	16	5	0	13 080
E- Autres motifs							
Total AAH à Taux réduit	145 472	45 534	142	53 932	23 761	176	269 017
Total Général	391 477	151 452	387	119 697	61 507	2 447	726 967
dont couples avec 2 AAH (1)	57	47		11 118	5 255	9	16 486

(1) Il s'agit de la situation du second membre du couple. En cas de séparation au cours du mois de référence,

Source : CNAF fichier FILEAS

le second bénéficiaire d'AAH se trouve comptabilisé dans les isolés.

Bénéficiaires du complément de l'allocation adultes handicapés (CAAH) selon la situation familiale et le taux de perception

BE181	Isolés		Couples		Total
	sans enfant	avec enfant(s)	sans enfant	avec enfant(s)	
AAH à taux plein	70 175	13 083	21 994	28 156	133 408
AAH à taux réduit	9 920	1 341	7 103	3 703	22 067
Total	80 095	14 424	29 097	31 859	155 475

Source : CNAF fichier FILEAS

Bénéficiaires de l'AAH et de l'Allocation de parent isolé (API) par âge et par sexe

BE184	A.A.H.			A.P.I		
	Hommes	Femmes	Total	Hommes	Femmes	Total
moins de 20 ans	389	275	664	24	14 636	14 660
de 20 à 24 ans	31 117	21 239	52 356	251	49 863	50 114
de 25 à 29 ans	35 427	24 189	59 616	353	38 851	39 204
de 30 à 34 ans	45 501	34 478	79 979	443	31 535	31 978
de 35 à 39 ans	51 921	42 229	94 150	571	21 027	21 598
de 40 à 44 ans	54 349	49 662	104 011	451	10 698	11 149
de 45 à 49 ans	50 472	51 484	101 956	340	3 568	3 908
de 50 à 54 ans	47 781	54 009	101 790	152	1 217	1 369
de 55 à 59 ans	40 274	51 061	91 335	79	291	370
de 60 à 64 ans	5 578	11 916	17 494	20	23	43
65 ans et plus	3 209	20 315	23 524	7	2	9
Age non connu	44	48	92		70	70
Total	366 062	360 905	726 967	2 691	171 781	174 472

Source : CNAF fichier FILEAS

Bénéficiaires de l'API selon le nombre d'enfants à charge

BE193	Grossesse en cours (1)	Pas de Grossesse		Total
		Avec enfant moins de 3 ans	Sans enfant	
Célibataire	15 364	88 090	13 822	117 276
Veuf(ve)	62	704	1 043	1 809
Divorcé(e)	661	5 335	1 888	7 884
Séparé(e) ou abandonné(e)	2 558	22 484	19 392	44 434
Autres	383	1 845	841	3 069
Total	19 028	118 458	36 986	174 472

(1) avec ou sans enfant de moins de 3 ans

Source : CNAF fichier FILEAS

Bénéficiaires de l'API suivant la date d'ouverture de droit et la présence de ressources extérieures

BE194	Avec intéressement			Sans intéressement			Total général
	et ressources extérieures	sans ressources extérieures	Total	et ressources extérieures	sans ressources extérieures	Total	
ouverture de droit							
Avant janvier 1997	3		3	50	512	562	565
de janvier à décembre 1997	12		12	74	455	529	541
de janvier à décembre 1998	23	2	25	144	849	993	1 018
de janvier à décembre 1999	45	1	46	290	1 795	2 085	2 131
de janvier à décembre 2000	117		117	605	3 404	4 009	4 126
de janvier à décembre 2001	511	2	513	1 907	8 637	10 544	11 057
de janvier à décembre 2002	1 514	4	1 518	4 312	19 505	23 817	25 335
de janvier à décembre 2003	2 422	8	2 430	7 499	29 913	37 412	39 842
de janvier à décembre 2004	5 275	72	5 347	26 268	58 238	84 506	89 853
date d'ouverture du droit non connue				1	3	4	4
Total	9 922	89	10 011	41 150	123 311	164 461	174 472

Source : CNAF fichier FILEAS

Allocataires soumis à conventions bilatérales (hors métropole) gérés par TIM selon le nombre d'enfants à charge

BE201	Algérie	Maroc	Tunisie	Autres pays	Turquie	Total
Familles sans enfant	1	2	1	1	1	6
Familles 1 enfant	1 141	736	398	76	36	2 387
Familles 2 enfants	1 122	776	359	148	55	2 460
Familles 3 enfants	769	563	268	205	64	1 869
Familles 4 enfants et plus	631	485	268	1 009	36	2 429
Total familles	3 664	2 562	1 294	1 439	192	9 151
Total enfants	8 216	5 917	2 992	5 023	482	22 630

Source : CNAF fichier FILEAS

Bénéficiaires de l'allocation de rentrée scolaire (ARS) selon le nombre d'enfants (*)

BE210 Enfants bénéficiaires au sens des P.F.	Familles			Enfants bénéficiaires de l'ARS		
	Taux plein	Différentielle	Total	Taux plein	Différentielle	Total
Sans enfant	1 800	1	1 801	2 036	2	2 038
1 Enfant	655 345	7 496	662 841	656 255	7 505	663 760
2 Enfants	1 060 704	23 532	1 084 236	1 606 347	40 386	1 646 733
3 Enfants	649 534	9 737	659 271	1 389 111	23 741	1 412 852
4 Enfants	185 686	1 229	186 915	517 406	3 816	521 222
5 Enfants	52 945	175	53 120	182 477	674	183 151
6 Enfants et plus	26 626	71	26 697	120 938	341	121 279
Total	2 632 640	42 241	2 674 881	4 474 570	76 465	4 551 035

(*) Décalage possible entre la période de référence du droit et la situation familiale en décembre.

Source : CNAF fichier FILEAS

Familles avec enfants (au sens des prestations familiales) de moins de 6 ans par prestation

BE240	Enfants de 0 à 3 ans		Enfants de 3 à -6 ans		Enfants de 0 à -6 ans	
	Familles	Enfants	Familles	Enfants	Familles	Enfants
Allocations Familiales	1 043 405	1 192 298	1 471 703	1 636 592	1 930 527	2 828 890
Complément familial	1	1	288 437	332 158	288 437	332 159
Allocation de rentrée scolaire (1)	386 592	411 110	651 541	705 087	901 753	1 116 197
Prestation d'accueil du jeune enfant	648 230	753 529	225 674	245 861	670 968	999 390
Allocation pour jeune enfant	619 422	637 670	136 885	147 094	619 428	784 764
Allocation parentale d'éducation	367 730	389 233	210 289	220 991	368 077	610 224
Allocation de garde d'enfant à domicile	20 768	22 521	31 474	35 367	42 514	57 888
Aide famille pour l'emploi d'une assist. mater. agréée	333 084	347 764	297 007	317 010	533 367	664 774
Allocation d'adoption	34	36	358	389	385	425
Allocation de parent isolé	124 048	134 543	51 203	57 244	143 285	191 787
Allocation de soutien familial	96 137	103 654	122 359	133 672	193 495	237 326
Allocation de logement familiale	337 180	373 185	352 845	391 429	563 922	764 614
Allocation de logement sociale	3	3	2	2	5	5
Aide personnalisée au logement	336 158	372 872	400 357	446 616	596 987	819 488
Allocation d'éducation spéciale	18 716	20 373	31 821	35 738	42 227	56 111
Allocation de présence parentale	1 786	1 964	1 353	1 575	2 719	3 539
Allocation adultes handicapés	18 260	20 052	21 341	23 477	33 996	43 529
Revenu minimum d'insertion	68 046	77 194	124 988	140 358	168 033	217 552
Allocation différentielle	4 696	5 162	4 331	4 782	6 787	9 944
Total	1 820 050	1 975 923	1 755 430	1 925 437	2 962 539	3 901 360

Le nombre d'enfants ne correspond pas au nombre d'enfants bénéficiaires pour chaque prestation,

Source : CNAF fichier FILEAS

mais à l'ensemble des enfants de la catégorie d'âge de la famille. Les nombres d'enfants de moins de 3 ans et de 3 à moins de 6 ans de ce tableau

ne sont pas comparables à ceux du BE311. Dans ce tableau l'âge des enfants est calculé en décembre 2004, dans le BE311 l'âge des enfants est celui

au trimestre de référence de l'AFEAMA, soit au 3ème trimestre.

Bénéficiaires de la prestation d'accueil du jeune enfant (PAJE)

BE245	Familles					Total
	0 enfant	1 enfant	2 enfants	3 enfants	4 enfants et +	
Primes						
Naissance	22 043	17 447	7 486	2 195	1 264	50 435
Adoption	118	68	30	11		227
Total	22 161	17 515	7 516	2 206	1 264	50 662
Allocation de base						
Naissance	688	276 969	220 992	93 293	44 157	636 099
Adoption	117	1 226	649	200	103	2 295
Total	805	278 195	221 641	93 493	44 260	638 394
Complément Libre Choix d'Activité						
- Taux Plein	2	19 706	59 457	30 565	12 602	122 332
- Taux Réduit 1 (50% à 80%)		8 008	21 715	5 122	783	35 628
- Taux Réduit 2 (50%)		3 368	9 385	3 482	720	16 955
- Couples		80	773	363	70	1 286
- Taux avec intéressement			93	20	16	129
Total	2	31 162	91 423	39 552	14 191	176 330
Complément Mode de Garde "assistante Maternelle"						
- niveau inférieur de ressources		5 819	3 450	1 078	269	10 616
- niveau médian de ressources	1	37 057	27 359	4 702	523	69 642
- niveau supérieur de ressources		11 222	7 177	1 084	115	19 598
Total	1	54 098	37 986	6 864	907	99 856
<i>enfants bénéficiaires du mode de garde de 0 à - 3 ans</i>	1	54 023	44 515	7 814	1 107	107 460
<i>enfants bénéficiaires du mode de garde de 3 à - 6 ans</i>		125	12 847	2 547	197	15 716
Complément Mode de Garde "garde à domicile"						
Bénéficiaires avec présence d'enfants de - 3 ans (*)						
- niveau inférieur de ressources		66	69	31	15	181
- niveau médian de ressources		387	533	296	98	1 314
- niveau supérieur de ressources		2 014	2 249	1 095	250	5 608
Bénéficiaires avec présence d'enfants de 3 à 6 ans (*)						
- niveau inférieur de ressources			2			4
- niveau médian de ressources		2	2			
- niveau supérieur de ressources		6	3	2	1	12
Total		2 475	2 856	1 424	364	7 119
Complément Mode de Garde "structure"						
Association ou entreprise		10	16	13	5	44
Bénéficiaires de la PAJE	22 848	311 931	244 700	100 367	46 472	726 318

La taille de la famille s'entend au sens de la législation Paje (enfant(s) à charge au sens des PF et naissance(s) au cours du mois).

Source : CNAF fichier FILEAS

Les enfants nés en décembre sont compris. Pour le complément mode de garde on s'intéresse aux droits de novembre 2004.

(*) Un bénéficiaire du CMG Domicile est dénombré dans l'une des deux rubriques, pas dans les deux à la fois.

Bénéficiaires de l'allocation pour jeune enfant (APJE) selon la taille de la famille et l'existence d'une majoration double activité (*)

BE250	Allocataires 0 enfant	Familles				Total
		1 enfant	2 enfants	3 enfants	4 enfants	
Ménages sans majoration de plafond		122 422	69 065	37 444	29 517	258 448
Ménages avec majoration de plafond		158 609	51 376	10 399	2 911	223 295
Monoparents avec majoration de plafond	1	85 757	30 244	12 800	8 506	137 308
Revenus indéterminés		266	62	31	18	377
Total	1	367 054	150 747	60 674	40 952	619 428

Source : CNAF fichier FILEAS

(*) droit à la majoration double activité en métropole : si chacun des 2 revenus d'activité de l'année 2003 est supérieur à 12 BMAF au 1er janvier 2004 (4 596,67 euros).

Les monoparents bénéficient toujours de cette majoration.

Bénéficiaires de l'allocation parentale d'éducation (APE) selon le type de la prestation

BE302	Familles monoparentales			Couples			Maintien	Total
	2 enfants	3 enfants et +	Total	2 enfants	3 enfants et +	Total		
Taux plein	10 511	8 042	18 553	133 015	101 835	234 850	9	253 412
Taux plein avec intéressement	111	62	173	1 144	597	1 741		1 914
Taux partiel 1(50-80%)	2 327	800	3 127	57 139	15 143	72 282		75 409
Taux partiel 2 (-50%)	870	416	1 286	20 810	10 742	31 552	1	32 839
APE couples	1		1	3 074	1 448	4 522		4 523
Total	13 820	9 320	23 140	215 182	129 765	344 947	10	368 097

Source : CNAF fichier FILEAS

Bénéficiaires de l'allocation de garde d'enfants à domicile (AGED) selon le type de la prestation (droits au titre du 3ème trimestre 2004)

BE305	Familles					Total
	0 enfant (*)	1 enfant	2 enfants	3 enfants	4 enfants et +	
Aged moins 3 ans (taux 75%)		1 142	1 066	446	77	2 731
Aged moins 3 ans (taux 50%)	4	5 445	7 805	4 065	918	18 237
Aged 3-6 ans (taux 50%)	8	2 465	10 108	6 649	1 531	20 761
Aged - 3 ans (tx 50%) + APE tx partiel		0	1 872	1 458	358	3 688
Total	12	9 052	20 851	12 618	2 884	45 417

Décalage possible entre la période de référence du droit et la situation familiale en décembre

Source : CNAF fichier FILEAS

Bénéficiaires de l'aide à la famille pour l'emploi d'une assistante maternelle agréée (AFEAMA) selon le niveau de ressources et la situation familiale (droits au titre du 3ème trimestre 2004)

BE311	Familles mono	Couples	Total
Ressources de la famille < 13 381 euros majoré de 30% par enfant à charge	31 202	48 816	80 018
Ressources de la famille >13 381 et <18 399 euros majoré de 30% par enfant à charge	6 172	107 689	113 861
Ressources de la famille >18 399 euros majoré de 30% par enfant à charge	5 088	346 546	351 634
Total	42 462	503 051	545 513
Enfants bénéficiaires de 0 à moins de 3 ans	23 106	367 206	390 312
Enfants bénéficiaires de 3 à moins de 6 ans	22 378	211 730	234 108

Source : CNAF fichier FILEAS

Il s'agit des enfants effectivement bénéficiaires de l'AFEAMA et non de l'ensemble des enfants de la catégorie d'âge.

Décalage possible entre la période de référence du droit et la situation familiale en décembre.

Bénéficiaires des prestations de la petite enfance selon l'âge de la mère

BE320	PAJE	APJE	APE	AFEAMA	AGED
Moins de 20 ans	15 824	7 558	5	251	
20 à 24 ans	111 354	104 537	5 880	14 610	39
25 à 29 ans	231 874	202 454	62 090	108 402	1 675
30 à 34 ans	234 439	184 685	160 270	235 536	13 191
35 à 39 ans	105 647	85 153	107 722	139 126	19 499
40 ans et plus	27 128	35 026	32 124	47 572	11 013
Age non connu	52	15	6	16	
Total	726 318	619 428	368 097	545 513	45 417

Source : CNAF fichier FILEAS

Entrées au cours de l'année 2004 et encore présents au 31 décembre 2004 (les allocataires suspendus ne sont pas inclus)

BE400	Avec PF mensuelles	Sans PF mensuelles					Total
		Avec AAH	APL seule	ALS seule	RMI seul RSO seul	Autres	
1ère affiliation ou réaffiliation	121 013	16 914	108 563	404 339	91 795	10 908	753 532
Mutations							
Autre caisse du régime général	140 462	10 654	16 387	90 972	18 695	5 607	282 777
Régime minier							
Régimes spéciaux							
Régimes agricoles	5 796	545	779	1 105	344	205	8 774
Autres cas	16 197	179	403	839	348	1 159	19 125
Total	283 468	28 292	126 132	497 255	111 182	17 879	1 064 208

Source : CNAF fichier FILEAS

Enfants nés au cours de l'année 2004 par âge de la mère
et le nombre d'enfants à charge des familles allocataires au 31 décembre 2004 (1)

BE500	Familles				Total
	1 enfant	2 enfants	3 enfants	4 enfants et +	
Moins de 20 ans	12 557	1 352	124	19	14 052
20 à 24 ans	69 295	25 207	5 181	1 047	100 730
25 à 29 ans	111 991	74 259	21 247	6 296	213 793
30 à 34 ans	66 142	101 925	41 882	15 709	225 658
35 à 39 ans	19 706	38 095	28 781	17 326	103 908
40 ans et plus	4 906	7 636	6 546	6 581	25 669
Age non connu	63	29	18	9	119
Total	284 660	248 503	103 779	46 987	683 929
Dont naissances multiples					
Naissances		5 205	3 804	2 059	11 068
Enfants		10 410	7 723	4 179	22 312

Source : CNAF fichier FILEAS

(1) Les enfants nés au cours de l'année (y compris ceux nés en décembre 2004) sont compris dans la ventilation par taille de famille.

Ventilation des enfants nés au cours de l'année 2004 par mois et rang de la naissance

BE501	Familles				Total
	1 enfant	2 enfants	3 enfants	4 enfants et +	
Janvier	24 683	20 960	8 875	4 032	58 550
Février	22 539	19 739	8 283	3 592	54 153
Mars	23 211	20 461	8 293	3 697	55 662
Avril	23 235	20 685	8 320	3 613	55 853
Mai	23 312	21 200	8 256	3 614	56 382
Juin	24 077	21 102	8 658	3 985	57 822
juillet	26 469	22 476	9 389	4 288	62 622
août	24 836	21 007	8 758	4 216	58 817
septembre	23 931	21 045	8 748	3 915	57 639
octobre	23 737	21 489	9 175	4 083	58 484
novembre	22 899	20 217	8 611	3 987	55 714
décembre	21 731	18 122	8 413	3 965	52 231
Total	284 660	248 503	103 779	46 987	683 929

Source : CNAF fichier FILEAS

(1) Les enfants nés au cours de l'année (y compris ceux nés en décembre 2004) sont compris dans la ventilation par taille de famille.

Résultats au 31 décembre 2004

Enfants de 16 à 24 ans bénéficiaires selon leur activité et l'âge révolu

BE550	Etudiants scolaires	Apprentis	Infirmes	Form.prof et salarié < 55% smic	Sans activité profes.	Autres situations	Total
16 ans	493 698	33 235	7 587	994	23 555	183	559 252
17 ans	426 304	40 272	7 461	2 893	38 908	283	516 121
18 ans	361 247	19 239	6 939	5 962	46 318	575	440 280
19 ans	312 228	8 286	6 636	6 191	41 683	706	375 730
20 ans	146 183	1 935	3 250	3 373	28 083	973	183 797
21 ans	7 812	21	145	183	6 406	1 045	15 612
22 ans	5 541	10	116	155	5 858	960	12 640
23 ans	4 051	2	93	109	4 695	830	9 780
24 ans	2 576	2	77	80	3 795	760	7 290
Total	1 759 640	103 002	32 304	19 940	199 301	6 315	2 120 502

Ce tableau recense les enfants à charge au sens de la législation familiale de moins de 25 ans.

Source : CNAF fichier FILEAS

Enfants bénéficiaires selon la catégorie et l'âge révolu au sens de la législation familiale

BE580	Enfants à charge de :					Total	
	nés en décembre	0 à 20 ans au sens des		20 à 21 ans			0 à 25 ans RMI seul
		P F	A F seules	CF - Logement sans RMI	forfait AF avec RMI		
Enfants nés en décembre	52 231					52 231	
Enfants d'un mois à moins d'un an		631 670	19			31	631 720
1 an		666 134	45			50	666 229
2 ans		678 119	75			54	678 248
3 ans		640 328	112			61	640 501
4 ans		651 788	167			64	652 019
5 ans		633 321	166			61	633 548
6 ans		634 620	229			78	634 927
7 ans		620 805	249			74	621 128
8 ans		625 451	274			83	625 808
9 ans		618 151	324			73	618 548
10 ans		597 495	383			76	597 954
11 ans		590 508	399			79	590 986
12 ans		609 340	427			85	609 852
13 ans		611 383	478			75	611 936
14 ans		600 267	515			114	600 896
15 ans		583 420	563			170	584 153
16 ans		558 437	609			206	559 252
17 ans		515 229	569			323	516 121
18 ans		439 282	405			593	440 280
19 ans		374 698	268			764	375 730
20 ans				162 589	17 639	3 569	183 797
21 ans			2			15 610	15 612
22 ans						12 640	12 640
23 ans						9 780	9 780
24 ans						7 290	7 290
Enfants non décrits**		299				83	382
Total	52 231	11 880 745	6 278	162 589	17 639	52 086	12 171 568

** Ces enfants représentent : soit les enfants au delà du douzième dans les familles qui en ont plus de douze, soit le fait qu'il existe une anomalie dans la description de ceux ci (calculé par différence avec le tableau BE010 ce nombre peut être négatif).

Source : CNAF fichier FILEAS

Bénéficiaires suivant le montant des prestations mensuelles perçues

BE680	Isolés sans enfant	Couples sans enfant	Familles				Total
			1 enfant	2 enfants	3 enfants	4 enfnts et +	
De 0,01€ à 49€	231 388	33 937	39 807	3 216	1 519	271	310 138
De 50€ à 99€	530 605	59 490	163 410	5 475	2 663	521	762 164
De 100€ à 149€	685 787	54 469	108 539	1 309 352	2 846	523	2 161 516
De 150€ à 199€	493 513	66 683	353 620	168 383	4 221	952	1 087 372
De 200€ à 249€	452 607	62 838	108 660	101 715	1 987	499	728 306
De 250€ à 299€	97 509	75 721	108 858	191 450	59 567	460	533 565
De 300€ à 399€	355 207	31 201	199 556	218 499	91 372	646	896 481
De 400€ à 499€	108 188	13 673	144 571	171 241	222 375	13 631	673 679
De 500€ à 599€	309 983	33 229	94 258	101 866	148 613	19 099	707 048
De 600€ à 699€	115 010	17 150	61 866	182 268	103 647	30 984	510 925
De 700€ à 799€	54 690	13 476	48 572	105 033	114 031	26 693	362 495
De 800€ à 899€	71 139	33 798	76 266	73 578	70 598	30 801	356 180
De 900€ à 999€	52 998	12 898	53 799	61 544	56 746	37 925	275 910
De 1 000€ à 1 099€	874	1 939	15 451	43 516	43 261	28 698	133 739
De 1 100€ à 1 199€	259	276	7 664	32 860	30 083	25 011	96 153
Supérieur ou égal à 1 200€	1 671	1 092	7 764	24 337	64 912	105 970	205 746
Sous total	3 561 428	511 870	1 592 661	2 794 333	1 018 441	322 684	9 801 417
All.dif seule et ARS seule (1)	4	2	204 681	3 095	1 533	436	209 751
Total	3 561 432	511 872	1 797 342	2 797 428	1 019 974	323 120	10 011 168

Ce tableau ventile les montants de l'ensemble des prestations mensuelles perçues, y compris l'AGED et l'AFEAMA pour un tiers du montant trimestriel perçu

Le total des allocataires est hors migrants (EEE et hors métropole)

Source : CNAF fichier FILEAS

(1) Bénéficiaires de l'ARS noyau dur seul (ligne complétée en décembre uniquement)

Bénéficiaires suivant les ressources annuelles (*) et le nombre d'enfants à charge

BE700	Isolés sans enfant	Couples sans enfant	Familles				Total
			1 enfant	2 enfants	3 enfants	4 enfants	
Ressources nulles	1 089 345	58 565	154 894	106 734	58 976	40 298	1 508 812
De 0,01 à 999€	216 508	15 756	38 557	26 797	13 320	7 257	318 195
De 1 000 à 1 999€	189 003	16 812	31 615	22 999	11 701	6 263	278 393
De 2 000 à 2 999€	208 959	21 117	32 589	21 889	10 694	5 832	301 080
De 3 000 à 3 999€	302 606	29 388	46 349	29 543	14 378	7 813	430 077
De 4 000 à 4 999€	283 726	31 889	45 629	28 399	13 139	6 665	409 447
De 5 000 à 5 999€	302 658	39 641	52 359	32 577	15 172	7 520	449 927
De 6 000 à 6 999€	291 590	43 851	64 802	41 005	19 459	9 661	470 368
De 7 000 à 7 999€	238 305	39 334	73 260	47 806	22 873	11 326	432 904
De 8 000 à 8 999€	110 988	43 192	82 962	57 546	28 283	13 558	336 529
De 9 000 à 9 999€	33 367	45 951	90 072	67 999	34 178	15 483	287 050
De 10 000 à 11 999€	24 267	49 672	180 019	156 030	78 061	30 953	519 002
De 12 000 à 13 999€	5 822	26 655	159 858	162 345	77 015	26 654	458 349
De 14 000 à 15 999€	1 638	10 962	143 533	164 604	69 102	20 640	410 479
De 16 000 à 17 999€	716	6 843	116 639	172 472	63 581	16 379	376 630
De 18 000 à 19 999€	481	5 100	88 831	179 161	58 282	13 030	344 885
De 20 000 à 29 999€	802	13 972	243 535	554 746	196 655	35 810	1 045 520
De 30 000 à 49 999€	339	1 938	79 113	244 506	96 091	19 801	441 788
Ressources sup ou égales à 50 000€	225	71	18 362	74 683	34 838	9 337	137 516
Ressources indéterminées	260 087	11 163	54 364	605 587	104 176	18 840	1 054 217
Total	3 561 432	511 872	1 797 342	2 797 428	1 019 974	323 120	10 011 168

(*) Revenu net imposable de l'année 2003

Source : CNAF fichier FILEAS

Le total des allocataires est hors migrants (EEE et hors métropole)

Ventilation suivant le montant (en EUROS) du revenu par unité de consommation (RUC) et la typologie des allocataires

BE750	Mono	Précarité	Logement	Prestations Familiales	Total
	parentalité API - ASF	RMI AAH - RSO			
De 0,01 à 49€	458	605	767	2 087	3 917
De 50 à 99€	1 408	4 901	1 955	5 789	14 053
De 100 à 149€	937	526	7 414	4 641	13 518
De 150 à 199€	1 984	983	26 102	4 787	33 856
De 200 à 249€	2 543	4 382	65 786	5 549	78 260
De 250 à 299€	5 426	7 708	39 937	5 910	58 981
De 300 à 349€	13 128	22 976	39 321	7 189	82 614
De 350 à 399€	20 943	305 408	43 924	8 724	378 999
De 400 à 449€	49 533	94 925	52 211	10 772	207 441
De 450 à 499€	47 994	79 280	69 080	13 390	209 744
De 500 à 549€	61 509	119 215	86 517	16 929	284 170
De 550 à 599€	71 775	296 972	119 592	21 207	509 546
De 600 à 649€	71 912	131 794	166 347	26 182	396 235
De 650 à 699€	41 347	36 991	206 605	31 596	316 539
De 700 à 749€	36 411	39 047	230 735	37 201	343 394
De 750 à 799€	33 484	67 765	248 204	45 094	394 547
De 800 à 849€	30 947	66 020	247 990	54 354	399 311
De 850 à 899€	26 934	54 759	231 499	64 916	378 108
De 900 à 949€	23 716	79 903	210 886	79 333	393 838
De 950 à 999€	19 792	30 630	177 846	92 923	321 191
Supérieur ou égal à 1 000€	75 938	159 947	532 025	1 991 721	2 759 631
Indéterminé	33 576	52 229	1 507 690	839 780	2 433 275
Total	671 695	1 656 966	4 312 433	3 370 074	10 011 168

RUC indéterminés = 99 999,99

Source : CNAF fichier FILEAS

lecture du tableau : il s'agit d'une typologie; les allocataires ne sont comptés qu'une seule fois et dans l'ordre des colonnes.

Dès lors qu'un allocataire perçoit de l'API ou de l'AAH il est enregistré dans la première colonne même s'il bénéficie d'une autre prestation.

Le total des allocataires est hors migrants (EEE et hors métropole)

Nombre de bénéficiaires de prestations selon le régime

BE901	Régime						Total
	Général	Minier	Spéciaux	Agricole	La Poste	inconnu	
Entretien des enfants							
Allocations familiales	4 032 483	3 762	241	6	24 899	259	4 061 650
Majorations +11 ans	1 520 669	2 565	59		11 565	137	1 534 995
Majorations +16 ans	619 177	1 564	13	1	4 302	72	625 129
Complément familial	785 701	1 447	31	1	4 371	77	791 628
Allocation de rentrée scolaire	2 655 121	3 494	5 429	6	10 554	277	2 674 881
Naissance jeune enfant							
Prestation d'accueil du jeune enfant	684 730	71	39 838	5	1 619	55	726 318
Allocation pour jeune enfant	617 824	116	39	3	1 416	30	619 428
Allocation parentale d'éducation	366 885	27	14		1 159	12	368 097
Allocation de garde à domicile	41 557	2	3 721	1	135	1	45 417
Aide famille pr emploi assistante maternelle agréée	484 358	36	58 140	4	2 951	24	545 513
Allocation d'adoption	620				7		627
Monoparentalité							
Allocation de parent isolé	174 357	3	12		22	78	174 472
Allocation de soutien familial	562 985	295	5		2 382	127	565 794
Logement							
Allocation de logement familiale	1 062 794	327	13 297	4	1 759	368	1 078 549
Aide personnalisée au logement	2 452 036	3 440	24 370	5	2 308	2 271	2 484 430
Dont APL seule	1 153 130	3 231	23 277	4	537	1 970	1 182 149
Allocation de logement sociale	2 024 498	1 770	16 118	2	474	3 751	2 046 613
Invalidité							
Allocation adultes handicapés	724 010	295	1 735	2	120	805	726 967
Allocation d'éducation spéciale	115 079	194	9		660	17	115 959
Complément AAH	154 916	24	285		23	227	155 475
allocation présence parentale	3 356		2		8	0	3 366
Précarité							
Revenu minimum d'insertion	1 060 028	87	469	2	36	383	1 061 005
Dont RMI seul ou RSO seul	401 604	37	228	1	23	227	402 120
Autres							
Allocation différentielle	11 303	3	11	0	0	0	11 317
Ensemble des allocataires	9 810 040	10 152	152 377	28	31 236	7 335	10 011 168

Le total des allocataires est hors migrants (EEE et hors métropole)

Source : CNAF fichier FILEAS

Nombre d'allocataires et d'enfants bénéficiaires du régime minier

BE910	Familles PF (1)		Autres		Total	
	Allocataires	Enfants* à charge	Allocataires	Enfants* à charge	Allocataires	Enfants* à charge
isoles ou couples sans enfant	41	0	5 116	0	5 157	0
familles de 1 enfant	1 061	1 061	126	126	1 187	1 187
familles de 2 enfants	2 298	4 596	22	44	2 320	4 640
familles de 3 enfants	862	2 586	10	30	872	2 616
familles de 4 enfants	356	1 424	8	32	364	1 456
familles de 6 enfants	65	390	4	24	69	414
familles de 7 enfants	21	147			21	147
familles de 8 enfants	4	32	1	8	5	40
familles de 9 enfants	1	9			1	9
familles de 10 enfants						
familles de 11 enfants	1	11			1	11
Total familles	4 863	11 021	5 289	274	10 152	11 295

(1) Il s'agit des familles percevant au moins une prestation du FNPF autre que l'AAH .

Source : CNAF fichier FILEAS

* Les enfants nés en décembre 2004 ne sont pas comptabilisés dans ce tableau

Nombre d'allocataires et d'enfants bénéficiaires des régimes spéciaux

BE920	Familles PF (1)		Autres		Total	
	Allocataires	Enfants* à charge	Allocataires	Enfants* à charge	Allocataires	Enfants* à charge
isoles ou couples sans enfant	3 762		25 983		29 745	
familles de 1 enfant	49 260	49 260	5 581	5 581	54 841	54 841
familles de 2 enfants	41 608	83 216	5 374	10 748	46 982	93 964
familles de 3 enfants	14 362	43 086	3 103	9 309	17 465	52 395
familles de 4 enfants	2 126	8 504	595	2 380	2 721	10 884
familles de 5 enfants	337	1 685	106	530	443	2 215
familles de 6 enfants	99	594	35	210	134	804
familles de 7 enfants	20	140	4	28	24	168
familles de 8 enfants	7	56	5	40	12	96
familles de 9 enfants	1	9	1	9	2	18
familles de 10 enfants	2	20			2	20
familles de 11 enfants	2	22			2	22
familles de 12 enfants	3	36	1	12	4	48
Total familles	111 589	186 628	40 788	28 847	152 377	215 475

(1) Il s'agit des familles percevant au moins une prestation du FNPF autre que l'AAH .

Source : CNAF fichier FILEAS

* Les enfants nés en décembre 2004 ne sont pas comptabilisés dans ce tableau

**Caisses d'Allocations Familiales
des Départements d'Outre-Mer**
Tableaux détaillés des prestations légales

Bénéficiaires de Prestations Légales au 31 décembre 2004

Caisses d'Allocations Familiales - DOM -

Données du FILEAS(C) intégrées dans les tableaux du R.N.D.C.

BE002	Nombre
Bénéficiaires "noyau dur" présents dans le FILEAS hors TIM	434 601
Bénéficiaires "noyau dur" TIM	
Nombre allocataires bénéficiaires potentiels d'action sociale	291 737
Nombre de familles avec enfants à charge au sens de la législation familiale	292 415
Nombre de familles sans enfant à charge au sens de la législation familiale	142 186
Nombre d'enfants à charge au sens de la législation familiale	576 994
Nombre de personnes couvertes toutes prestations confondues	1 178 048
Nombre d'allocataires AFEAMA	1 644
Nombre d'allocataires AGED	228
Nombre d'allocataires avec cumul AFEAMA/AGED	7

Source : CNAF fichier FILEAS

Ventilation des allocataires présents dans le FILEAS(C)

BE003	Nombre
Bénéficiaires d'une prestation légale en décembre **	
Sans prestation d'action sociale au cours de l'année	PRESFRES 2 423 305
Bénéficiaires d'une prestation légale en décembre **	
Avec prestation d'action sociale au cours de l'année	PRESFRES 4 11 174
Bénéficiaires de l'ARS en décembre **	
Sans prestation d'action sociale au cours de l'année	PRESFRES 5 121
Avec prestation d'action sociale au cours de l'année	PRESFRES 6 1
Allocataires noyau dur présents dans le FILEAS(C)	434 601
Allocataires hors noyau dur non bénéficiaires de prestations légales en décembre 2004	
Bénéficiaires d'une prestation action sociale au cours de l'année, sans prestation légale**	PRESFRES 3 357
Bénéficiaires du RMI, d'une prestation de logement ou de l'ARS	
dont le montant est inférieur au seuil de versement	PRESFRES 8 2 098
Bénéficiaires d'un prêt légal amélioration de l'habitat au cours de l'année	PRESFRES 7 0
Allocataires hors noyau dur	2 455
Total des allocataires présents dans le fichier	437 056

** ou de l'aged, de l'afeama ou de l'aldif au titre du 3ème trimestre 2004.

Source : CNAF fichier FILEAS

Les allocataires "Hors Métropole" présents dans le FILEASC sont inclus dans ce tableau (les allocataires de l'Espace Economique Européen et les "Hors Métropole non gérés par TIM ne sont pas inclus dans ce tableau).

Bénéficiaires d'une prestation à versement ponctuel

BE004	Nombre
Familles bénéficiaires de l'ARS pour la rentrée scolaire 2004	
allocataires noyau dur en décembre 2004	168 027
non allocataires noyau dur en décembre 2004	1 224
Enfants bénéficiaires de l'ARS pour la rentrée scolaire 2004	
pour les allocataires noyau dur en décembre 2004	280 666
pour les allocataires non noyau dur en décembre 2004	1 950
Familles bénéficiaires de l'AES retour au foyer au cours du 3ème trim. 2004	
et d'une prestation légale en décembre 2004 (1)	124
sans prestation légale en décembre 2004	2
Enfants bénéficiaires de l'AES retour au foyer au cours du 3ème trim. 2004	
et d'une prestation légale en décembre 2004 (1)	125
sans prestation légale en décembre 2004	2
Bénéficiaires de l'AVPF AES au titre de l'année 2003	
et d'une prestation légale en décembre 2003 (1)	1 831
sans prestation légale en décembre 2003	38
Bénéficiaires de l'AVPF AAH au titre de l'année 2003	
et d'une prestation légale en décembre 2003 (1)	248
sans prestation légale en décembre 2003	107
Bénéficiaires du RMA au 31 décembre 2004 (2)	
allocataires noyau dur en décembre 2004	41
non allocataires noyau dur en décembre 2004	10

Source : CNAF fichier FILEAS

(1) ou bénéficiaires de l'AFEAMA, l'AGED, l'ALDIF au titre du 3ème trimestre 2004 ou de l'ARS seule 1 enfant.

(2) On dénombre ici ceux des bénéficiaires du RMA pour lesquels la CAF verse l'aide départementale à l'employeur.

Allocataires bénéficiaires de prestations légales

BE005	Allocataires isolés sans enfant	Couples sans enfant		Familles				Total	
		ni pers. à charge	avec pers. à charge	1 enfant	2 enfants	3 enfants	4 enf et +		
Bénéficiaires avec PF	Fonds								
PF sans Aah	FNPF	3 568	1 663	89	121 421	96 711	40 875	21 777	286 104
PF + Aah	FNPF	107	64	6	2 303	1 295	561	364	4 700
PF (sf Aah) + Als	FNPF + FNAL	295	83		2	1			381
PF (sf Aah) + Apl	FNPF + FNH								
PF + Aah + Als	FNPF + FNAL	14	7						21
PF + Aah + Apl	FNPF + FNH								0
Total bénéficiaires avec PF	3 984	1 817	95	123 726	98 007	41 436	22 141	291 206	
Bénéficiaires sans PF									
Als seule	FNAL	46 908	6 812						53 720
Aah + Als	FNPF + FNAL	3 108	493						3 601
Aah seule	FNPF	15 821	1 861		3	7	7		17 699
Aah+Apl	FNPF + FNH								
Apl seule (Fnh)	FNH								
Rmi seul (avec ou sans Rma)		57 872	3 845		34	13	3	3	61 770
RSO seul		6 053	285		0				6 338
Aged/Afeama seules	FNPF	2			64	55	21	3	145
Allocat. différent, seule	FNPF								
Allocat. ARS seule	FNPF				122				122
Hors métropole (TIM)	FNPF								
Total allocataires noyau dur présents dans le Fileas	133 748	15 113	95	123 949	98 082	41 467	22 147	434 601	
Bénéficiaires de FNPF		22 915	4 171	95	123 915	98 069	41 464	22 144	312 773
Bénéficiaires de FNH									
Bénéficiaires de FNAL		50 325	7 395		2	1			57 723

Attention : on peut trouver des bénéficiaires du RMI, de l'AGED ou de l'AFEAMA, dans les dénombrements de bénéficiaires avec ou sans PF.

Source : CNAF fichier FILEAS

Rappel les PF comprennent (Art.L.511-1) : l'allocation pour jeune enfant, les allocations familiales, le complément familial, la prestation d'accueil du jeune enfant (prime, allocation de base et compléments), l'allocation de logement, l'allocation d'éducation spéciale, l'allocation de soutien familial, l'allocation de rentrée scolaire, l'allocation de parent isolé, l'allocation parentale d'éducation, l'allocation d'adoption et l'allocation de présence parentale.

Ventilation des allocataires suivant la situation familiale (hors migrants - E.E.E. et hors métropole)

BE007	Allocataires sans enfant	F. enceintes sans enfant à charge	Familles				Total
			1 enfant	2 enfants	3 enfants	4 enfants et plus	
Mariés	10 425	324	36 334	41 638	18 859	7 849	115 429
Concubins	3 930	554	18 144	16 985	7 071	4 352	51 036
Sous-Total 1	14 355	878	54 478	58 623	25 930	12 201	166 465
Célibataires hommes	64 175		2 233	726	200	99	67 433
Célibataires femmes	38 945	2 066	52 643	28 473	10 927	7 330	140 384
Sous-Total 2	103 120	2 066	54 876	29 199	11 127	7 429	207 817
Veufs	1 024		360	202	67	38	1 691
Veuves	6 639	1	1 870	921	370	221	10 022
Sous-Total 3	7 663	1	2 230	1 123	437	259	11 713
Divorcés	4 004		318	104	18	6	4 450
Divorcées	5 561	9	5 426	3 664	1 639	823	17 122
Sous-Total 4	9 565	9	5 744	3 768	1 657	829	21 572
Séparés	5 853		780	347	142	48	7 170
Séparées	5 422	24	5 841	5 022	2 174	1 381	19 864
Sous-Total 5	11 275	24	6 621	5 369	2 316	1 429	27 034
Total (Sous Totaux 1 à 5)	145 978	2 978	123 949	98 082	41 467	22 147	434 601

Le total des allocataires est hors migrants (E.E.E. et hors métropole).

Source : CNAF fichier FILEAS

Définition des rubriques par rapport à la codification :

Mariés : mariés, remariés, cas de reprise de vie commune

Veuf(ve) : veuf(ve), cas de jugement d'absence

Séparé(e) : séparé de droit ou de fait

Allocataires par âge et présence d'un conjoint au foyer

BE008	Age								Total
	moins de 20 ans	20 à 24 ans	25 à 29 ans	30 à 39 ans	40 à 49 ans	50 à 59 ans	60 ans et plus	inconnu	
Homme seul	476	3 134	11 438	23 142	19 051	12 376	5 450		75 067
Femme seule	1 830	5 302	6 046	8 223	9 947	13 688	13 626	19	58 681
Isolé 1 enfant	2 824	8 685	9 710	21 057	18 778	7 267	1 173	11	69 505
Isolé 2 enfants	358	2 800	5 154	16 517	12 376	2 051	232		39 488
Isolé 3 enfants	47	693	1 756	7 600	4 926	487	56		15 565
Isolé 4 enfants et plus	6	259	1 083	5 555	2 791	248	28		9 970
Sous total isolés	5 541	20 873	35 187	82 094	67 869	36 117	20 565	30	268 276
Couples seuls	133	803	1 284	1 783	2 442	4 718	4 045		15 208
Couples 1 enfant	453	2 893	6 423	16 341	16 054	10 086	2 190	4	54 444
Couples 2 enfants	110	1 301	4 605	26 753	20 981	4 233	609	2	58 594
Couples 3 enfants	10	302	1 436	12 381	10 129	1 453	191		25 902
Couples 4 enfants et plus	1	92	690	6 022	4 516	732	124		12 177
Sous total couples	707	5 391	14 438	63 280	54 122	21 222	7 159	6	166 325
Total allocataires	6 248	26 264	49 625	145 374	121 991	57 339	27 724	36	434 601

Source : CNAF fichier FILEAS

Dans ce tableau, les isolés peuvent être des allocataires mariés ou concubins dont le conjoint est, par exemple, hospitalisé pour une longue durée ou incarcéré ou encore effectue son service militaire. Le total des allocataires est hors migrants (hors métropole TIM).

Nombre de familles bénéficiaires par prestation

BE009	Allocataires 0 enfant(*)	Familles				Total
		1 enfant	2 enfants	3 enfants	4 enfants	
Entretien des enfants						
Allocations familiales	126	97 486	97 526	41 162	22 027	258 327
Majorations +11 ans	54	26 058	20 627	27 215	17 974	91 928
Majorations +16 ans	43	25 070	3 565	16 110	11 377	56 165
Complément familial	0	12 140	12 083	6 848	4 444	35 515
Allocation de rentrée scolaire (1)	129	47 605	65 283	34 141	20 869	168 027
Naissance jeune enfant						
Prestation d'accueil du jeune enfant	1 659	11 026	8 552	4 643	3 872	29 752
Allocation pour jeune enfant		15 768	11 519	6 120	5 593	39 000
Allocation parentale d'éducation			2 826	1 636	668	5 130
Allocation de garde à domicile		33	110	68	17	228
Aide famille emploi assist. Mater. agréée	2	865	594	159	24	1 644
Allocation d'adoption		3	1	1		5
Monoparentalité						
Allocation de parent isolé	1 671	10 568	5 148	2 178	1 404	20 969
Allocation de soutien familial		41 543	26 593	11 664	8 189	87 989
Logement						
Allocation de logement familiale	3 008	40 081	36 034	17 964	11 596	108 683
Allocation de logement sociale	57 720	2	1			57 723
Aide personnalisée au logement						
Invalidité						
Allocation d'éducation spéciale (2)	1	1 185	1 648	1 101	885	4 820
Allocation de présence parentale		14	16	7	1	38
Allocation adultes handicapés	21 481	2 306	1 302	568	364	26 021
Complément AAH	1 778	444	303	151	97	2 773
Précarité						
Revenu minimum d'insertion	76 904	32 261	24 506	12 329	8 580	154 580
Revenu minimum d'activité (3)	10	20	4	6	1	41
Revenu de Solidarité (DOM)	8 366	528	172	39	19	9 124
Autres						
Allocation différentielle						
Total allocataires	148 956	123 949	98 082	41 467	22 147	434 601

Source : CNAF fichier FILEAS

(*)Découpage possible entre la période de référence du droit et la situation familiale en décembre. Le droit à l'AFEAMA, l'AGED et l'allocation différentielle est établi à partir des paiements du 3ème trimestre alors que les enfants pris en compte sont ceux à charge au 31 décembre.

Les enfants placés à la DDASS sans maintien des liens affectifs, les enfants décédés et les enfants de 20 à 21 ans bénéficiaires du CF ou d'une prestation de logement ne sont pas pris en compte même s'ils ouvrent droit aux PF pour ce mois.

(1) Bénéficiaires de l'ARS noyau dur seulement (ligne complétée en décembre uniquement) (2) Bénéficiaires de l'AES mensuelle seulement.

(3) On dénombre ici ceux des bénéficiaires du RMA pour lesquels la CAF verse l'aide départementale à l'employeur.

Nombre d'allocataires et nombre d'enfants dans les familles bénéficiaires

BE010	Familles PF**		Autres ***		Total	
	Allocataires	Enfants* à charge	Allocataires	Enfants* à charge	Allocataires	Enfants* à charge
Isolés ou couples sans enfant	5 898	0	143 058	0	148 956	0
Familles de 1 enfant	123 912	123 912	37	37	123 949	123 949
Familles de 2 enfants	98 062	196 124	20	40	98 082	196 164
Familles de 3 enfants	41 457	124 371	10	30	41 467	124 401
Familles de 4 enfants	13 538	54 152	2	8	13 540	54 160
Familles de 5 enfants	4 832	24 160			4 832	24 160
Familles de 6 enfants	2 116	12 696	1	6	2 117	12 702
Familles de 7 enfants	988	6 916			988	6 916
Familles de 8 enfants	391	3 128			391	3 128
Familles de 9 enfants	178	1 602			178	1 602
Familles de 10 enfants	60	600			60	600
Familles de 11 enfants	31	341			31	341
Familles de 12 enfants	9	108			9	108
Familles de 13 enfants	1	13			1	13
Total	291 473	548 123	143 128	121	434 601	548 244

Le total des allocataires et des enfants à charge est hors migrants (EEE et hors métropole - TIM)

Source : CNAF fichier FILEAS

* Les enfants nés en décembre 2004 ne sont pas comptabilisés dans ce tableau.

** Il s'agit des familles percevant au moins une prestation du FNPF autre que l'AAH.

*** Il s'agit de familles bénéficiaires des allocations familiales, du complément familial, d'aides au logement, du RMI.

Nombre d'allocataires et de personnes couvertes

BE011	Allocataires	Personnes couvertes
1 personne couverte	128 874	128 611
2 personnes couvertes	82 526	165 052
3 personnes couvertes	94 340	283 020
4 personnes couvertes	75 238	300 952
5 personnes couvertes	34 650	173 250
6 personnes couvertes	11 456	68 736
7 personnes couvertes	4 215	29 505
8 personnes couvertes	1 825	14 600
9 personnes couvertes	859	7 731
10 personnes couvertes	348	3 480
11 personnes couvertes	175	1 925
12 personnes couvertes	61	732
13 personnes couvertes	24	312
14 personnes couvertes	8	112
15 personnes couvertes	2	30
Total	434 601	1 178 048

Source : CNAF fichier FILEAS

Le total des allocataires et des personnes couvertes est hors migrants (EEE et hors métropole)

Les personnes couvertes sont : l'allocataire, son conjoint éventuel ainsi que tous les enfants et personnes à charge au sens d'au moins une prestation et les enfants nés en décembre 2004. Pour l'enregistrement du deuxième bénéficiaire d'AAH (CATBEN 99), le nombre de personnes couvertes est mis à zéro, afin d'éviter les doubles comptes dans le total des personnes couvertes, les deux membres du couple étant déjà dénombrés dans le premier dossier.

Ces enregistrements CATBEN 99 sont compris dans la ligne " 1 personne couverte", ce qui explique que pour cette ligne,

le nombre d'allocataires soit supérieur au nombre de personnes couvertes.

Nombre de familles bénéficiaires par prestation

BE019	Allocataires 0 enfant(*)	Familles				Total
		1 enfant	2 enfants	3 enfants	4 enfants et +	
Entretien des enfants (AF, Naissance jeune enfant (PAJE, APJE, APE, AGED, AFEAMA, AAD) Monoparentalité (API, ASF) Logement (ALF, APL, ALS) Invalidité (AAH, CAAH, AES, APP) Précarité (RMI, RMA, RSO) ** Autres (ALDI)	250 1 661 1 671 60 728 21 482 85 273	97 843 27 269 44 955 40 083 3 422 32 799	97 552 23 275 27 990 36 035 2 886 24 682	41 178 12 487 12 173 17 964 1 631 12 372	22 035 10 070 8 559 11 596 1 223 8 599	258 858 74 762 95 348 166 406 30 644 163 725
Bénéficiaires d'au moins un des minima (AAH, API, RMI/RSO) Bénéficiaires sans prestation de logement ni minima sociaux	108 360 841	42 150 60 176	29 386 48 439	14 291 17 358	9 935 6 474	204 122 133 288

Source : CNAF fichier FILEAS

(*) Décalage possible entre la période de référence du droit et la situation familiale en décembre. Le droit à l'AFEAMA, l'AGED et l'allocation différentielle

est établi à partir des paiements du 3ème trimestre alors que les enfants pris en compte sont ceux à charge au 31 décembre.

Les enfants placés à la DDASS sans maintien des liens affectifs, les enfants décédés et les enfants de 20 à 21 ans bénéficiaires

du CF ou d'une prestation de logement ne sont pas pris en compte même s'ils ouvrent droit aux PF pour ce mois.

** On dénombre ici les bénéficiaires du RMA pour lesquels la CAF verse l'aide départementale à l'employeur.

Bénéficiaires selon les cumuls de prestations : croisement entre prestations

BE021	Total allocataires	Bénéficiaires						
		AF CF APJE	APE AGED AFEAMA	ALF ALS APL	API	RMI	AAH	PAJE
Entretien des enfants								
Allocations familiales	258 327	258 327	6 500	96 053	9 873	71 624	4 342	17 332
Complément familial	35 515	35 515	90	17 177	930	13 081	456	311
Allocation de rentrée scolaire	168 027	167 535	3 540	77 783	5 305	56 961	3 447	10 032
Naissance jeune enfant								
Prestation d'accueil du jeune enfant (1)	29 752	17 495	99	11 177	7 131	6 495	238	29 752
Allocation jeune enfant	39 000	39 000	441	17 896	10 414	12 852	422	368
Allocation parentale d'éducation	5 130	5 130	5 130	2 182	46	170	14	46
Allocation de garde d'enfant à domicile	228	198	228	1	0	0	0	3
Aide famille empl. Ass. Mat. Agréée	1 644	1 517	1 644	223	30	16	4	50
Allocation d'adoption	5	2	0	1	0	0	1	0
Monoparentalité								
Allocation de parent isolé	20 969	15 778	76	8 401	20 969	6 289	4	7 131
Allocation de soutien familial	87 989	84 525	1 229	45 125	13 610	37 011	1 391	9 475
Logement								
Allocation de logement familiale	108 683	102 128	2 400	108 683	8 213	41 886	2 154	10 920
Allocation de logement sociale	57 723	37	0	57 723	188	14 027	3 622	257
Aide personnalisée au logement								
Invalidité								
Allocation d'éducation spéciale	4 820	4 815	81	2 179	136	1 782	218	265
Allocation de présence parentale	38	36	0	15	0	0	0	6
Allocation adultes handicapés	26 021	4 485	18	5 776	4	298	26 021	238
Précarité								
Revenu minimum d'insertion	154 580	76 092	186	55 913	6 289	154 580	298	6 495
Revenu minimum d'activité (2)	41	30	0	26	1	20	0	2
Revenu de solidarité	9 124	758	0	2 346	1	0	0	6

Dans ce tableau, lorsque les colonnes comportent plusieurs intitulés de prestations, les bénéficiaires sont pris en compte dès lors qu'ils perçoivent au moins une prestation. (1) Un allocataire de la paje est dénombré une fois quelque soit le nombre de composante(s) versée(s).

(2) On dénombre ici les bénéficiaires du Rma pour lesquels la Caf verse l'aide départementale à l'employeur.

Source : CNAF fichier FILEAS

Bénéficiaires selon les cumuls de prestations

BE022 - BE023	sans ARS	AvecARS	Total
Bénéficiaires d'une seule prestation			
Allocations familiales	45 913	34 106	80 019
Prestation d'accueil du jeune enfant	4 668	55	4 723
Allocation pour jeune enfant	3 621	3	3 624
Allocation de garde à domicile	29	0	29
Aide famille pour emploi assistante maternelle agréée	114	1	115
Allocation de parent isolé	1 021	0	1 021
Allocation de soutien familial	0	1	1
Allocation de logement familiale	2 439	44	2 483
Aide personnalisée au logement	0	0	0
Allocation de logement sociale	37 794	25	37 819
Allocation adultes handicapés	17 651	13	17 664
Allocation d'éducation spéciale	1	0	1
Revenu minimum d'insertion	61 705	65	61 770
Autres	6 349	1	6 350
Allocation de rentrée scolaire seule	0	122	122
Total bénéficiaires d'une prestation	181 305	34 436	215 741
Bénéficiaires de deux prestations			
AF + CF	3 398	5 605	9 003
AF + PAJE	2 927	2 109	5 036
AF + APJE	1 333	3 668	5 001
AF + APE	1 171	1 235	2 406
AF + AFEAMA	839	4	843
AF + ASF	3 677	9 781	13 458
AF + Logement (ALF ou ALS ou APL)	1 928	17 423	19 351
Logement (ALF ou ALS ou APL) + PAJE	1 224	18	1 242
Logement (ALF ou ALS ou APL) + APJE	2 005	5	2 010
Logement (ALF ou ALS ou APL) + ASF	0	0	0
Logement (ALF ou ALS ou APL) + AAH	3 731	4	3 735
Logement (ALF ou ALS ou APL) + RMI	14 895	40	14 935
APJE + AFEAMA	99	0	99
Autres	10 215	11 570	21 785
Total bénéficiaires 2 prestations	47 442	51 462	98 904
Bénéficiaires trois prestations			
AF + Logement (ALF ou ALS ou APL) + CF	2 147	3 772	5 919
AF + Logement (ALF ou ALS ou APL) + PAJE	854	1 565	2 419
AF + Logement (ALF ou ALS ou APL) + APJE	943	2 535	3 478
AF + Logement (ALF ou ALS ou APL) + APE	283	1 022	1 305
AF + Logement (ALF ou ALS ou APL) + ASF	1 198	10 470	11 668
AF + Logement (ALF ou ALS ou APL) + RMI	1 228	9 756	10 984
AF + APJE + AFEAMA	37	54	91
AF + APE + AFEAMA	60	7	67
Logement (ALF ou ALS ou APL) + ASF + RMI	0	0	0
Autres	13 622	18 826	32 448
Total bénéficiaires 3 prestations	20 372	48 007	68 379
Total bénéficiaires 4 prestations	12 288	26 274	38 562
Total bénéficiaires 5 prestations et plus	5 167	7 848	13 015
Ensemble des allocataires (hors migrants et CEE)	266 574	168 027	434 601

Source : CNAF fichier FILEAS

L'ARS, si elle est versée seule (familles de un enfant ne percevant aucune autre prestation) compte pour une prestation.

Dans tous les autres cas elle n'est pas comptabilisée dans le nombre des prestations.

La perception des majorations pour âge et du complément AAH ne compte pas non plus dans le nombre des prestations perçues.

Bénéficiaires des allocations familiales (AF) selon la présence de majorations pour âge et du forfait au sens des Allocations Familiales (1)

BE108	Allocataires sans enfant	Familles				Total
		1 enfant	2 enfants	3 enfants	4 enf. et +	
Bénéficiaires des AF avec ou sans forfait						
Familles sans majoration pour âge		46 368	73 362	10 029	2 811	132 570
Familles avec majoration pour âge						
. Majoration de plus de 11 ans		26 053	20 625	15 049	7 858	69 585
. Majoration de plus de 16 ans		25 089	3 556	3 929	1 248	33 822
. Majoration de + 11 ans et de + de 16 ans		1	0	12 184	10 158	22 343
Bénéficiaires du forfait sans AF (2)	5	1	1	0	0	7
Total	5	97 512	97 544	41 191	22 075	258 327
<i>Ensemble des familles sans forfait</i>		97 511	94 075	39 724	20 875	252 185
<i>Ensemble des familles avec forfait</i>	5	1	3 469	1 467	1 200	6 142
Enfants bénéficiaires						
- avec majoration de plus de 11 ans		26 054	20 625	35 284	30 120	112 083
- avec majoration de plus de 16 ans		25 089	3 557	19 990	16 031	64 667
- sans majoration pour âge		46 369	170 906	68 299	57 309	342 883
- du forfait AF	7	170	3 486	1 479	1 210	6 352
Total des enfants	7	97 682	198 574	125 052	104 670	525 985

Source : CNAF fichier FILEAS

(1) Dans ce tableau, la ventilation par taille de familles s'effectue en fonction des enfants ouvrant droit aux AF et non en fonction des enfants à charge au sens des P.F. La différence concerne les enfants placés sans maintien des liens affectifs, qui ouvrent droit aux seules A.F.

(2) Les enfants bénéficiaires du forfait ne sont pas pris en compte dans la ventilation par taille de famille.

Bénéficiaires du complément familial (CF) selon la taille de la famille au sens du C.F. et l'existence d'une majoration de plafonds de ressources pour double activité (*)

BE110	Familles				Total
	1 enfant	2 enfants	3 enfants	4 enf. et +	
Couples sans majoration de plafond	15 729	769	23		16 521
Monoparents avec majoration de plafond	18 178	755	22		18 955
Revenus indéterminés	34	5	0		39
Total	33 941	1 529	45		35 515

Source : CNAF fichier FILEAS

(*) droit à la majoration double activité en métropole : si chacun des deux revenus d'activité de l'année 2003 est supérieur à 12 BMAF au 1er janvier 2004 (4596,67 euros).

Les monoparents bénéficient toujours de cette majoration.

Par exception à la grande majorité des autres tableaux, la ventilation par taille de familles s'effectue en fonction des enfants ouvrant droit au CF et non en fonction des enfants à charge au sens des P.F. Dans les Caf des Dom, il s'agit des enfants âgés de plus de trois ans et de moins de cinq ans à charge dans les familles n'ayant pas d'enfant de moins de trois ans à charge. Pour la taille réelle des familles se reporter au tableau BE009.

Bénéficiaires de l'allocation de soutien familial (ASF)

BE125	Nombre
Nombre de familles	
ASF récupérable	1 603
ASF non récupérable	85 717
ASF récupérable et ASF non récupérable	669
Total familles	87 989
Nombre d'enfants	
Enfants orphelins de père et mère	373
Enfants dont la filiation n'est pas établie	30
Abandonnés par leurs deux parents	467
Enfants orphelins de père ou mère	9 331
Filiation établie pour un seul parent	107 194
Abandonnés par un des deux parents ou parent hors d'état	3 609
Un parent hors d'état ou pas de pension fixée	25 097
Cas mixtes	1 110
Total enfants	147 211

Source : CNAF fichier FILEAS

Tutelle selon la taille de la famille

BE133	Allocataires sans enfant	Familles				Total
		1 enfant	2 enfants	3 enfants	4 enfants et +	
Civile ou curatelle	1 595	68	28	12	12	1 715
AAH et/ou RMI +civile	1					1
Total	1 596	68	28	12	12	1 716
Bénéficiaires AAH sous tutelle	1 280	54	19	4	2	1 359
Bénéficiaires RMI sous tutelle	104	9	7	4	6	130
Bénéficiaires ALS sous tutelle	598					598
Autres	13	6	2	4	4	29

Source : CNAF fichier FILEAS

Bénéficiaires de l'Allocation de présence parentale (APP)

BE160	Familles mono	Couples	Total
Droit APP madame taux plein	14	16	30
Droit APP madame taux partiel (activité <=50%)			
Droit APP madame taux partiel (activité comprise entre 50 et 80%)		4	4
Droit APP monsieur taux plein	1	3	4
Droit APP monsieur taux partiel (activité <=50%)			
Droit APP monsieur taux partiel (activité comprise entre 50 et 80%)			
Droit APP couples			
Total	15	23	38

Source : CNAF fichier FILEAS

Bénéficiaires de l'Allocation d'éducation spéciale (AES) et du complément

BE170	Familles mono	Couples	Total
Familles bénéficiaires			
AES sans complément	1 231	1 360	2 591
AES avec complément nouvelle législation			
Complément 1ère catégorie	201	340	541
Complément 2ème catégorie	213	230	443
Complément 3ème catégorie	128	182	310
Complément 4ème catégorie	177	184	361
Complément 5ème catégorie	84	69	153
Complément 6ème catégorie	90	122	212
AES avec complément ancienne législation			
Complément 1ère catégorie	44	43	87
Complément 2ème catégorie	22	22	44
Complément 3ème catégorie	7	7	14
cas mixtes (1)	22	42	64
Total familles	2 219	2 601	4 820
Enfants			
AES sans complément	1 285	1 464	2 749
AES avec complément nouvelle législation			
Complément 1ère catégorie	208	355	563
Complément 2ème catégorie	220	242	462
Complément 3ème catégorie	132	197	329
Complément 4ème catégorie	182	197	379
Complément 5ème catégorie	91	74	165
Complément 6ème catégorie	95	130	225
AES avec complément ancienne législation			
Complément 1ère catégorie	45	46	91
Complément 2ème catégorie	22	23	45
Complément 3ème catégorie	7	7	14
Total Enfants	2 287	2 735	5 022

Source : CNAF fichier FILEAS

(1) familles avec au moins deux enfants bénéficiaires de l'AES ne relevant pas de la même catégorie.

Bénéficiaires de l'Allocation aux adultes handicapés (AAH) suivant le taux de handicap et le taux de perception

BE180	Isolés			Couples			Total
	80% et plus	50 à 80%	autres cas	80% et plus	50 à 80%	autres cas	
Taux Plein							
Handicapés travaillant en milieu protégé							
Centre d'aide par le travail	8	14	0	29	43	1	95
Autre milieu protégé							
ne travaillant pas en milieu protégé	11 257	7 299	62	1 937	1 825	56	22 436
Total AAH à Taux plein	11 265	7 313	62	1 966	1 868	57	22 531
Taux Réduit							
A- Dépassement du plafond de ressources							
travaillant en milieu protégé (c.a.t.)	172	412		6	16		606
travaillant en milieu protégé (autre)				1			1
ne travaillant pas en milieu protégé	433	401	4	239	237	2	1 316
B- Cumul av.avantage vieillesse ou invalidité	345	178	7	359	188	8	1 085
C- Hospitalisation	198	87	2	3	5		295
D- Héberge maison spécial. ou incarcération	157	30					187
E- Autres motifs							
Total AAH à Taux réduit	1 305	1 108	13	608	446	10	3 490
Total Général	12 570	8 421	75	2 574	2 314	67	26 021
dont couples avec 2 AAH (1)				167	96	0	263

(1) Il s'agit de la situation du second membre du couple. En cas de séparation au cours du mois de référence, le second bénéficiaire d'AAH se trouve comptabilisé dans les isolés.

Source : CNAF fichier FILEAS

Bénéficiaires du complément de l'allocation adultes handicapés (CAAH) selon la situation familiale et le taux de perception

BE181	Isolés		Couples		Total
	sans enfant	avec enfant(s)	sans enfant	avec enfant(s)	
AAH à taux plein	1 334	444	308	513	2 599
AAH à taux réduit	71	13	65	25	174
Total	1 405	457	373	538	2 773

Source : CNAF fichier FILEAS

Bénéficiaires de l'AAH et de l'Allocation de parent isolé (API) par âge et par sexe

BE184	A.A.H.			A.P.I		
	Hommes	Femmes	Total	Hommes	Femmes	Total
moins de 20 ans	8	5	13	5	3 645	3 650
de 20 à 24 ans	1 040	696	1 736	33	7 397	7 430
de 25 à 29 ans	1 166	823	1 989	25	4 148	4 173
de 30 à 34 ans	1 636	1 165	2 801	25	2 788	2 813
de 35 à 39 ans	1 984	1 472	3 456	31	1 765	1 796
de 40 à 44 ans	2 215	1 649	3 864	35	756	791
de 45 à 49 ans	2 226	1 702	3 928	14	192	206
de 50 à 54 ans	2 036	1 730	3 766	6	59	65
de 55 à 59 ans	1 654	1 621	3 275	6	18	24
de 60 à 64 ans	294	412	706	1	2	3
65 ans et plus	156	330	486		2	2
Age non connu	1		1		16	16
Total	14 416	11 605	26 021	181	20 788	20 969

Source : CNAF fichier FILEAS

Bénéficiaires de l'API selon le nombre d'enfants à charge

BE193	Grossesse en cours (1)	Pas de Grossesse		Total
		Avec enfant moins de 3 ans	Sans enfant	
Célibataire	2 555	14 957	1 368	18 880
Veuf(ve)	9	41	41	91
Divorcé(e)	24	307	46	377
Séparé(e) ou abandonné(e)	97	720	706	1 523
Autres	16	61	21	98
Total	2 701	16 086	2 182	20 969

(1) avec ou sans enfant de moins de 3 ans

Source : CNAF fichier FILEAS

Bénéficiaires de l'API suivant la date d'ouverture de droit et la présence de ressources extérieures

BE194	Avec intéressement			Sans intéressement			Total Général
	et ressources extérieures	sans	Total	et ressources extérieures	sans	Total	
ouverture de droit							
Avant janvier 1997	1		1	10	179	189	190
de janvier à décembre 1997	5	1	6	4	163	167	173
de janvier à décembre 1998	6	2	8	11	220	231	239
de janvier à décembre 1999	6	3	9	24	441	465	474
de janvier à décembre 2000	16	8	24	35	710	745	769
de janvier à décembre 2001	56	7	63	109	1 652	1 761	1 824
de janvier à décembre 2002	123	15	138	194	3 427	3 621	3 759
de janvier à décembre 2003	124	12	136	287	4 834	5 121	5 257
de janvier à décembre 2004	173	9	182	996	7 106	8 102	8 284
date d'ouverture du droit non connue							
Total	510	57	567	1 670	18 732	20 402	20 969

Source : CNAF fichier FILEAS

Bénéficiaires de l'allocation de rentrée scolaire (ARS) selon le nombre d'enfants (*)

BE210 Enfants bénéficiaires au sens des P.F.	Familles			Enfants bénéficiaires de l'ARS		
	Taux plein	Différentielle	Total	Taux plein	Différentielle	Total
Sans enfant	129		129	142		142
1 Enfant	47 434	171	47 605	47 535	171	47 706
2 Enfants	64 963	320	65 283	96 092	537	96 629
3 Enfants	34 027	114	34 141	70 368	268	70 636
4 Enfants	12 458	18	12 476	33 520	54	33 574
5 Enfants	4 681	1	4 682	15 563	3	15 566
6 Enfants et plus	3 710	1	3 711	16 406	7	16 413
Total	167 402	625	168 027	279 626	1 040	280 666

(*) Décalage possible entre la période de référence du droit et la situation familiale en décembre.

Source : CNAF fichier FILEAS

Familles avec enfants (au sens des prestations familiales) de moins de 6 ans par prestation

BE240	Enfants de 0 à 3 ans		Enfants de 3 à -6 ans		Enfants de 0 à -6 ans	
	Familles	Enfants	Familles	Enfants	Familles	Enfants
Allocations Familiales	51 520	57 646	80 892	88 136	110 813	145 782
Complément familial			35 515	39 413	35 515	39 413
Allocation de rentrée scolaire (1)	29 367	31 601	40 485	44 374	60 609	75 975
Prestation d'accueil du jeune enfant	26 366	30 575	8 976	10 129	27 321	40 704
Allocation pour jeune enfant	39 000	40 466	10 440	11 683	39 000	52 149
Allocation parentale d'éducation	5 127	5 380	1 916	2 009	5 130	7 389
Allocation de garde d'enfant à domicile	81	89	158	175	207	264
Aide famille pour l'emploi d'une assist. mater. agréée	1 334	1 399	587	623	1 637	2 022
Allocation d'adoption			1	1	1	1
Allocation de parent isolé	16 972	18 583	5 465	6 219	18 179	24 802
Allocation de soutien familial	25 375	27 538	26 159	28 735	44 556	56 273
Allocation de logement familiale	30 132	32 820	34 160	37 578	54 613	70 398
Allocation de logement sociale	1	1	2	2	2	3
Aide personnalisée au logement						
Allocation d'éducation spéciale	808	885	1 385	1 552	1 860	2 437
Allocation de présence parentale	16	17	15	17	27	34
Allocation adultes handicapés	643	693	835	917	1 302	1 610
Revenu minimum d'insertion	18 688	20 170	24 799	27 438	37 316	47 608
Revenu de Solidarité (DOM)	22	23	45	48	60	71
Allocation différentielle						
Total	77 614	83 824	81 591	88 879	137 413	172 703

Le nombre d'enfants ne correspond pas au nombre d'enfants bénéficiaires pour chaque prestation, mais à

Source : CNAF fichier FILEAS

l'ensemble des enfants de la catégorie d'âge de la famille. Les nombres d'enfants de moins de 3 ans et de 3 à moins de 6 ans de ce tableau ne sont pas comparables à ceux du BE311. Dans ce tableau l'âge des enfants est calculé en décembre 2004, dans le BE311 l'âge des enfants est celui au trimestre de référence de l'AFEAMA, soit au 3ème trimestre.

Bénéficiaires de la prestation d'accueil du jeune enfant (PAJE)

BE245	Familles					Total
	0 enfant	1 enfant	2 enfants	3 enfants	4 enfants et +	
Primes						
Naissance	831	692	351	145	169	2 188
Adoption						
Total	831	692	351	145	169	2 188
Allocation de base						
Naissance	33	10 380	8 381	4 616	3 852	27 262
Adoption		12	1	2		15
Total	33	10 392	8 382	4 618	3 852	27 277
Complément Libre Choix d'Activité						
- Taux Plein		242	1 080	639	322	2 283
- Taux Réduit 1 (50% à 80%)		30	110	42	5	187
- Taux Réduit 2 (50%)		24	59	26	10	119
- Couples			2			2
- Taux avec intéressement				1		1
Total		296	1 251	708	337	2 592
Complément Mode de Garde "assistante Maternelle"						
- niveau inférieur de ressources		62	37	14	3	116
- niveau médian de ressources		91	65	13	4	173
- niveau supérieur de ressources		72	44	6		122
Total		225	146	33	7	411
<i>enfants bénéficiaires du mode de garde de 0 à - 3 ans</i>		225	159	37	7	428
<i>enfants bénéficiaires du mode de garde de 3 à - 6 ans</i>			12			12
Complément Mode de Garde "garde à domicile"						
Bénéficiaires avec présence d'enfants de - 3 ans (*)						
- niveau inférieur de ressources		2	6	3		11
- niveau médian de ressources		6	9	6	1	22
- niveau supérieur de ressources		20	20	4		44
Bénéficiaires avec présence d'enfants de 3 à 6 ans (*)						
- niveau inférieur de ressources						
- niveau médian de ressources		1				1
- niveau supérieur de ressources						
Total		29	35	13	1	78
Complément Mode de Garde "structure"						
Association ou entreprise						
Bénéficiaires de la PAJE	864	11 179	8 883	4 809	4 017	29 752

La taille de la famille s'entend au sens de la législation Paje (enfant(s) à charge au sens des PF et naissance(s) au cours du mois).

Source : CNAF fichier FILEAS

Les enfants nés en décembre sont compris. Pour le complément mode de garde on s'intéresse aux droits de novembre 2004.

(*) Un bénéficiaire du CMG Domicile est dénombré dans l'une des deux rubriques, pas dans les deux à la fois.

Bénéficiaires de l'allocation pour jeune enfant (APJE) selon la taille de la famille et l'existence d'une majoration double activité (*)

BE250	Familles				Total
	1 enfant	2 enfants	3 enfants	4 enfants	
Ménages sans majoration de plafond	5 552	5 632	3 402	2 898	17 484
Monoparents avec majoration de plafond	10 191	5 874	2 712	2 687	21 464
Revenus indéterminés	25	13	6	8	52
Total	15 768	11 519	6 120	5 593	39 000

Source : CNAF fichier FILEAS

(*) droit à la majoration double activité en métropole : si chacun des 2 revenus d'activité de l'année 2003 est supérieur à 12 BMAF au 1er janvier 2004 (4 596,67 euros).

Les monoparents bénéficient toujours de cette majoration.

Bénéficiaires de l'allocation parentale d'éducation (APE) selon le type de la prestation

BE302	Familles monoparentales			Couples			Total
	2 enfants	3 enfants et +	Total	2 enfants	3 enfants et +	Total	
Taux plein	661	581	1 242	1 797	1 521	3 318	4 560
Taux plein avec intéressement	4	5	9	12	6	18	27
Taux partiel 1(50-80%)	26	8	34	192	105	297	331
Taux partiel 2 (-50%)	24	16	40	103	59	162	202
APE couples				7	3	10	10
Total	715	610	1 325	2 111	1 694	3 805	5 130

Source : CNAF fichier FILEAS

Bénéficiaires de l'allocation de garde d'enfants à domicile (AGED) selon le type de la prestation (droits au titre du 3ème trimestre 2004)

BE305	Familles				Total
	1 enfant	2 enfants	3 enfants	4 enfants et +	
Aged moins 3 ans (taux 75%)	4	4	2	0	10
Aged moins 3 ans (taux 50%)	17	30	23	8	78
Aged 3-6 ans (taux 50%)	12	72	37	8	129
Aged - 3 ans (tx 50%) + APE tx partiel		4	6	1	11
Total	33	110	68	17	228

Décalage possible entre la période de référence du droit et la situation familiale en décembre

Source : CNAF fichier FILEAS

Bénéficiaires de l'aide à la famille pour l'emploi d'une assistante maternelle agréée (AFEAMA) selon le niveau de ressources et la situation familiale (droits au titre du 3ème trimestre 2004)

BE311	Familles mono	Couples	Total
Ressources de la famille < 13 381 euros majoré de 30% par enfant à charge	305	160	465
Ressources de la famille >13 381 et <18 399 euros majoré de 30% par enfant à charge	44	135	179
Ressources de la famille >18 399 euros majoré de 30% par enfant à charge	55	945	1 000
Total	404	1 240	1 644
Enfants bénéficiaires de 0 à moins de 3 ans	365	1 137	1 502
Enfants bénéficiaires de 3 à moins de 6 ans	51	189	240

Décalage possible entre la période de référence du droit et la situation familiale en décembre.

Source : CNAF fichier FILEAS

Il s'agit des enfants effectivement bénéficiaires de l'AFEAMA et non de l'ensemble des enfants de la catégorie d'âge.

Bénéficiaires des prestations de la petite enfance selon l'âge de la mère

BE320	PAJE	APJE	APE	AFEAMA	AGED
Moins de 20 ans	2 459	1 818		8	
20 à 24 ans	6 082	7 939	77	42	
25 à 29 ans	7 491	9 684	860	267	6
30 à 34 ans	7 266	9 475	1 861	645	54
35 à 39 ans	4 788	6 699	1 654	476	102
40 ans et plus	1 655	3 382	678	206	66
Age non connu	11	3			
Total	29 752	39 000	5 130	1 644	228

Source : CNAF fichier FILEAS

Entrées au cours de l'année 2004 et encore présents au 31 décembre 2004 (les allocataires suspendus ne sont pas inclus)

BE400	Avec PF mensuelles	Sans PF mensuelles				Total
		Avec AAH	ALS seule	RMI seul RSO seul	Autres	
Tère affiliation ou réaffiliation	8 680	600	7 344	10 725	11	27 360
Mutations						
Autre caisse du régime général	4 138	150	661	795	2	5 746
Régimes agricoles	15			2	0	17
Autres cas	597	1	16	5	1	620
Total	13 430	751	8 021	11 527	14	33 743

Source : CNAF fichier FILEAS

**Enfants nés au cours de l'année 2004 par âge de la mère
et le nombre d'enfants à charge des familles allocataires au 31 décembre 2004 (1)**

BE500	Familles				Total
	1 enfant	2 enfants	3 enfants	4 enfants et +	
Moins de 20 ans	1 830	342	57	8	2 237
20 à 24 ans	3 197	1 654	530	225	5 606
25 à 29 ans	2 913	2 363	1 015	725	7 016
30 à 34 ans	1 838	2 621	1 450	1 196	7 105
35 à 39 ans	763	1 391	1 282	1 197	4 633
40 ans et plus	231	426	417	486	1 560
Age non connu	7	1	1		9
Total	10 779	8 798	4 752	3 837	28 166
Dont naissances multiples					
Naissances		154	121	135	410
Enfants		308	244	274	826

Source : CNAF fichier FILEAS

(1) Les enfants nés au cours de l'année (y compris ceux nés en décembre 2004) sont compris dans la ventilation par taille de famille.

Ventilation des enfants nés au cours de l'année 2004 par mois et rang de la naissance

BE501	Familles				Total
	1 enfant	2 enfants	3 enfants	4 enfants et +	
Janvier	981	764	456	312	2 513
Février	900	701	385	286	2 272
Mars	902	740	424	338	2 404
Avril	1 009	731	403	318	2 461
Mai	857	726	412	325	2 320
Juin	817	660	375	305	2 157
juillet	897	739	377	310	2 323
août	866	798	367	332	2 363
septembre	940	793	399	332	2 464
octobre	968	785	438	348	2 539
novembre	848	685	388	310	2 231
décembre	794	676	328	321	2 119
Total	10 779	8 798	4 752	3 837	28 166

Source : CNAF fichier FILEAS

(1) Les enfants nés au cours de l'année (y compris ceux nés en décembre 2004) sont compris dans la ventilation par taille de famille.

Enfants de 16 à 24 ans bénéficiaires selon leur activité et l'âge révolu

BE550	Etudiants scolaires	Apprentis	Infirmes	Form.prof. et salarié < 55% smic	Sans activité profes.	Autres situations	Total
16 ans	23 977	470	321	21	1 806	36	26 631
17 ans	20 412	742	280	96	3 289	69	24 888
18 ans	17 422	590	262	125	3 924	103	22 426
19 ans	15 760	385	289	189	3 760	162	20 545
20 ans	8 051	165	139	121	2 301	310	11 087
21 ans	3 697	59	71	59	1 437	453	5 776
22 ans	1 591	2	23	23	1 298	421	3 358
23 ans	1 156	3	19	8	1 231	484	2 901
24 ans	734	2	17	7	1 016	635	2 411
Total	92 800	2 418	1 421	649	20 062	2 673	120 023

Ce tableau recense les enfants à charge au sens de la législation familiale de moins de 25 ans.

Source : CNAF fichier FILEAS

Enfants bénéficiaires selon la catégorie et l'âge révolu au sens de la législation familiale

BE580	Enfants à charge de :						Total
	nés en décembre	0 à 20 ans au sens des		20 à 22 ans		0 à 25 ans RMI seul	
		P F	A F seules	CF - Logement - forfait AF sans RMI	avec RMI		
Enfants nés en décembre	2 119						2 119
Enfants d'un mois à moins d'un an		26 034	3			13	26 050
1 an		28 633	5			7	28 645
2 ans		29 157	3			13	29 173
3 ans		30 045	3			15	30 063
4 ans		30 068	3			15	30 086
5 ans		28 766	8			11	28 785
6 ans		28 104	9			18	28 131
7 ans		28 604	11			13	28 628
8 ans		27 550	25			19	27 594
9 ans		27 350	28			15	27 393
10 ans		27 742	27			22	27 791
11 ans		27 736	25			25	27 786
12 ans		29 037	42			21	29 100
13 ans		28 763	35			30	28 828
14 ans		28 534	31			29	28 594
15 ans		28 127	40			35	28 202
16 ans		26 559	30			42	26 631
17 ans		24 783	34			71	24 888
18 ans		22 296	30			100	22 426
19 ans		20 355	23			167	20 545
20 ans				6 182	3 185	1 720	11 087
21 ans				1 685	875	3 216	5 776
22 ans						3 358	3 358
23 ans						2 901	2 901
24 ans						2 411	2 411
Enfants non décrits**		1				2	3
Total	2 119	548 244	415	7 867	4 060	14 289	576 994

** Ces enfants représentent : soit les enfants au delà du douzième dans les familles qui en ont plus de douze, soit le fait qu'il existe une anomalie dans la description de ceux ci (calculé par différence avec le tableau BE010 ce nombre peut être négatif).

Source : CNAF fichier FILEAS

Bénéficiaires suivant le montant des prestations mensuelles perçues

BE680	Isolés sans enfant	Couples sans enfant	Familles				Total
			1 enfant	2 enfants	3 enfants	4 enfants et +	
De 0,01€ à 49€	2 781	516	37 567	63	23	4	40 954
De 50€ à 99€	6 448	1 151	1 049	99	61	13	8 821
De 100€ à 149€	9 173	1 389	12 912	28 399	38	9	51 920
De 150€ à 199€	8 501	1 338	10 838	7 107	79	44	27 907
De 200€ à 249€	11 002	1 207	5 031	2 393	20	10	19 663
De 250€ à 299€	1 489	1 876	3 592	8 198	2 716	8	17 879
De 300€ à 399€	52 802	987	8 897	7 349	7 242	10	77 287
De 400€ à 499€	9 306	753	8 644	6 231	5 140	865	30 939
De 500€ à 599€	25 711	3 104	11 301	4 826	3 265	1 657	49 864
De 600€ à 699€	2 122	909	6 580	11 104	3 004	1 212	24 931
De 700€ à 799€	1 670	1 097	5 714	5 625	3 750	1 262	19 118
De 800€ à 899€	2 237	552	7 441	3 694	3 163	1 363	18 450
De 900€ à 999€	184	239	2 742	7 421	3 238	1 762	15 586
De 1 000€ à 1 099€	34	40	716	3 010	2 291	1 700	7 791
De 1 100€ à 1 199€	37	8	319	1 256	2 718	1 777	6 115
Supérieur ou égal à 1 200€	251	42	484	1 307	4 719	10 451	17 254
Sous total	133 748	15 208	123 827	98 082	41 467	22 147	434 479
All.dif seule et ARS seule (1)			122				122
Total	133 748	15 208	123 949	98 082	41 467	22 147	434 601

Ce tableau ventile les montants de l'ensemble des prestations mensuelles perçues, y compris l'AGED et l'AFEAMA pour un tiers du montant trimestriel perçu

Le total des allocataires est hors migrants (EEE et hors métropole)

Source : CNAF fichier FILEAS

(1) Bénéficiaires de l'ARS noyau dur seul (ligne complétée en décembre uniquement)

Bénéficiaires suivant les ressources annuelles (*) et le nombre d'enfants à charge

BE700	Isolés sans enfant	Couples sans enfant	Familles				Total
			1 enfant	2 enfants	3 enfants	4 enfants	
Ressources nulles	46 880	3 113	30 884	21 797	11 399	10 434	124 507
De 0,01 à 999€	4 525	672	3 801	2 804	1 253	758	13 813
De 1 000 à 1 999€	3 717	670	3 584	2 752	1 290	727	12 740
De 2 000 à 2 999€	4 613	733	3 760	2 837	1 332	734	14 009
De 3 000 à 3 999€	6 526	1 226	7 354	5 312	2 414	1 249	24 081
De 4 000 à 4 999€	3 903	880	4 612	3 273	1 474	741	14 883
De 5 000 à 5 999€	3 143	779	3 968	2 650	1 176	538	12 254
De 6 000 à 6 999€	2 824	822	4 842	3 492	1 524	684	14 188
De 7 000 à 7 999€	1 932	731	4 807	3 556	1 463	715	13 204
De 8 000 à 8 999€	618	728	5 771	4 290	1 709	783	13 899
De 9 000 à 9 999€	320	497	4 465	3 685	1 541	602	11 110
De 10 000 à 11 999€	279	482	6 865	6 353	2 606	1 020	17 605
De 12 000 à 13 999€	83	247	5 340	5 184	1 966	651	13 471
De 14 000 à 15 999€	36	126	4 226	4 046	1 505	441	10 380
De 16 000 à 17 999€	25	67	3 090	3 245	1 119	327	7 873
De 18 000 à 19 999€	12	48	1 916	2 605	915	247	5 743
De 20 000 à 29 999€	36	138	3 877	5 354	2 350	611	12 366
De 30 000 à 49 999€	13	39	1 519	2 195	967	262	4 995
Ressources sup ou égales à 50 000€	18	5	442	702	338	112	1 617
Ressources indéterminées	54 245	3 205	18 826	11 950	3 126	511	91 863
Total	133 748	15 208	123 949	98 082	41 467	22 147	434 601

(*) Revenu net imposable de l'année 2003

Source : CNAF fichier FILEAS

Le total des allocataires est hors migrants (EEE et hors métropole)

Ventilation suivant le montant (en EUROS) du revenu par unité de consommation (RUC) et la typologie des allocataires

BE750	Mono	Précarité	Logement	Prestations Familiales	Total
	parentalité	RMI			
	API - ASF	AAH - RSO			
De 0,01 à 49€	0	20	24	804	848
De 50 à 99€	542	50	102	1 485	2 179
De 100 à 149€	635	24	366	1 291	2 316
De 150 à 199€	998	78	1 082	1 192	3 350
De 200 à 249€	1 004	471	2 579	1 416	5 470
De 250 à 299€	2 315	1 966	1 567	1 632	7 480
De 300 à 349€	12 027	8 911	1 448	1 921	24 307
De 350 à 399€	13 579	60 920	1 797	2 144	78 440
De 400 à 449€	7 999	13 646	2 186	2 426	26 257
De 450 à 499€	10 333	8 868	2 791	3 107	25 099
De 500 à 549€	15 239	12 055	3 586	3 498	34 378
De 550 à 599€	6 216	25 245	4 518	3 774	39 753
De 600 à 649€	4 265	3 243	5 896	3 894	17 298
De 650 à 699€	3 093	1 757	5 494	3 786	14 130
De 700 à 749€	2 768	1 817	5 159	3 557	13 301
De 750 à 799€	2 374	1 839	4 416	3 447	12 076
De 800 à 849€	2 223	1 585	4 116	3 165	11 089
De 850 à 899€	1 681	1 549	3 170	2 982	9 382
De 900 à 949€	1 277	558	2 427	3 066	7 328
De 950 à 999€	930	503	1 418	2 908	5 759
Supérieur ou égal à 1 000€	3 218	1 524	3 745	27 500	35 987
Indéterminé	2 632	2 667	19 014	34 061	58 374
Total	95 348	149 296	76 901	113 056	434 601

RUC indéterminés = 99 999,99

Source : CNAF fichier FILEAS

lecture du tableau : il s'agit d'une typologie; les allocataires ne sont comptés qu'une seule fois et dans l'ordre des colonnes.

Dès lors qu'un allocataire perçoit de l'API ou de l'AAH il est enregistré dans la première colonne même s'il bénéficie d'une autre prestation.

Le total des allocataires est hors migrants (EEE et hors métropole)

Nombre de bénéficiaires de prestations selon le régime

BE901	Régime					Total
	Général	Spéciaux	Agricole	La Poste	inconnu	
Entretien des enfants						
Allocations familiales	254 609	1 168	2 530		20	258 327
Majorations +11 ans	90 363	422	1 137		6	91 928
Majorations +16 ans	54 907	320	931		7	56 165
Complément familial	35 301	27	184		3	35 515
Allocation de rentrée scolaire	166 121	193	1 699		14	168 027
Naissance jeune enfant						
Prestation d'accueil du jeune enfant	29 179	489	82		2	29 752
Allocation pour jeune enfant	38 818	18	164			39 000
Allocation parentale d'éducation	5 095	13	22			5 130
Allocation de garde à domicile	219	6	3			228
Aide famille pr emploi assistante maternelle agréée	1 605	38	1			1 644
Allocation d'adoption	5					5
Monoparentalité						
Allocation de parent isolé	20 957	1	9		2	20 969
Allocation de soutien familial	87 765	23	193		8	87 989
Logement						
Allocation de logement familiale	107 976	340	363		4	108 683
Aide personnalisée au logement						0
Dont APL seule						0
Allocation de logement sociale	57 402	137	141	1	42	57 723
Invalidité						
Allocation adultes handicapés	25 911	18	67		25	26 021
Allocation d'éducation spéciale	4 766	13	39		2	4 820
Complément AAH	2 768	1	2		2	2 773
allocation présence parentale	38					38
Précarité						
Revenu minimum d'insertion	154 088	8	462		22	154 580
Dont RMI seul ou RSO seul	61 552	5	196		17	61 770
Revenu de Solidarité (Dom)	9 110		7		7	9 124
Autres						
Autres						
Allocation différentielle						
Ensemble des allocataires	429 452	2 057	2 984	1	107	434 601

Le total des allocataires est hors migrants (EEE et hors métropole)

Source : CNAF fichier FILEAS

Nombre d'allocataires et d'enfants bénéficiaires des régimes spéciaux

BE920	Familles PF (1)		Autres		Total	
	Allocataires	Enfants* à charge	Allocataires	Enfants* à charge	Allocataires	Enfants* à charge
isoles ou couples sans enfant	43		144		187	
familles de 1 enfant	933	933	1	1	934	934
familles de 2 enfants	557	1 114	4	8	561	1 122
familles de 3 enfants	288	864	2	6	290	870
familles de 4 enfants	66	264			66	264
familles de 5 enfants	15	75			15	75
familles de 6 enfants	3	18			3	18
familles de 7 enfants	1	7			1	7
Total familles	1 906	3 275	151	15	2 057	3 290

(1) Il s'agit des familles percevant au moins une prestation du FNPF autre que l'AAH .

Source : CNAF fichier FILEAS

* Les enfants nés en décembre 2004 ne sont pas comptabilisés dans ce tableau

Nombre d'allocataires et d'enfants bénéficiaires du régime agricole

BE930	Familles PF (1)		Autres		Total	
	Allocataires	Enfants* à charge	Allocataires	Enfants* à charge	Allocataires	Enfants* à charge
isoles ou couples sans enfant	21		360		381	
familles de 1 enfant	1 079	1 079	13	13	1 092	1 092
familles de 2 enfants	904	1 808	4	8	908	1 816
familles de 3 enfants	402	1 206			402	1 206
familles de 4 enfants	104	416	1	4	105	420
familles de 5 enfants	47	235			47	235
familles de 6 enfants	24	144			24	144
familles de 7 enfants	13	91			13	91
familles de 8 enfants	4	32			4	32
familles de 9 enfants	6	54			6	54
familles de 10 enfants	1	10			1	10
familles de 11 enfants	1	11			1	11
Total familles	2 606	5 086	378	25	2 984	5 111

(1) Il s'agit des familles percevant au moins une prestation du FNPF autre que l'AAH .

Source : CNAF fichier FILEAS

* Les enfants nés en décembre 2004 ne sont pas comptabilisés dans ce tableau

AIDES AU LOGEMENT

Allocation de Logement Familiale
Allocation de Logement Sociale
Aide Personnalisée au Logement

5,8 millions de bénéficiaires d'une aide au logement au 31 décembre 2004

Un peu moins de 5,8 millions d'allocataires ont perçu une prestation de logement versée par les Caisses d'allocations familiales au 31 décembre 2004 (5 609 600 en métropole et 166 400 dans les départements d'outre-mer).

En comptant les enfants et les autres personnes à charge au sens du logement, plus de 12,7 millions de personnes vivent dans un foyer qui perçoit une aide au logement.

Près de 45% des bénéficiaires d'une prestation de logement versée par les Caf de métropole perçoit l'APL, un peu plus du tiers perçoit l'ALS, les autres bénéficient de l'ALF.

Dans les départements d'Outre-Mer, les deux tiers des bénéficiaires perçoivent l'ALF, le tiers restant perçoit l'ALS.

Les bénéficiaires d'une aide au logement par type d'aide

	Métropole	Dom	France
Allocation de logement familiale	1 078 549	108 683	1 187 232
Allocation de logement sociale	2 046 613	57 723	2 104 336
Aide personnalisée au logement	2 484 430	-	2 484 430
Total	5 609 592	166 406	5 775 998

Source : CNAF fichier FILEAS

Une très légère diminution du nombre de bénéficiaires d'aide au logement en métropole.

Le nombre total de bénéficiaires d'une aide de logement diminue 0,5% en métropole par rapport à décembre 2003. Cette régression est due au relèvement du seuil de non versement (de 15 à 24 €) et à la faible revalorisation des barèmes.

Cette évolution est hétérogène. L'APL baisse de 1,9% alors que l'ALF et l'ALS augmentent respectivement de 0,7% et 0,6%.

Le nombre de bénéficiaires de l'ALF évolue différemment suivant les régions de métropole. S'il diminue de 2,1% en un an dans le Limousin, il augmente de 3,8% en Alsace.

L'ALF accession perd 3,4%, alors que le secteur locatif progresse de 2,3% et les foyers de 3,4%.

En ALS, le nombre de bénéficiaires augmente de 4,2% en Ile de France alors qu'il baisse de 2,2% en Provence Alpes Côte d'Azur.

Le nombre de bénéficiaires du secteur locatif progresse de 1,6% tandis que le nombre de bénéficiaires résidant en foyer diminue de 3,4%. Les accédants à la propriété sont en forte baisse : -8,6%.

En APL, seule l'Ile de France voit son nombre de bénéficiaires augmenter (+1,2%). La plus forte diminution se situe en Aquitaine (-4%).

L'APL accession est en forte baisse (-15,6%), alors que l'APL location est quasiment stable (-0,2%) et que l'APL foyer augmente de 1,5%.

Le nombre de bénéficiaires d'une aide au logement continue de progresser dans les départements d'outre-mer.

Dans ces départements, le nombre de bénéficiaires d'une aide au logement continue sa progression (+3,1%), même si celle-ci est moins marquée que les années précédentes (+4,1% en 2003 et +3,5% en 2002).

Les aides au logement au 31 décembre 2004

Métropole	A.L.F.	A.L.S.	A.P.L.	TOTAL
Total des bénéficiaires d'une aide au logement	1 078 549	2 046 613	2 484 430	5 609 592
<i>Location</i>	787 258	1 720 330	2 020 435	4 528 023
<i>Accession</i>	290 740	56 933	262 755	610 428
Accession P.A.P.			68 684	
Accession P.C.			139 135	
Accession logement ancien			54 936	
<i>Foyer</i>	551	269 350	201 240	471 141
dont étudiants	9 521	586 729	105 881	702 131
Evolution annuelle 2004/2003 des bénéficiaires d'une aide au logt. en %	0,7	0,6	-1,9	-0,5
Evolution annuelle 2003/2002 en %	-1,7	0,0	-2,6	-1,5
Bénéficiaires d'une aide au logement seule	106 553	1 717 173	1 044 246	2 867 972
<i>Proportion bénéficiaires aide au logement seule / bénéf.log.total en %</i>	9,9	83,9	42,0	51,1
<i>Proportion bénéficiaires aide au logement / allocataires en %</i>	10,8	20,4	24,8	56,0
Montant moyen de l'aide versée au titre du mois de décembre 2004	225 €	153 €	194 €	185 €
Nombre de personnes couvertes par une aide au logement	3 814 421	2 232 105	6 222 655	12 269 181
<i>Allocataires + conjoints</i>	1 706 538	2 232 103	3 396 888	7 335 529
<i>Enfants à charge au sens de l'AL</i>	2 095 810	2	2 803 316	4 899 128
<i>Personnes à charge au sens de l'AL</i>	12 073		22 451	34 524
Allocataires dont le montant est inférieur au seuil de versement (24€)	59 885	97 702	119 611	277 198
Primes de déménagement versées au cours de l'année 2004				9 366

Source : CNAF fichier FILEAS

Départements d'outre-mer	A.L.F.	A.L.S.	TOTAL
Total des bénéficiaires d'une aide au logement	108 683	57 723	166 406
<i>Location</i>	90 643	51 540	142 183
<i>Accession</i>	18 032	4 429	22 461
<i>Foyer</i>	8	1 754	1 762
dont étudiants	461	5 448	5 909
Evolution annuelle 2004/2003 des bénéficiaires d'une aide au logt. en %	2,4	4,4	3,1
Evolution annuelle 2003/2002 en %	3,2	6,0	4,1
Bénéficiaires d'une aide au logement seule	2 439	37 794	40 233
<i>Proportion bénéficiaires aide au logement seule / bénéf.log. total en %</i>	2,2	65,5	24,2
<i>Proportion bénéficiaires aide au logement / allocataires en %</i>	25,0	13,3	38,3
Montant moyen de l'aide versée au titre du mois de décembre 2004	260 €	166 €	227 €
Nombre de personnes couvertes par une aide au logement	378 771	65 118	443 889
<i>Allocataires + conjoints</i>	149 501	65 118	214 619
<i>Enfants à charge au sens de l'AL</i>	228 618		228 618
<i>Personnes à charge au sens de l'AL</i>	652		652
Allocataires dont le montant est inférieur au seuil de versement (24€)	1 630	1 954	3 584
Primes de déménagement versées au cours de l'année 2004			103

Source : CNAF fichier FILEAS

Les aides au logement depuis 1980 en métropole

Métropole	Allocation logement familiale	Allocation logement sociale	Aide personnalisée au logement	Total
déc-80	1 535 537	824 971	240 962	2 601 470
déc-81	1 706 139	905 089	441 157	3 052 385
déc-82	1 713 735	973 394	659 926	3 347 055
déc-83	1 610 400	982 118	912 174	3 504 692
déc-84	1 507 866	987 189	1 128 198	3 623 253
déc-85	1 411 759	956 447	1 374 797	3 743 003
déc-86	1 313 393	934 934	1 588 455	3 836 782
déc-87	1 249 186	934 837	1 715 418	3 899 441
déc-88	1 131 228	898 490	1 867 392	3 897 110
déc-89	1 023 585	886 629	2 135 348	4 045 562
déc-90	994 485	916 352	2 280 148	4 190 985
déc-91	958 378	939 720	2 406 245	4 304 343
déc-92	940 455	1 313 740	2 450 426	4 704 621
déc-93	958 958	1 630 340	2 520 744	5 110 042
déc-94	986 683	1 790 039	2 617 670	5 394 392
déc-95	1 019 423	1 895 407	2 683 801	5 598 631
déc-96	1 030 949	1 966 955	2 743 668	5 741 572
déc-97	1 042 773	1 976 267	2 733 297	5 752 337
déc-98	1 068 415	2 053 611	2 757 512	5 879 538
déc-99	1 079 129	2 045 412	2 723 568	5 848 109
déc-00	1 103 083	2 046 824	2 684 583	5 834 490
déc-01	1 099 346	2 017 055	2 642 917	5 759 318
déc-02	1 089 436	2 035 838	2 601 677	5 726 951
déc-03	1 071 206	2 035 155	2 533 765	5 640 126
déc-04	1 078 549	2 046 613	2 484 430	5 609 592

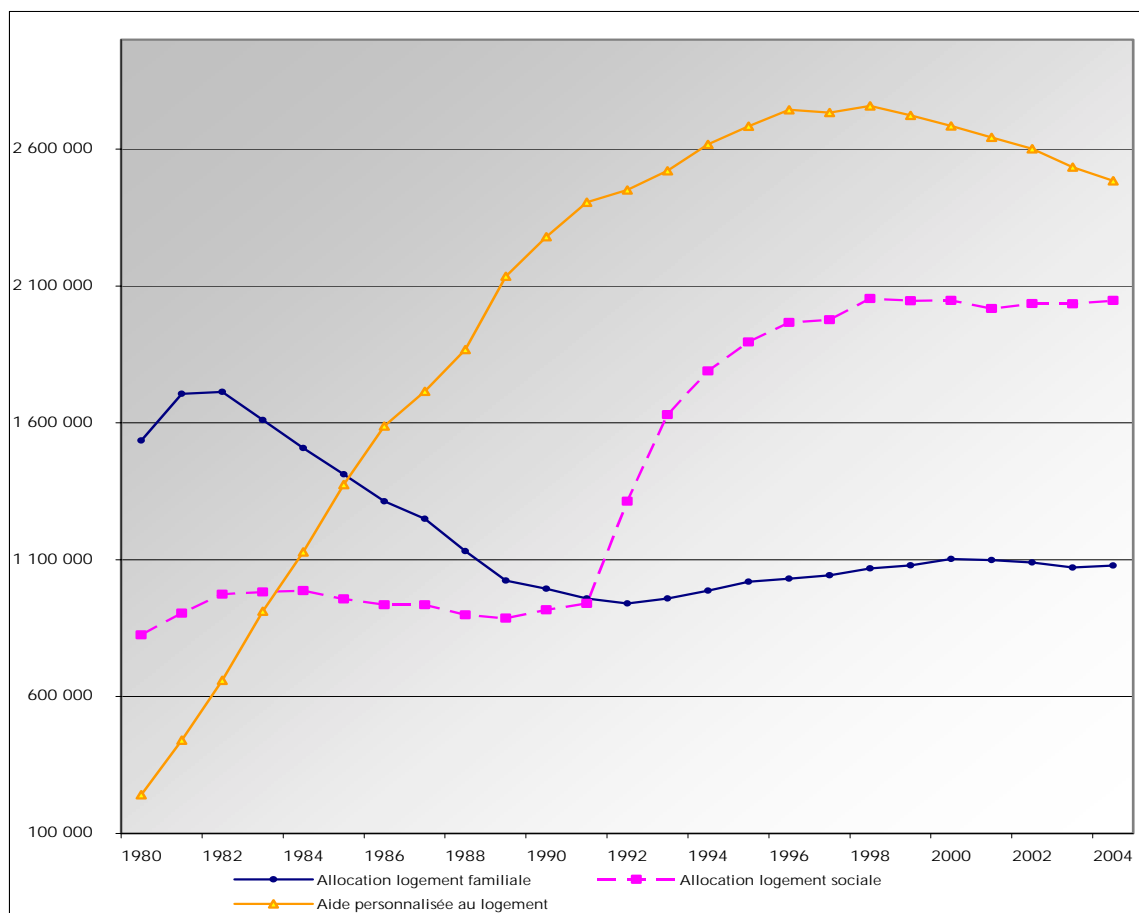

Source : CNAF fichier FILEAS

Les aides au logement depuis 1980 dans les départements d'outre-mer

Départements d'outre-mer	Allocation logement familiale	Allocation logement sociale	Total
déc-80	7 228	0	7 228
déc-81	11 005	466	11 471
déc-82	13 809	1 839	15 648
déc-83	15 541	2 596	18 137
déc-84	-	-	-
déc-85	20 651	4 283	24 934
déc-86	22 997	4 708	27 705
déc-87	26 678	5 596	32 274
déc-88	29 083	6 000	35 083
déc-89	32 385	7 107	39 492
déc-90	38 098	8 613	46 711
déc-91	44 101	12 009	56 110
déc-92	50 064	16 144	66 208
déc-93	54 228	19 347	73 575
déc-94	60 777	24 198	84 975
déc-95	66 054	27 875	93 929
déc-96	72 684	31 823	104 507
déc-97	79 733	35 158	114 891
déc-98	85 560	39 161	124 721
déc-99	90 385	42 850	133 235
déc-00	95 560	46 363	141 923
déc-01	100 248	49 549	149 797
déc-02	102 832	52 162	154 994
déc-03	106 126	55 295	161 421
déc-04	108 683	57 723	166 406

- Résultats d'une Caf non disponibles

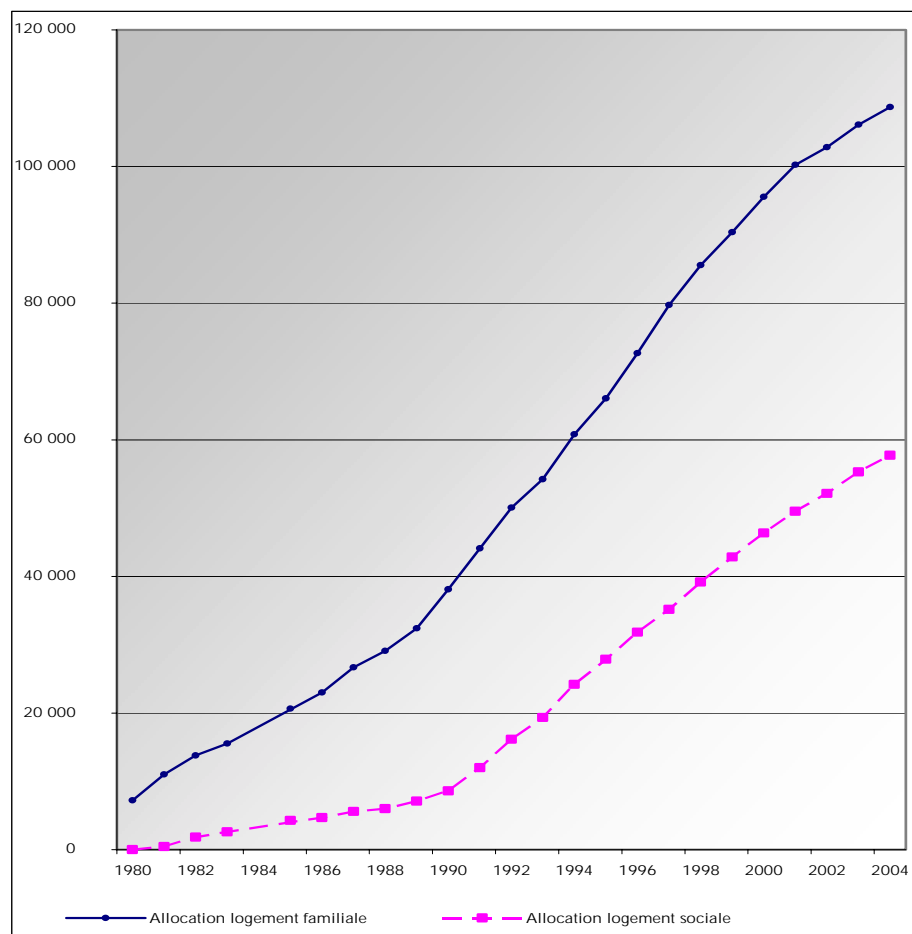

Source : CNAF fichier FILEAS

**Evolution du nombre de bénéficiaires d'une aide au logement
entre décembre 2003 et décembre 2004**

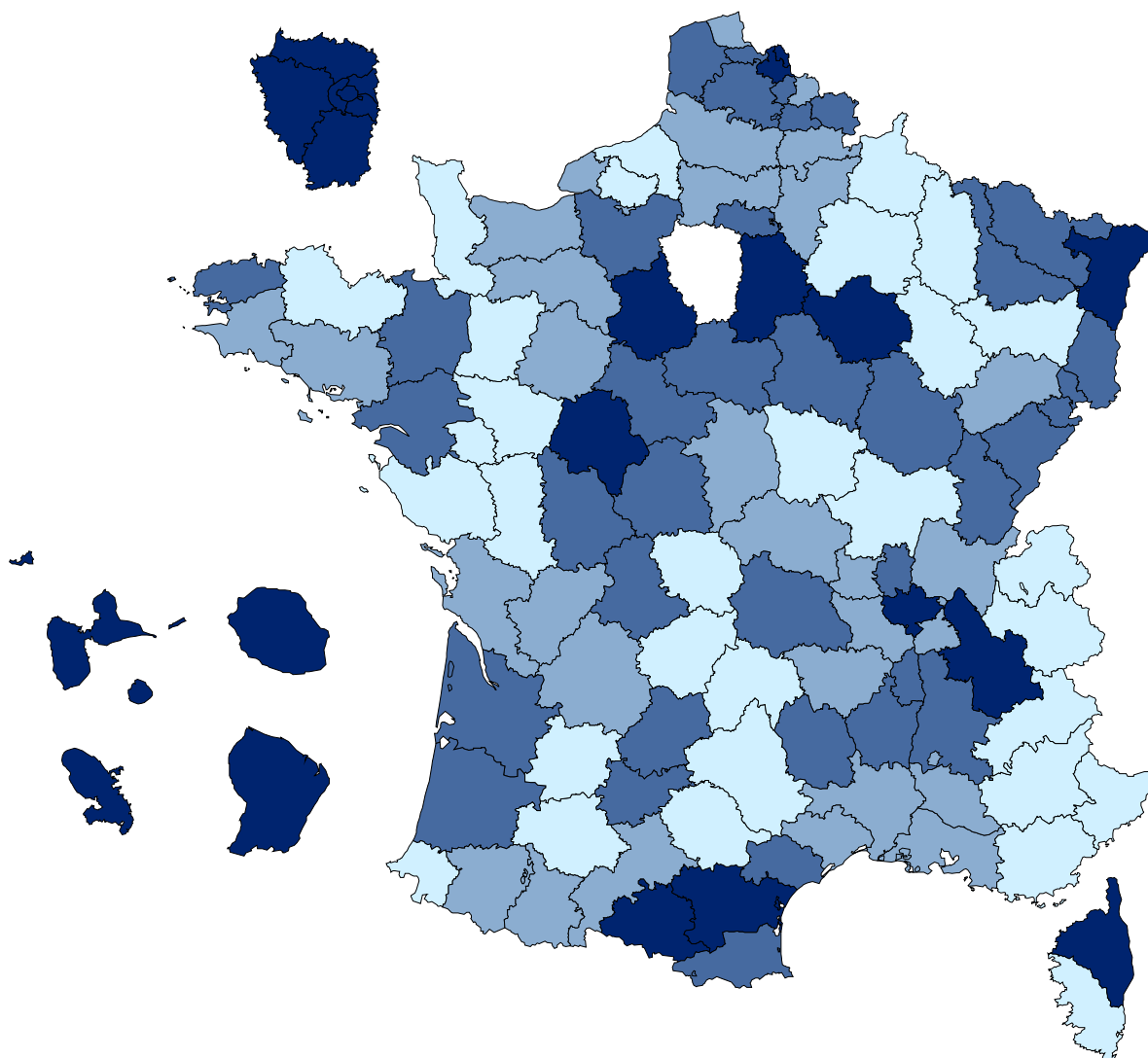

Evolution annuelle en %

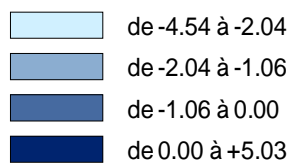

Moyenne France entière : -0.4%

Métropole : -0.5%

D.O.M. : +3,1%

Source : CNAF fichier FILEAS

Allocation Logement Familiale
 évolution du nombre de bénéficiaires
 entre décembre 2003 et décembre 2004

Allocation Logement Sociale
 évolution du nombre de bénéficiaires
 entre décembre 2003 et décembre 2004

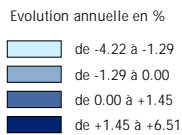
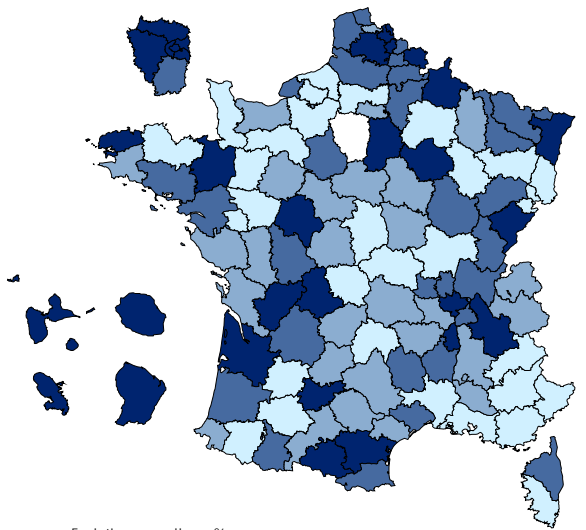

Moyenne France entière : +0,8%
 Métropole : +0,7%
 D.O.M. : +2,4%

Source : CNAF fichier FILEAS

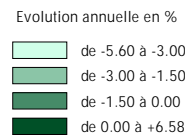
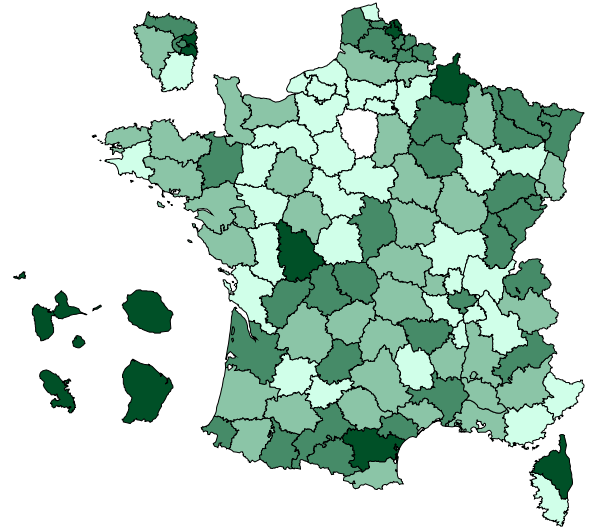

Moyenne France entière : +0,7%
 Métropole : +0,6%
 D.O.M. : +4,4%

Source : CNAF fichier FILEAS

Aide Personnalisée au logement
 évolution du nombre de bénéficiaires
 entre décembre 2003 et décembre 2004

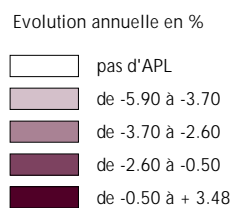
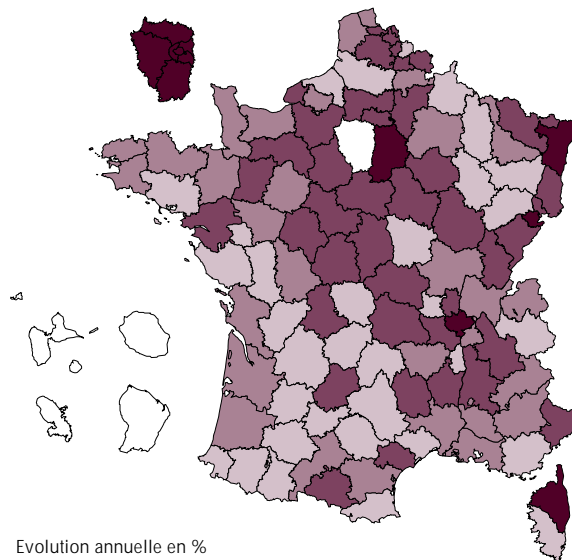

Moyenne en métropole : -1,9%

Source : CNAF fichier FILEAS

Les bénéficiaires d'une aide au logement au 31 décembre 2004 par âge et prestation versée

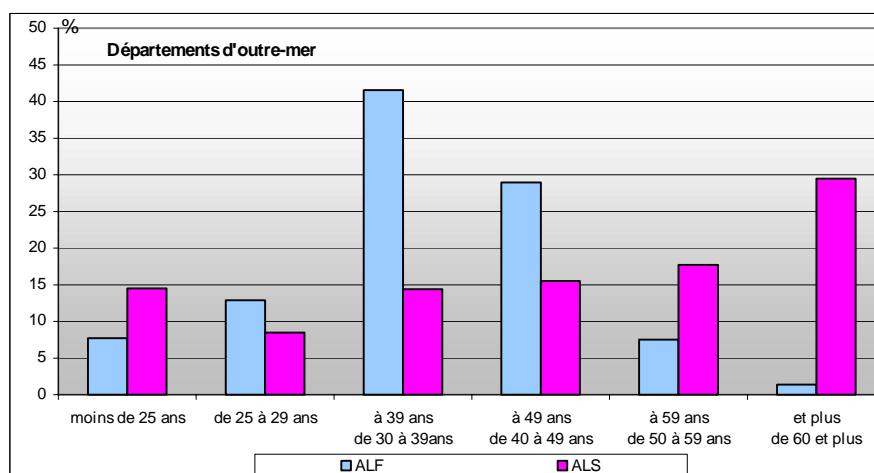
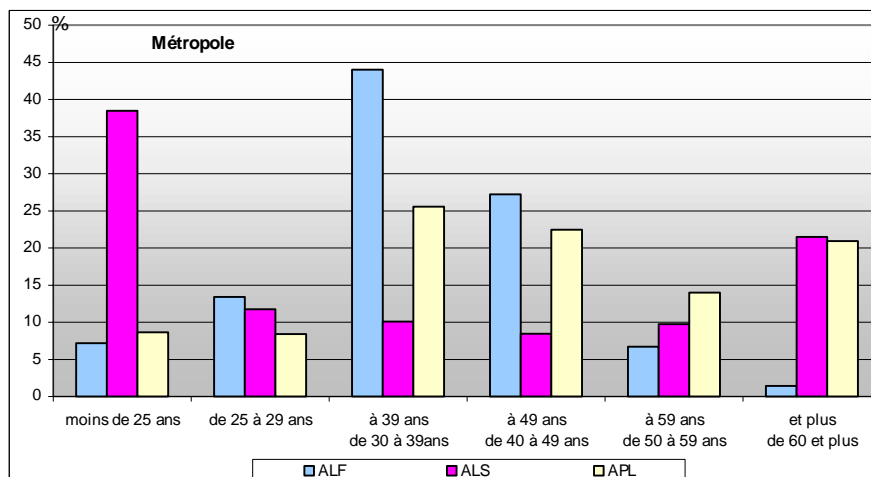

Source : CNAF fichier fileas

Les bénéficiaires d'une aide au logement au 31 décembre 2004 par type de famille et prestation versée

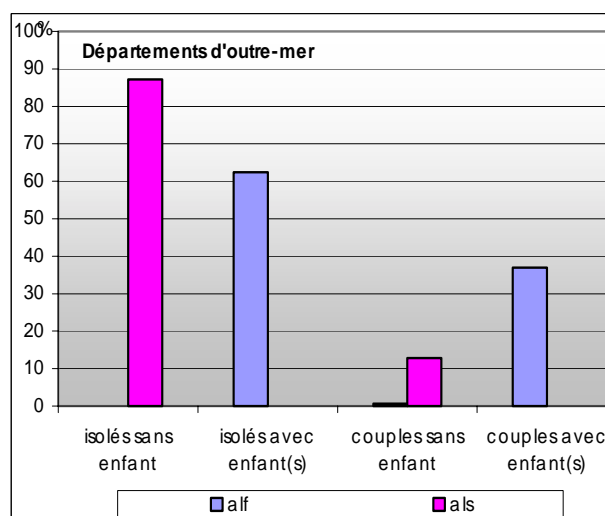
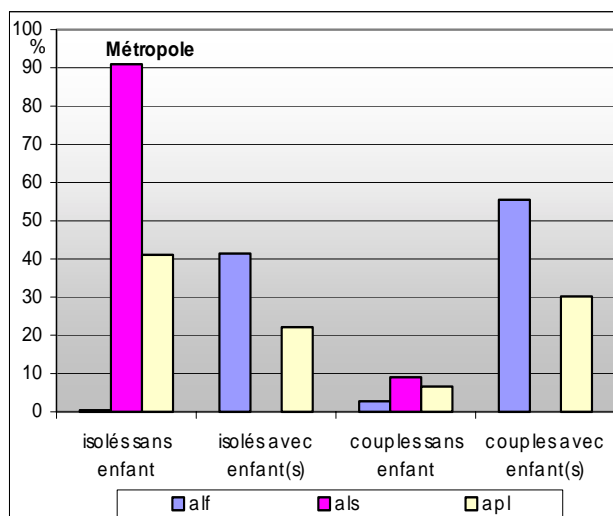

Source : CNAF fichier fileas

Législation des aides au logement

Trois aides coexistent : l'allocation de logement familiale (ALF), financée par le Fonds National des Prestations Familiales de la sécurité sociale (F.N.P.F.), l'allocation de logement sociale (ALS), financée par le Fonds National d'Aide au Logement (F.N.A.L.) et l'aide personnalisée au logement (APL), financée par le Fonds National de l'Habitat (F.N.H.).

L'allocation de logement familiale (ALF) a été créée en 1948 pour solvabiliser les familles face à la hausse des loyers des logements neufs lors de la reconstruction. Elle est à présent attribuée aux familles avec enfants ou ayant à charge un ascendant ou un proche parent infirme et aux jeunes couples sans enfant à charge qui n'entrent pas dans le champ d'application de l'APL.

L'allocation de logement sociale (ALS) a été créée en 1971 pour aider d'autres catégories de personnes que les familles. Elle s'adressait initialement à des personnes âgées de plus de 65 ans (deux bénéficiaires sur dix sont retraités), à des personnes handicapées, à des jeunes travailleurs âgés de moins de 25 ans. A partir de 1991, elle a été étendue progressivement à toute personne non-éligible à l'ALF ou à l'APL, et notamment aux étudiants (un peu plus du quart des bénéficiaires sont des étudiants).

L'aide personnalisée au logement (APL), créée en 1977, s'adresse à toute personne locataire d'un logement neuf ou ancien qui a fait l'objet d'une convention entre le propriétaire et l'État fixant, entre autres, l'évolution du loyer, la durée du bail, les normes de confort ou aux personnes accédant à la propriété (ou déjà propriétaires) et ayant contracté un prêt aidé par l'État (PC, PAS et anciens PAP).

Ces trois prestations ne sont pas cumulables, l'ordre de priorité est le suivant: APL, ALF, ALS.

Condition de logement :

Résidence principale occupée au moins huit mois dans l'année par le bénéficiaire, son conjoint ou une personne à charge. Le logement occupé doit être décent (conforme aux normes de santé et de sécurité) et avoir une superficie au moins égale à 9 m² pour une personne seule, 16m² pour deux personnes et augmentée de 9m² par personne supplémentaire. Lorsque la condition de superficie n'est pas remplie l'aide peut être versée par dérogation, par période de deux ans.

Condition de ressources :

Les ressources prises en compte pour le calcul de la prestation (du 1^{er} juillet d'une année au 30 juin de l'année suivante) sont en principe équivalentes au total des revenus imposables de l'année précédente de toutes les personnes résidant au foyer, après abattements fiscaux. Il peut être procédé à un abattement ou à une neutralisation de ressources, sous certaines conditions (chômage, arrêt de travail pour élever un enfant de moins de trois ans). A l'inverse dans certains cas, pour les étudiants par exemple un montant minimum de ressources est appliqué pour le calcul de la prestation.

Modalité de versement :

L'APL est versée directement au propriétaire en cas de location ou à l'organisme prêteur en cas d'accession à la propriété et le montant de l'aide est déduit du loyer ou de la mensualité dus. Il en est de même en cas de versement de l'ALF ou de l'ALS pour une location en HLM. Dans les autres cas le paiement au propriétaire ou à l'organisme prêteur ne s'applique qu'en cas d'accord entre les deux parties.

Les modifications de législation des aides au logement survenues en 2004

Au 1^{er} juin 2004

Le seuil de non-versement des aides au logement est désormais de 24€.

La participation minimale à la dépense de logement (« PO ») est portée de 28 à 29 euros (barème locatif).

**Caisses d'Allocations Familiales
de Métropole**

Tableaux détaillés des aides au logement

Bénéficiaires d'une aide au logement au 31 décembre 2004

Caisses d'Allocations Familiales - Métropole -

TABLEAU DE SYNTHÈSE

AP001	A.L.F.	A.L.S.	A.P.L.	TOTAL
Total des bénéficiaires d'une aide au logement	1 078 549	2 046 613	2 484 430	5 609 592
Bénéficiaires d'une aide au logement seule	106 553	1 717 173	1 044 246	2 867 972
<i>proportion bénéficiaires aide au logement seule / bénéf .log. Total en %</i>	10	84	42	51
Montant total de l'aide versée au titre du mois, en euros	243 185 886	314 095 961	482 845 314	1 040 127 160
Montant moyen de l'aide versée au titre du mois, en euros	225	153	194	185
Personnes couvertes				
Allocataires + conjoints	1 706 538	2 232 103	3 396 888	7 335 529
Enfants à charge au sens de l'AL	2 095 810	2	2 803 316	4 899 128
Personnes à charge au sens de l'AL	12 073	0	22 451	34 524
Total personnes couvertes	3 814 421	2 232 105	6 222 655	12 269 181
Allocataires dont le montant est < au seuil de versement (24 €)				
sans autre prestation	59 885	97 702	119 611	277 198
avec au moins une autre prestation	7 777	96 465	72 335	176 577
avec au moins une autre prestation	52 108	1 237	47 276	100 621
Primes de déménagement versées au cours du 2ème semestre 2004				5 147

Source : CNAF fichier fileas

BENEFICIAIRES DE L'ALF SELON LA TAILLE DE LA FAMILLE ET LE TYPE D'OCCUPATION

AP010	Foyers	Location	Accession	TOTAL
Isolés sans personne à charge	24	4 178	132	4 334
Isolés avec 1 personne à charge	236	210 866	31 459	242 561
Isolés avec 2 personnes à charge	53	115 948	22 799	138 800
Isolés avec 3 personnes à charge	12	40 621	7 638	48 271
Isolés avec 4 personnes et plus à charge	8	14 680	1 906	16 594
Couples sans personne à charge	126	27 864	1 630	29 620
Couples avec 1 personne à charge	64	116 581	32 491	149 136
Couples avec 2 personnes à charge	19	132 476	96 082	228 577
Couples avec 3 personnes à charge	7	82 392	69 349	151 748
Couples avec 4 personnes et plus à charge	2	41 652	27 254	68 908
TOTAL	551	787 258	290 740	1 078 549

Source : CNAF fichier fileas

BENEFICIAIRES DE L'ALS SELON LE TYPE DE FAMILLE ET LE TYPE D'OCCUPATION

AP011	Foyers	Location	Accession	Total
Isolés	267 936	1 549 977	43 210	1 861 123
Couples	1 414	170 353	13 723	185 490
TOTAL	269 350	1 720 330	56 933	2 046 613

Source : CNAF fichier fileas

BENEFICIAIRES DE L'APL SELON LA TAILLE DE LA FAMILLE ET LE TYPE D'OCCUPATION

AP012	Foyers	Location	Accession	Total
Isolés sans personne à charge	194 139	809 705	16 919	1 020 763
Isolés avec 1 personne à charge	1 661	254 774	13 203	269 638
Isolés avec 2 personnes à charge	537	163 429	12 186	176 152
Isolés avec 3 personnes à charge	172	68 058	5 472	73 702
Isolés avec 4 personnes et plus à charge	81	30 148	1 488	31 717
Couples sans personne à charge	3 397	146 648	13 382	163 427
Couples avec 1 personne à charge	659	133 304	26 893	160 856
Couples avec 2 personnes à charge	338	179 863	79 838	260 039
Couples avec 3 personnes à charge	162	144 272	69 425	213 859
Couples avec 4 personnes et plus à charge	94	90 234	23 949	114 277
TOTAL	201 240	2 020 435	262 755	2 484 430

Source : CNAF fichier fileas

BENEFICIAIRES D'UNE PRESTATION DE LOGEMENT PAR REGIME ET PAR ZONE

AP020	Régime général	Régime minier	Régimes spéciaux	Régime agricole	Régime non connu	Total
ALF Zone 1	147 572	2	1 532	0	81	149 187
ALF Zone 2	381 381	201	5 191	1	117	386 891
ALF Zone 3	535 600	124	6 574	8	165	542 471
TOTAL ALF	1 064 553	327	13 297	9	363	1 078 549
ALS Zone 1	290 336	8	2 263	0	330	292 937
ALS Zone 2	1 030 211	1 075	8 198	2	1 178	1 040 664
ALS Zone 3	704 425	687	5 657	5	2 238	713 012
TOTAL ALS	2 024 972	1 770	16 118	7	3 746	2 046 613
APL Zone 1	402 088	5	4 890	0	308	407 291
APL Zone 2	1 104 096	2 845	10 747	2	945	1 118 635
APL Zone 3	948 160	590	8 733	8	1 013	958 504
TOTAL APL	2 454 344	3 440	24 370	10	2 266	2 484 430
ENSEMBLE	5 543 869	5 537	53 785	26	6 375	5 609 592

Zone 1 : agglomération parisienne et villes nouvelles situées en région Ile-de-France

Source : CNAF fichier fileas

Zone 2 : autres communes d'Ile-de France, agglomérations de plus de 100 000 habitants de province, villes nouvelles de province et Corse

Zone 3 : le reste du territoire métropolitain

MODE DE VERSEMENT DE L'ALF, DE L'ALS ET DE L'APL

AP030	Tiers payant		TOTAL tiers payant	Versement à l'allocataire	Total général
	Bailleur public	Bailleur privé			
ALF location	17 576	300 541	318 117	469 692	787 809
ALF accession	0	5 204	5 204	285 536	290 740
Total ALF	17 576	305 745	323 321	755 228	1 078 549
ALS location	16 777	424 639	441 416	1 548 264	1 989 680
ALS accession	0	1 025	1 025	55 908	56 933
Total ALS	16 777	425 664	442 441	1 604 172	2 046 613
APL location	1 876 644	317 697	2 194 341	27 334	2 221 675
APL accession	1 549	254 906	256 455	6 300	262 755
Total APL	1 878 193	572 603	2 450 796	33 634	2 484 430
ENSEMBLE	1 912 546	1 304 012	3 216 558	2 393 034	5 609 592

Source : CNAF fichier fileas

BENEFICIAIRES D'UNE AIDE AU LOGEMENT EN SITUATION D'IMPAYE DE LOYER

AP050	ALF	ALS	APL	Total
Isolés sans personne à charge	63	14 651	971	15 685
Isolés avec personne(s) à charge	9 435	0	750	10 185
SOUS TOTAL ISOLES	9 498	14 651	1 721	25 870
Couple sans personne à charge	297	1 930	134	2 361
Couples avec personne(s) à charge	10 057	0	811	10 868
SOUS TOTAL COUPLES	10 354	1 930	945	13 229
TOTAL	19 852	16 581	2 666	39 099
Assiette ressources < 2 000 euros	7 681	8 644	1 003	17 328
Assiette ressources de 2 000 à 5 999 euros	2 579	4 583	455	7 617
Assiette ressources >= 6 000 euros	9 592	3 354	1 208	14 154
TOTAL	19 852	16 581	2 666	39 099

Source : CNAF fichier fileas

BENEFICIAIRES D'UNE AIDE AU LOGEMENT SELON L'AGE DE L'ALLOCATAIRE ET LE TYPE D'OCCUPATION

AP100	moins de 25 ans	de 25 à 29 ans	de 30 à 39 ans	de 40 à 49 ans	de 50 à 59 ans	de 60 et plus	Age inconnu	Total
ALF foyer	146	134	172	70	18	11	0	551
ALF location	73 424	118 000	324 720	207 133	52 176	11 565	240	787 258
ALF accession	4 050	26 498	149 791	86 503	20 108	3 775	15	290 740
ALF total	77 620	144 632	474 683	293 706	72 302	15 351	255	1 078 549
ALS foyer	54 950	13 325	12 598	13 262	15 487	159 675	53	269 350
ALS location	728 351	221 294	182 984	148 218	168 398	270 728	357	1 720 330
ALS accession	4 061	5 669	11 130	11 079	15 305	9 685	4	56 933
ALS total	787 362	240 288	206 712	172 559	199 190	440 088	414	2 046 613
APL foyer	32 052	12 516	16 791	16 857	21 243	101 712	69	201 240
APL location	181 576	184 021	512 427	440 908	291 787	409 566	150	2 020 435
APL accession	1 279	12 262	106 117	100 026	33 974	9 088	9	262 755
APL total	214 907	208 799	635 335	557 791	347 004	520 366	228	2 484 430
foyer	87 148	25 975	29 561	30 189	36 748	261 398	122	471 141
location	983 351	523 315	1 020 131	796 259	512 361	691 859	747	4 528 023
accession	9 390	44 429	267 038	197 608	69 387	22 548	28	610 428
ENSEMBLE	1 079 889	593 719	1 316 730	1 024 056	618 496	975 805	897	5 609 592

Source : CNAF fichier fileas

BENEFICIAIRES D'UNE AIDE AU LOGEMENT SELON LES PRESTATIONS VERSEES

AP110		Total allocataires	Bénéficiaires de l'A.L.F.	Bénéficiaires de l'A.L.S.	Bénéficiaires de l'A.P.L.	Bénéficiaires logement	
ENTRETIEN DES ENFANTS							
	allocations familiales	A.F.	4 061 650	628 464	270	830 767	1 459 501
	majorations plus de 11ans	MAJ11	1 534 995	229 040	160	367 910	597 110
	majorations plus de 16 ans	MAJ16	625 129	99 478	83	179 683	279 244
	complément familial	C.F.	791 628	178 299	0	291 804	470 103
	allocation de rentrée scolaire	A.R.S.	2 674 881	669 784	610	924 372	1 594 766
NAISSANCE JEUNE ENFANT							
	prestation accueil du jeune enfant	P.A.J.E.	726 318	130 339	95	122 697	253 131
	allocation jeune enfant	A.P.J.E.	619 428	128 912	2	136 204	265 118
	allocation parentale d'éducation	A.P.E.	368 097	86 407	0	86 387	172 794
	allocation de garde à domicile	A.G.E.D.	45 417	322	0	188	510
	aide à la famille pour emploi assist. mat.	A.F.E.A.M.A.	545 513	29 475	34	23 707	53 216
	allocation d'adoption	A.A.D.	627	65	0	55	120
MONOPARENTALITE							
	allocation de parent isolé	A.P.I.	174 472	55 409	445	58 524	114 378
	allocation de soutien familial	A.S.F.	565 794	144 648	1	233 027	377 676
AUTRES							
	allocation différentielle	AL DIF	11 317	2 494	0	1 631	4 125
LOGEMENT							
	allocation de logement familial	A.L.F.	1 078 549	1 078 549	0	0	1 078 549
	allocation de logement social	A.L.S.	2 046 613	0	2 046 613	0	2 046 613
	aide personnalisée au logement	A.P.L.	2 484 430	0	0	2 484 430	2 484 430
INVALIDITÉ							
	allocation d'éducation spéciale	A.E.S.	115 959	20 963	0	36 083	57 046
	allocation de présence parentale	A.P.P.	3 366	786	0	850	1 636
	allocation adultes handicapés	A.A.H.	726 967	33 705	154 394	181 721	369 820
	complément allocation adultes handicapés	C.A.A.H.	155 475	18 258	51 526	77 445	147 229
PRÉCARITÉ							
	revenu minimum d'insertion	R.M.I.	1 061 005	125 005	174 198	293 997	593 200
	allocation de solidarité (DOM)	R.S.O.	0	0	0	0	0

Source : CNAF fichier fileas

BENEFICIAIRES D'UNE AIDE AU LOGEMENT SELON L'ACTIVITE ET LA ZONE

AP120	A.L.F.	A.L.S.	A.P.L.	Total
ZONE 1				
Actifs (salariés ou travailleurs indépendants)	74 497	64 067	149 299	287 863
En chômage	32 442	50 774	78 935	162 151
Etudiants	2 525	102 111	14 851	119 487
Pensionnés invalides ou AAH en milieu protégé	1 126	6 343	13 195	20 664
Retraités	2 158	36 549	64 605	103 312
Autres	36 439	33 093	86 406	155 938
TOTAL ZONE 1	149 187	292 937	407 291	849 415
ZONE 2				
Actifs (salariés ou travailleurs indépendants)	177 937	205 727	327 446	711 110
En chômage	72 370	138 759	202 636	413 765
Etudiants	5 021	422 396	73 825	501 242
Pensionnés invalides ou AAH en milieu protégé	8 135	49 443	71 003	128 581
Retraités	5 708	134 582	198 041	338 331
Autres	117 720	89 757	245 684	453 161
TOTAL ZONE 2	386 891	1 040 664	1 118 635	2 546 190
ZONE 3				
Actifs (salariés ou travailleurs indépendants)	259 931	177 552	334 991	772 474
En chômage	90 408	111 098	152 891	354 397
Etudiants	1 975	62 222	17 205	81 402
Pensionnés invalides ou AAH en milieu protégé	11 005	79 211	69 704	159 920
Retraités	5 864	199 126	170 023	375 013
Autres	173 288	83 803	213 690	470 781
TOTAL ZONE 3	542 471	713 012	958 504	2 213 987
TOUTES ZONES				
Actifs (salariés ou travailleurs indépendants)	512 365	447 346	811 736	1 771 447
En chômage	195 220	300 631	434 462	930 313
Etudiants	9 521	586 729	105 881	702 131
Pensionnés invalides ou AAH en milieu protégé	20 266	134 997	153 902	309 165
Retraités	13 730	370 257	432 669	816 656
Autres	327 447	206 653	545 780	1 079 880
TOTAL TOUTES ZONES	1 078 549	2 046 613	2 484 430	5 609 592

Source : CNAF fichier fileas

SITUATION DE CHOMAGE ET ABATTEMENT OU NEUTRALISATION DE RESSOURCES EFFECTIFS

AP121	A.L.F.	A.L.S.	A.P.L.	Total
Isolés				
Bénéficiaire d'un abattement de ressources	30 654	93 284	82 095	206 033
Bénéficiaire d'une neutralisation de ressources	33 509	106 648	125 356	265 513
Couples				
Avec un abattement	56 919	12 466	73 908	143 293
Avec une neutralisation	59 391	21 841	100 069	181 301
Avec deux abattements	4 111	1 058	4 601	9 770
Avec deux neutralisations	3 627	2 075	6 894	12 596
Avec un abattement et une neutralisation	4 969	2 078	7 166	14 213
TOTAL	193 180	239 450	400 089	832 719

Source : CNAF fichier fileas

BENEFICIAIRES D'UNE AIDE AU LOGEMENT PAR ZONE ET TYPE D'OCCUPATION

AP200	Zone 1	Zone 2	Zone 3	Total
ALF foyer	308	166	77	551
ALF location	115 902	296 469	374 887	787 258
ALF accession	32 977	90 256	167 507	290 740
ALF TOTAL	149 187	386 891	542 471	1 078 549
ALS foyer	28 995	101 433	138 922	269 350
ALS location	256 948	919 012	544 370	1 720 330
ALS accession	6 994	20 219	29 720	56 933
ALS TOTAL	292 937	1 040 664	713 012	2 046 613
APL foyer	41 157	84 119	75 964	201 240
APL location	349 031	963 918	707 486	2 020 435
APL accession	17 103	70 598	175 054	262 755
APL TOTAL	407 291	1 118 635	958 504	2 484 430
ENSEMBLE	849 415	2 546 190	2 213 987	5 609 592

Source : CNAF fichier fileas

ETUDIANTS BENEFICIAIRES SELON LA ZONE ET LE TYPE D'OCCUPATION

AP201	Zone 1	Zone 2	Zone 3	Total
ALF foyer	122	47	4	173
ALF location	2 309	4 767	1 761	8 837
ALF accession	94	207	210	511
ALF TOTAL	2 525	5 021	1 975	9 521
ALS foyer	11 648	44 220	2 812	58 680
ALS location	90 102	376 920	59 290	526 312
ALS accession	361	1 256	120	1 737
ALS TOTAL	102 111	422 396	62 222	586 729
APL foyer	5 115	8 845	3 471	17 431
APL location	9 694	64 785	13 619	88 098
APL accession	42	195	115	352
APL TOTAL	14 851	73 825	17 205	105 881
TOTAL	119 487	501 242	81 402	702 131

Source : CNAF fichier fileas

BENEFICIAIRES DE L'ALF, ALF MOYENNE, LOYERS MOYENS, ASSIETTE RESSOURCES

AP300	Effectif	ALF moyenne	Loyer moyen	Assiette ressources moyenne
FOYERS sans personne à charge	150	123 €	302 €	4 078 €
1 personne à charge	300	192 €	428 €	2 385 €
2 personnes à charge	72	208 €	477 €	2 275 €
3 personnes et plus	29	223 €	401 €	2 907 €
SOUS TOTAL FOYER	551	177 €	399 €	2 859 €
LOCATION sans personne à charge	32 042	210 €	406 €	4 718 €
1 personne à charge	327 447	233 €	432 €	5 723 €
2 personnes à charge	248 424	252 €	475 €	7 184 €
3 personnes et plus	179 345	315 €	508 €	7 857 €
SOUS TOTAL LOCATION	787 258	256 €	462 €	6 629 €
ACCESSION sans personne à charge	1 762	95 €	440 €	7 917 €
1 personne à charge	63 950	122 €	446 €	9 345 €
2 personnes à charge	118 881	129 €	502 €	10 878 €
3 personnes et plus	106 147	168 €	530 €	11 735 €
SOUS TOTAL ACCESSION	290 740	142 €	500 €	10 836 €
ENSEMBLE sans personne à charge	33 954	203 €	408 €	4 881 €
1 personne à charge	391 697	215 €	434 €	6 312 €
2 personnes à charge	367 377	212 €	484 €	8 379 €
3 personnes et plus	285 521	261 €	516 €	9 298 €
A.L.F. TOTAL	1 078 549	225 €	472 €	7 761 €

Source : CNAF fichier fileas

BENEFICIAIRES DE L'ALS, ALS MOYENNE, LOYERS MOYENS, ASSIETTE RESSOURCES

AP301	Effectif	ALF moyenne	Loyer moyen	Assiette ressources moyenne
FOYERS 65 ans et plus	152 090	112 €	1 174 €	3 886 €
moins de 65 ans - chômeurs	3 664	148 €	512 €	871 €
- étudiants	58 680	59 €	177 €	4 001 €
- pensionnés	41 109	155 €	1 201 €	1 784 €
- autres	13 807	155 €	1 034 €	1 026 €
SOUS TOTAL FOYER	269 350	109 €	945 €	3 403 €
LOCATION 65 ans et plus	214 876	143 €	333 €	4 924 €
moins de 65 ans - chômeurs	281 868	189 €	341 €	2 626 €
- étudiants	526 304	142 €	317 €	5 308 €
- pensionnés	117 581	181 €	315 €	2 908 €
- autres	579 701	170 €	347 €	3 600 €
SOUS TOTAL LOCATION	1 720 330	162 €	333 €	4 081 €
ACCESSION tous bénéficiaires	56 933	105 €	356 €	5 547 €
A.L.S. TOTAL	2 046 613	153 €	414 €	4 033 €

Source : CNAF fichier fileas

BENEFICIAIRES DE L'APL, APL MOYENNE, LOYERS MOYENS, ASSIETTE RESSOURCES

AP302	Effectif	ALF moyenne	Loyer moyen	Assiette ressources moyenne
FOYERS sans personne à charge	197 536	190 €	431 €	3 640 €
1 personne à charge	2 320	289 €	422 €	2 951 €
2 personnes à charge	875	296 €	389 €	3 399 €
3 personnes et plus	509	309 €	400 €	4 131 €
SOUS TOTAL FOYER	201 240	192 €	431 €	3 632 €
LOCATION sans personne à charge	956 353	155 €	245 €	4 155 €
1 personne à charge	388 078	210 €	291 €	5 790 €
2 personnes à charge	343 292	230 €	321 €	6 914 €
3 personnes et plus	332 712	282 €	344 €	7 491 €
SOUS TOTAL LOCATION	2 020 435	199 €	283 €	5 487 €
ACCESSION sans personne à charge	30 301	124 €	467 €	7 212 €
1 personne à charge	40 096	139 €	558 €	10 652 €
2 personnes à charge	92 024	146 €	579 €	12 122 €
3 personnes et plus	100 334	190 €	629 €	13 176 €
SOUS TOTAL ACCESSION	262 755	159 €	582 €	11 734 €
ENSEMBLE sans personne à charge	1 184 190	160 €	282 €	4 148 €
1 personne à charge	430 494	204 €	316 €	6 227 €
2 personnes à charge	436 191	213 €	375 €	8 005 €
3 personnes et plus	433 555	261 €	410 €	8 802 €
A.P.L. TOTAL	2 484 430	194 €	327 €	5 998 €

Source : CNAF fichier fileas

BENEFICIAIRES DE L'ALF SELON L'ASSIETTE RESSOURCES ALF ET LE NOMBRE DE PERSONNES A CHARGE

AP310	Sans personne à charge	1 personne à charge	2 personnes à charge	3 personnes à charge	4 pers. et plus à charge	Total
Assiette ressources nulle	8 001	88 162	56 041	27 719	17 516	197 439
de 0,01 euro à 1 999 euros	1 958	19 897	14 332	6 151	2 851	45 189
de 2 000 euros à 3 999 euros	2 810	19 871	13 016	6 413	2 771	44 881
de 4 000 euros à 5 999 euros	6 479	36 795	21 298	9 631	4 288	78 491
de 6 000 euros à 7 999 euros	5 963	53 734	36 112	16 299	7 249	119 357
de 8 000 euros à 11 999 euros	8 676	133 233	122 168	57 360	22 238	343 675
>= 12 000 euros	67	40 005	104 410	76 446	28 589	249 517
TOTAL	33 954	391 697	367 377	200 019	85 502	1 078 549

Source : CNAF fichier fileas

BENEFICIAIRES DE L'ALS SELON L'ASSIETTE RESSOURCES ALS ET LA SITUATION FAMILIALE

AP320	Isolés	Couples	Total
Assiette ressources nulle	415 417	28 490	443 907
de 0,01 euro à 1 999 euros	101 569	8 091	109 660
de 2 000 euros à 3 999 euros	214 499	15 410	229 909
de 4 000 euros à 5 999 euros	781 298	50 305	831 603
de 6 000 euros à 7 999 euros	286 786	35 852	322 638
>=8 000 euros	61 554	47 342	108 896
TOTAL	1 861 123	185 490	2 046 613

Source : CNAF fichier fileas

BENEFICIAIRES DE L'APL SUIVANT L'ASSIETTE RESSOURCES APL ET LE NOMBRE DE PERSONNES A CHARGE

AP330	Isolé sans personne à charge	Couple	1 personne à charge	2 personnes à charge	3 personnes à charge	4 pers. et plus à charge	Total
Assiette ressources nulle	262 354	27 582	101 769	79 942	48 191	34 988	554 826
de 0,01 euro à 1 999 euros	50 372	6 047	23 226	19 701	10 200	5 488	115 034
de 2 000 euros à 3 999 euros	129 887	14 229	21 377	16 634	10 226	5 586	197 939
de 4 000 euros à 5 999 euros	291 057	28 282	38 041	25 172	13 778	7 491	403 821
de 6 000 euros à 7 999 euros	228 924	36 347	58 351	42 312	23 253	12 429	401 616
de 8 000 euros à 11 999 euros	58 095	48 329	146 989	136 867	79 089	37 007	506 376
>= 12 000 euros	74	2 611	40 741	115 563	102 824	43 005	304 818
TOTAL	1 020 763	163 427	430 494	436 191	287 561	145 994	2 484 430

Source : CNAF fichier fileas

BENEFICIAIRES D'UNE PRESTATION DE LOGEMENT ACCESSION SELON LA DATE DE SIGNATURE DU PRÊT

AP400	ALF	ALS	APL			Total
			Ancien	Neuf PAP	Neuf PC	
Signature du prêt : avant juillet 1985	933	417	2 745	7 490	3 687	15 272
de juillet 1985 à juin 1986	290	129	3 251	9 322	3 447	16 439
de juillet 1986 à juin 1987	540	175	3 067	9 817	4 862	18 461
de juillet 1987 à juin 1988	1 226	310	1 563	6 109	4 591	13 799
de juillet 1988 à juin 1989	1 518	353	1 099	5 080	3 338	11 388
de juillet 1989 à juin 1990	2 820	840	1 075	4 283	3 068	12 086
de juillet 1990 à juin 1991	4 163	1 004	848	3 355	1 718	11 088
de juillet 1991 à juin 1992	4 804	1 020	797	2 949	1 184	10 754
de juillet 1992 à juin 1994	11 791	2 325	2 810	7 812	2 577	27 315
de juillet 1994 à juin 1995	9 585	1 876	2 144	4 993	1 899	20 497
de juillet 1995 à juin 1996	9 543	1 734	2 953	1 791	6 239	22 260
de juillet 1996 à juin 1997	14 135	2 482	3 170	399	9 150	29 336
de juillet 1997 à juin 1998	17 796	3 098	3 015	647	11 045	35 601
de juillet 1998 à juin 1999	27 137	4 321	3 503	867	14 164	49 992
de juillet 1999 à juin 2000	27 763	5 256	3 990	949	16 774	54 732
de juillet 2000 à juin 2001	32 468	6 159	4 018	903	15 081	58 629
de juillet 2001 à juin 2002	37 529	7 038	4 837	947	14 998	65 349
de juillet 2002 à juin 2003	37 717	7 566	5 108	971	13 198	64 560
de juillet 2003 à juin 2004	36 168	8 067	4 200		7 516	55 951
de juillet 2004 à décembre 2004	12 811	2 763	743		599	16 916
Date inconnue	3	0	0	0	0	3
TOTAL	290 740	56 933	54 936	68 684	139 135	610 428

Source : CNAF fichier fileas

**Caisses d'Allocations Familiales
des Départements d'Outre-Mer
Tableaux détaillés des aides au logement**

Bénéficiaires d'une aide au logement au 31 décembre 2004

Caisses d'Allocations Familiales - Départements d'outre - mer -

TABLEAU DE SYNTHÈSE

AP001	A.LF.	A.LS.	TOTAL
Total des bénéficiaires d'une aide au logement	108 683	57 723	166 406
Bénéficiaires d'une aide au logement seule	2 439	37 794	40 233
<i>proportion bénéficiaires aide au logement seule / bénéf .log. Total en %</i>	2	65	24
Montant total de l'aide versée au titre du mois, en euros	28 241 287	9 565 738	37 807 024
Montant moyen de l'aide versée au titre du mois, en euros	260	166	227
Personnes couvertes			
Allocataires + conjoints	149 501	65 118	214 619
Enfants à charge au sens de l'AL	228 618	0	228 618
Personnes à charge au sens de l'AL	652	0	652
Total personnes couvertes	378 771	65 118	443 889
Allocataires dont le montant est < au seuil de versement (24 €)	1 630	1 954	3 584
sans autre prestation	141	1 890	2 031
avec au moins une autre prestation	1 489	64	1 553
Primes de déménagement versées au cours du 2ème semestre 2004			55

Source : CNAF fichier fileas

BENEFICIAIRES DE L'ALF SELON LA TAILLE DE LA FAMILLE ET LE TYPE D'OCCUPATION

AP010	Foyers	Location	Accession	TOTAL
Isolés sans personne à charge	0	11	0	11
Isolés avec 1 personne à charge	5	26 787	2 512	29 304
Isolés avec 2 personnes à charge	2	19 663	2 384	22 049
Isolés avec 3 personnes à charge	0	8 642	1 292	9 934
Isolés avec 4 personnes et plus à charge	0	5 756	811	6 567
Couples sans personne à charge	0	666	20	686
Couples avec 1 personne à charge	1	8 459	2 065	10 525
Couples avec 2 personnes à charge	0	10 379	4 137	14 516
Couples avec 3 personnes à charge	0	6 013	3 053	9 066
Couples avec 4 personnes et plus à charge	0	4 267	1 758	6 025
TOTAL	8	90 643	18 032	108 683

Source : CNAF fichier fileas

BENEFICIAIRES DE L'ALS SELON LE TYPE DE FAMILLE ET LE TYPE D'OCCUPATION

AP011	Foyers	Location	Accession	Total
Isolés	1 746	45 435	3 147	50 328
Couples	8	6 105	1 282	7 395
TOTAL	1 754	51 540	4 429	57 723

Source : CNAF fichier fileas

BENEFICIAIRES D'UNE PRESTATION DE LOGEMENT PAR REGIME

AP020	Régime général	Régime minier	Régimes spéciaux	Régime agricole	Régime non connu	Total
ALF	107 976	0	340	363	4	108 683
ALS	57 403	0	137	141	42	57 723
ENSEMBLE	165 379	0	477	504	46	166 406

Zone 1 : agglomération parisienne et villes nouvelles situées en région Ile-de-France

Source : CNAF fichier fileas

Zone 2 : autres communes d'Ile-de France, agglomérations de plus de 100 000 habitants de province, villes nouvelles de province et Corse

Zone 3 : le reste du territoire métropolitain

MODE DE VERSEMENT DE L'ALF, DE L'ALS ET DE L'APL

AP030	Tiers payant		TOTAL tiers payant	Versement à l'allocataire	Total général
	Bailleur public	Bailleur privé			
ALF location	49 994	11 039	61 033	29 618	90 651
ALF accession	0	12 128	12 128	5 904	18 032
Total ALF	49 994	23 167	73 161	35 522	108 683
ALS location	23 525	7 192	30 717	22 577	53 294
ALS accession	0	3 560	3 560	869	4 429
Total ALS	23 525	10 752	34 277	23 446	57 723
ENSEMBLE	73 519	33 919	107 438	58 968	166 406

Source : CNAF fichier fileas

BENEFICIAIRES D'UNE AIDE AU LOGEMENT EN SITUATION D'IMPAYE DE LOYER

AP050	ALF	ALS	Total
Isolés sans personne à charge	0	934	934
Isolés avec personne(s) à charge	2 071	0	2 071
SOUS TOTAL ISOLES	2 071	934	3 005
Couple sans personne à charge	6	95	101
Couples avec personne(s) à charge	953	0	953
SOUS TOTAL COUPLES	959	95	1 054
TOTAL	3 030	1 029	4 059
Assiette ressources < 2 000 euros	1 740	700	2 440
Assiette ressources de 2 000 à 5 999 euros	292	208	500
Assiette ressources >= 6 000 euros	998	121	1 119
TOTAL	3 030	1 029	4 059

Source : CNAF fichier fileas

BENEFICIAIRES D'UNE AIDE AU LOGEMENT SELON L'AGE DE L'ALLOCATAIRE ET LE TYPE D'OCCUPATION

AP100	moins de 25 ans	de 25 à 29 ans	de 30 à 39 ans	de 40 à 49 ans	de 50 à 59 ans	de 60 et plus	Age inconnu	Total
ALF foyer	3	2	1	0	1	1	0	8
ALF location	8 232	13 198	37 539	24 389	6 112	1 172	1	90 643
ALF accession	132	821	7 601	7 093	2 057	327	1	18 032
ALF total	8 367	14 021	45 141	31 482	8 170	1 500	2	108 683
ALS foyer	335	62	97	102	83	1 075	0	1 754
ALS location	8 001	4 708	7 725	7 909	8 677	14 518	2	51 540
ALS accession	21	107	489	936	1 458	1 416	2	4 429
ALS total	8 357	4 877	8 311	8 947	10 218	17 009	4	57 723
foyer	338	64	98	102	84	1 076	0	1 762
location	16 233	17 906	45 264	32 298	14 789	15 690	3	142 183
accession	153	928	8 090	8 029	3 515	1 743	3	22 461
ENSEMBLE	16 724	18 898	53 452	40 429	18 388	18 509	6	166 406

Source : CNAF fichier fileas

BENEFICIAIRES D'UNE AIDE AU LOGEMENT SELON LES PRESTATIONS VERSEES

AP110		Total allocataires	Bénéficiaires de l'A.L.F.	Bénéficiaires de l'A.L.S.	Bénéficiaires logement
ENTRETIEN DES ENFANTS					
allocations familiales	A.F.	258 327	96 016	37	96 053
majorations plus de 11ans	MAJ11	91 928	35 940	14	35 954
majorations plus de 16 ans	MAJ16	56 165	20 270	9	20 279
complément familial	C.F.	35 515	17 176	1	17 177
allocation de rentrée scolaire	A.R.S.	168 027	77 717	66	77 783
NAISSANCE JEUNE ENFANT					
prestation accueil du jeune enfant	P.A.J.E.	29 752	10 920	257	11 177
allocation jeune enfant	A.P.J.E.	39 000	17 895	1	17 896
allocation parentale d'éducation	A.P.E.	5 130	2 182	0	2 182
allocation de garde à domicile	A.G.E.D.	228	1	0	1
aide à la famille pour emploi assist. mat.	A.F.E.A.M.A.	1 644	223	0	223
allocation d'adoption	A.A.D.	5	1	0	1
MONOPARENTALITE					
allocation de parent isolé	A.P.I.	20 969	8 213	188	8 401
allocation de soutien familial	A.S.F.	87 989	45 124	1	45 125
AUTRES					
allocation différentielle	AL DIF	0	0	0	0
LOGEMENT					
allocation de logement familial	A.L.F.	108 683	108 683	0	108 683
allocation de logement social	A.L.S.	57 723	0	57 723	57 723
aide personnalisée au logement	A.P.L.	0	0	0	0
INVALIDITÉ					
allocation d'éducation spéciale	A.E.S.	4 820	2 179	0	2 179
allocation de présence parentale	A.P.P.	38	15	0	15
allocation adultes handicapés	A.A.H.	26 021	2 154	3 622	5 776
complément allocation adultes handicapés	C.A.A.H.	2 773	1 063	1 604	2 667
PRÉCARITÉ					
revenu minimum d'insertion	R.M.I.	154 580	41 886	14 027	55 913
allocation de solidarité (DOM)	R.S.O.	9 124	406	1 940	2 346

Source : CNAF fichier fileas

BENEFICIAIRES D'UNE AIDE AU LOGEMENT SELON L'ACTIVITE ET LA ZONE

AP120	A.L.F.	A.L.S.	Total
TOUTES ZONES			
Actifs (salariés ou travailleurs indépendants)	31 503	8 231	39 734
En chômage	24 910	11 198	36 108
Etudiants	461	5 448	5 909
Pensionnés invalides ou AAH en milieu protégé	1 421	3 301	4 722
Retraités	1 162	12 847	14 009
Autres	49 226	16 698	65 924
TOTAL TOUTES ZONES	108 683	57 723	166 406

Source : CNAF fichier fileas

SITUATION DE CHOMAGE ET ABATTEMENT OU NEUTRALISATION DE RESSOURCES EFFECTIFS

AP121	A.L.F.	A.L.S.	Total
Isolés			
Bénéficiaire d'un abattement de ressources	2 733	1 945	4 678
Bénéficiaire d'une neutralisation de ressources	7 144	4 902	12 046
Couples			
Avec un abattement	2 703	309	3 012
Avec une neutralisation	7 444	1 208	8 652
Avec deux abattements	214	25	239
Avec deux neutralisations	938	171	1 109
Avec un abattement et une neutralisation	363	76	439
TOTAL	21 539	8 636	30 175

Source : CNAF fichier fileas

BENEFICIAIRES D'UNE AIDE AU LOGEMENT PAR TYPE D'OCCUPATION

AP200	Total
ALF Foyer	8
ALF Location	90 643
ALF accession	18 032
ALF TOTAL	108 683
ALS Foyer	1 754
ALS Location	51 540
ALS accession	4 429
ALS TOTAL	57 723
ENSEMBLE	166 406

Source : CNAF fichier fileas

ETUDIANTS BENEFICIAIRES SELON LE TYPE D'OCCUPATION

AP201	Total
ALF foyer	2
ALF location	451
ALF accession	8
ALF TOTAL	461
ALS foyer	306
ALS location	5 137
ALS accession	5
ALS TOTAL	5 448
TOTAL	5 909

Source : CNAF fichier fileas

BENEFICIAIRES DE L'ALF, ALF MOYENNE, LOYERS MOYENS, ASSIETTE RESSOURCES

AP300	Effectif	ALF moyenne	Loyer moyen	Assiette ressources moyenne
FOYERS sans personne à charge	0			
1 personne à charge	6	145 €	242 €	1 400 €
2 personnes à charge	2	209 €	434 €	1 350 €
3 personnes et plus	0			
SOUS TOTAL FOYER	8	161 €	290 €	1 388 €
LOCATION sans personne à charge	677	196 €	447 €	3 892 €
1 personne à charge	35 246	234 €	376 €	3 342 €
2 personnes à charge	30 042	266 €	398 €	3 726 €
3 personnes et plus	24 678	327 €	425 €	3 137 €
SOUS TOTAL LOCATION	90 643	270 €	397 €	3 418 €
ACCESSION sans personne à charge	20	135 €	317 €	4 855 €
1 personne à charge	4 577	190 €	309 €	3 777 €
2 personnes à charge	6 521	200 €	325 €	4 574 €
3 personnes et plus	6 914	234 €	337 €	4 408 €
SOUS TOTAL ACCESSION	18 032	211 €	326 €	4 309 €
ENSEMBLE sans personne à charge	697	195 €	444 €	3 920 €
1 personne à charge	39 829	229 €	368 €	3 392 €
2 personnes à charge	36 565	255 €	385 €	3 877 €
3 personnes et plus	31 592	306 €	405 €	3 415 €
A.L.F. TOTAL	108 683	260 €	385 €	3 565 €

Source : CNAF fichier fileas

BENEFICIAIRES DE L'ALS, ALS MOYENNE, LOYERS MOYENS, ASSIETTE RESSOURCES

AP301	Effectif	ALF moyenne	Loyer moyen	Assiette ressources moyenne
FOYERS 65 ans et plus	1 007	143 €	590 €	1 224 €
moins de 65 ans - chômeurs	8	109 €	179 €	875 €
- étudiants	306	38 €	136 €	3 778 €
- pensionnés	361	136 €	318 €	1 170 €
- autres	72	131 €	239 €	751 €
SOUS TOTAL FOYER	1 754	123 €	439 €	1 638 €
LOCATION 65 ans et plus	10 930	163 €	263 €	2 551 €
moins de 65 ans - chômeurs	10 105	181 €	327 €	1 584 €
- étudiants	5 137	120 €	274 €	5 002 €
- pensionnés	4 420	169 €	286 €	1 891 €
- autres	20 948	176 €	323 €	1 855 €
SOUS TOTAL LOCATION	51 540	168 €	303 €	2 266 €
ACCESSION tous bénéficiaires	4 429	157 €	249 €	2 120 €
A.L.S. TOTAL	57 723	166 €	303 €	2 236 €

Source : CNAF fichier fileas

BENEFICIAIRES DE L'ALF SELON L'ASSIETTE RESSOURCES ALF ET LE NOMBRE DE PERSONNES A CHARGE

AP310	Sans personne à charge	1 personne à charge	2 personnes à charge	3 personnes à charge	4 pers. et plus à charge	Total
Assiette ressources nulle	263	19 832	17 739	9 808	8 131	55 773
de 0,01 euro à 1 999 euros	28	1 829	1 779	822	502	4 960
de 2 000 euros à 3 999 euros	49	2 547	2 179	1 092	589	6 456
de 4 000 euros à 5 999 euros	104	3 488	2 480	1 111	514	7 697
de 6 000 euros à 7 999 euros	110	4 036	3 021	1 401	684	9 252
de 8 000 euros à 11 999 euros	143	7 171	6 852	3 107	1 375	18 648
>= 12 000 euros	0	926	2 515	1 659	797	5 897
TOTAL	697	39 829	36 565	19 000	12 592	108 683

Source : CNAF fichier fileas

BENEFICIAIRES DE L'ALS SELON L'ASSIETTE RESSOURCES ALS ET LA SITUATION FAMILIALE

AP320	Isolés	Couples	Total
Assiette ressources nulle	25 636	3 012	28 648
de 0,01 euro à 1 999 euros	2 993	422	3 415
de 2 000 euros à 3 999 euros	6 593	940	7 533
de 4 000 euros à 5 999 euros	10 958	1 164	12 122
de 6 000 euros à 7 999 euros	4 133	1 010	5 143
>=8 000 euros	15	847	862
TOTAL	50 328	7 395	57 723

Source : CNAF fichier fileas

BENEFICIAIRES D'UNE PRESTATION DE LOGEMENT ACCESSION SELON LA DATE DE SIGNATURE DU PRÊT

AP400	ALF	ALS	Total
Signature du prêt : avant juillet 1985	14	11	25
de juillet 1985 à juin 1986	9	6	15
de juillet 1986 à juin 1987	23	11	34
de juillet 1987 à juin 1988	43	22	65
de juillet 1988 à juin 1989	67	28	95
de juillet 1989 à juin 1990	195	44	239
de juillet 1990 à juin 1991	594	86	680
de juillet 1991 à juin 1992	662	100	762
de juillet 1992 à juin 1994	1 973	383	2 356
de juillet 1994 à juin 1995	590	193	783
de juillet 1995 à juin 1996	1 054	250	1 304
de juillet 1996 à juin 1997	994	250	1 244
de juillet 1997 à juin 1998	1 038	187	1 225
de juillet 1998 à juin 1999	1 417	294	1 711
de juillet 1999 à juin 2000	1 941	392	2 333
de juillet 2000 à juin 2001	1 821	392	2 213
de juillet 2001 à juin 2002	1 693	502	2 195
de juillet 2002 à juin 2003	1 807	599	2 406
de juillet 2003 à juin 2004	1 547	510	2 057
de juillet 2004 à décembre 2004	472	146	618
Date inconnue	78	23	101
TOTAL	18 032	4 429	22 461

Source : CNAF fichier fileas

REVENU MINIMUM D'INSERTION

La plus forte progression du RMI depuis 10 ans

1 215 585 bénéficiaires gérés par les caisses d'allocations familiales

La Loi de décentralisation du RMI et de création du Revenu Minimum d'Activité entrée en vigueur le 1^{er} janvier 2004 a confié la responsabilité de l'allocation de RMI et le pilotage de l'insertion aux départements. Le service de la prestation est assuré par les Caf et les MSA pour le compte du département.

Au 31 décembre 2004, les Caf versaient le RMI à 1 215 585 bénéficiaires. Ils étaient 1 120 844 au 31 décembre 2003 et 1 087 676 un an plus tôt.

Le nombre de bénéficiaires a progressé de 8,5% sur un an, une telle progression n'avait pas été enregistrée depuis 10 ans. Cette augmentation peut s'expliquer par la conjonction de plusieurs facteurs :

- d'une part le contexte économique difficile, le taux de chômage a atteint la barre de 10%, et le nombre de chômeurs dont l'ancienneté est comprise entre deux et trois ans a explosé (+15,2% en un an).
- d'autre part la diminution des durées d'indemnisation chômage induite par la réforme de l'assurance chômage a accru la part des chômeurs susceptibles de demander le Rmi.

Les sommes versées aux allocataires au cours de l'année se sont élevées à 5,2 milliards d'euros dont 4,5 milliards en métropole et 0,7 dans les Dom.

Près de 98% des bénéficiaires du RMI sont gérés par les Caisses d'Allocations Familiales.

En métropole, ce nombre de bénéficiaires a progressé de 8,8% en un an, dans les départements d'outre-mer l'augmentation a été de 6,2%.

Près de 2,4 millions de personnes sont couvertes par la prestation de RMI, si l'on prend en compte les ayants droit.

En métropole, le RMI touche 3,4% de la population, contre 20,6% dans les DOM. A la Réunion, plus d'un quart de la population est couvert par le RMI.

Résultats Caisses d'allocations familiales	Métropole	Dom	Ensemble
Population Insee (estimation) au 01/01/2003	59 634 980	1 761 314	61 396 294
Bénéficiaires RMI au 31 décembre 2004	1 061 005	154 580	1 215 585
Population couverte par le RMI	2 037 935	360 579	2 398 514
Taux de personnes couvertes RMI en % (sur population Insee)	3,4	20,5	3,9

Sources : INSEE, CNAF fichier FILEAS.

Une majorité de personnes isolées

Six bénéficiaires sur 10 n'ont personne à charge. Cette population a particulièrement progressé au cours de l'année 2004 (+9%)

Progression des moins de 30 ans et des plus de 55 ans

Les moins de 30 ans représentent 22% de la population bénéficiaire et leur nombre a progressé de 10%.

Le nombre de bénéficiaires âgés de plus de 55 ans continue de progresser, et représente 10% des bénéficiaires. Cette évolution est due à

l'arrivée dans cette tranche d'âge des générations du baby-boom et à la conjoncture économique.

Plus d'un quart des bénéficiaires sont entrés en 2004 et plus de la moitié sont dans le dispositif depuis trois ans.

Au cours de l'année 2004, 371 378 personnes sont entrées dans le dispositif et 276 637 en sont sorties. Les premiers mois de l'année ont enregistré une très forte augmentation des entrées due à la réforme de l'assurance chômage.

De fortes disparités géographiques

La population des bénéficiaires est particulièrement nombreuse dans les départements de la Réunion (76 276), les Bouches-du-Rhône (71 994), Le Nord (70 421), ainsi que dans la ville de Paris (59 970).

En métropole, les départements de l'Aude, des Bouches-du-Rhône, du Gard, du Nord, des Pyrénées-Orientales, et de la Seine-Saint-Denis présentent le plus fort taux de personnes couvertes par la prestation : plus de 6 % de la population.

Dans les Départements d'Outre-mer cette proportion est de 20% (26% à la Réunion).

La proportion de bénéficiaires du RMI par rapport au total des allocataires est particulièrement forte sur le pourtour méditerranéen ainsi que dans le Nord.

Globalement ce taux est de 10,6 % en métropole. Dans les DOM, les bénéficiaires du RMI représentent 35,6 % des allocataires.

La région parisienne se caractérise par une forte proportion de personnes bénéficiant uniquement du RMI, sur l'ensemble des bénéficiaires du RMI (près de 50 %).

Globalement, ce ratio est de 37,9% en métropole et de 40% dans les Dom.

Un complément de ressources indispensable

Au 1er janvier 2004, Le RMI a été revalorisé de 1,5% et porté pour un allocataire isolé de 411,70 euros à 417,88 euros.

La moitié des bénéficiaires perçoit entre 350 et 399 euros, car pour la majorité des bénéficiaires, le forfait logement est appliqué.

Le montant moyen mensuel perçu est de 369 euros en métropole, et de 371 euros dans les Dom.

Le nombre de bénéficiaires en intéressement progresse

Afin d'inciter à la reprise d'activité ou de formation rémunérée, seule une partie des revenus d'activité est prise en compte pour le calcul de la prestation, cette mesure est appelée intéressement.

140 842 allocataires ont bénéficié de cette mesure ; soit 12,2 % des bénéficiaires de métropole et 7% des Dom. Les mesures d'intéressement liées aux contrats emploi solidarité diminuent (-18% sur un an) tandis que les autres continuent de progresser sensiblement.

Plus de 55% des bénéficiaires perçoivent une aide au logement.

Un « forfait logement » est alors appliqué, jusqu'à concurrence de 50,15 euros qui vient en déduction du RMI.

Mais ce forfait concerne également des allocataires qui n'ont pas d'aide au logement notamment s'ils sont hébergés à titre gratuit ; il s'agit en majorité de personnes seules.

En métropole, pour 7,8 % de l'ensemble des bénéficiaires du RMI, aucun forfait n'est appliqué. Il s'agit essentiellement de personnes qui ne disposent pas d'un vrai logement (hébergement de nuit), et d'allocataires qui ont une dépense régulière de logement mais qui ne bénéficient pas d'aide au logement.

Plus de six bénéficiaires du RMI sur 10 perçoivent d'autres prestations que le RMI : en métropole 19,2 % des allocataires du RMI perçoivent des allocations familiales.

Et 38,2% n'ont aucune autre prestation que le RMI.

Ceux-ci se décomposent en 29,8% qui n'ont que le RMI comme moyen de subsistance et 8,3% qui bénéficient du RMI tout en ayant d'autres revenus ne correspondant pas à une prestation.

Législation

L'allocation est égale à la différence entre le montant minimal garanti, variable selon la composition de la famille, et l'ensemble des ressources des membres composant le foyer.

Depuis le 1^{er} janvier 2003, ce revenu minimal est identique pour la métropole et les DOM.

Montants mensuels maximum du RMI au 1^{er} janvier 2004

<i>Nombre d'enfants ou de personnes à charge</i>	<i>Vous vivez seul(e)</i>	<i>Vous vivez en couple (marié ou non)</i>
<i>0</i>	<i>417,88€</i>	<i>626,82€</i>
<i>1</i>	<i>626,82€</i>	<i>752,18€</i>
<i>2</i>	<i>741,06€</i>	<i>864,57€</i>
<i>Par enfant en +</i>	<i>+164,68€</i>	<i>+164,68€</i>

Allocataires du RMI au 31 décembre 2004

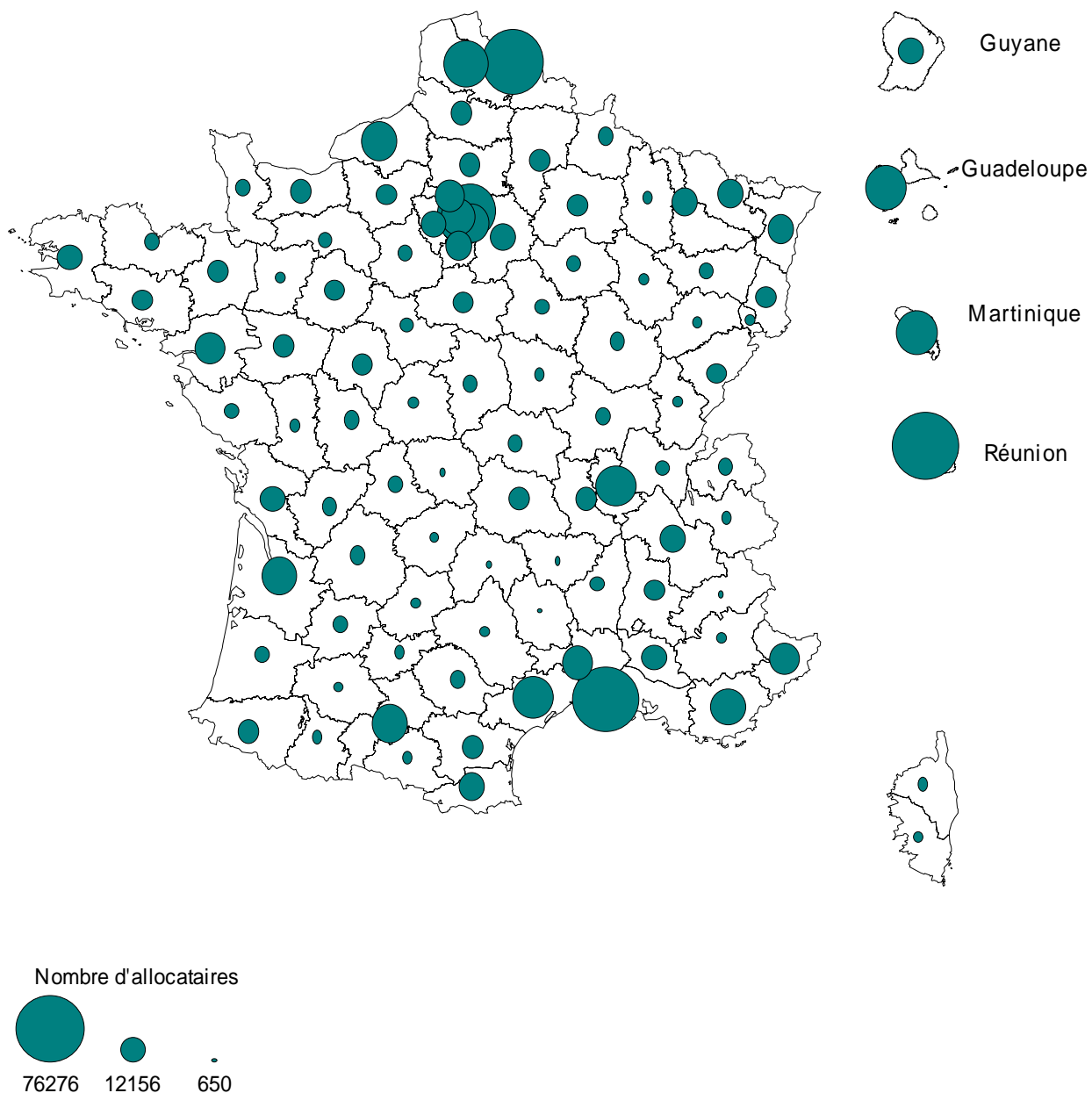

**Evolution du nombre de bénéficiaires du RMI
entre décembre 2003 et décembre 2004
- caisses d'allocations familiales -**

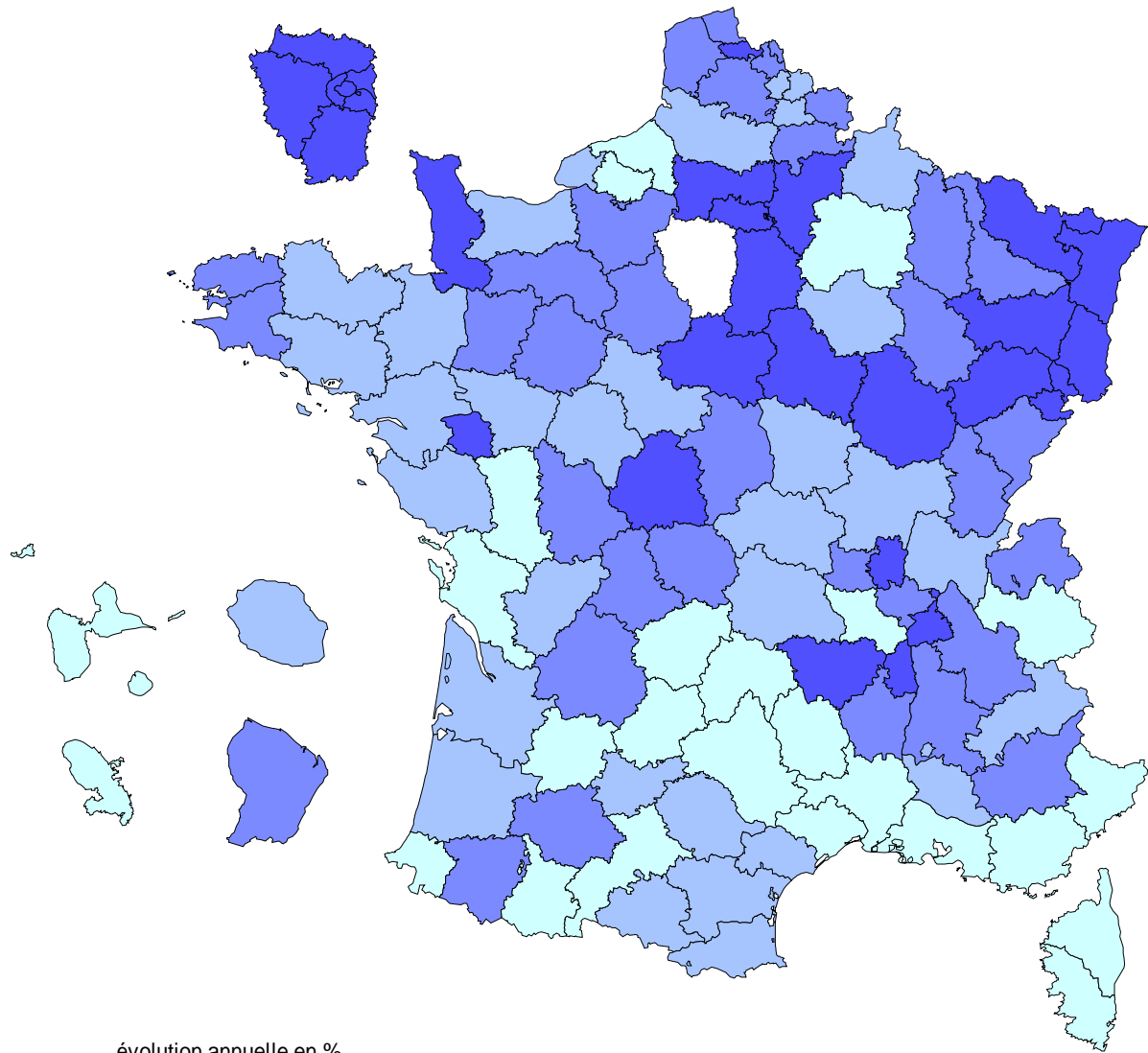

évolution annuelle en %

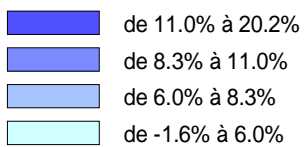

Evolution nationale : 8.5%
Métropole : 8.8%
Dom : 6.2%

Tableau 1 : Série rétrospective des bénéficiaires du RMI

	Caisses de métropole	Caisses des Dom	Ensemble Caisses d'allocations familiales	Evolution annuelle en %
décembre-1989	324 593	71 567	396 160	
décembre-1990	408 241	88 044	496 285	25,3
décembre-1991	473 617	93 939	567 556	14,4
décembre-1992	558 434	96 208	654 642	15,3
décembre-1993	678 448	96 355	774 803	18,4
décembre-1994	783 435	105 033	888 468	14,7
décembre-1995	820 115	105 171	925 286	4,1
décembre-1996	882 047	106 668	988 715	6,9
décembre-1997	933 998	111 305	1 045 303	5,7
décembre-1998	969 039	118 822	1 087 861	4,1
décembre-1999	993 075	127 176	1 120 251	3,0
décembre-2000	940 587	131 671	1 072 258	-4,3
décembre-2001	916 738	134 987	1 051 725	-1,9
décembre-2002	929 268	139 655	1 068 923	1,6
décembre-2003	975 272	145 572	1 120 844	4,9
décembre-2004	1 061 005	154 580	1 215 585	8,5

Source : Cnaf fichier FILEAS

montants en euros	métropole		Dom	
	2003	2004	2003	2004
Total du fonds	4 403 885 842	4 891 481 900	663 951 666	717 748 726
- dont RMI versé aux allocataires	4 054 555 413	4 537 793 779	618 781 929	671 909 520
- dont Prime exceptionnelle	223 666 281	233 562 459	36 199 985	37 345 698

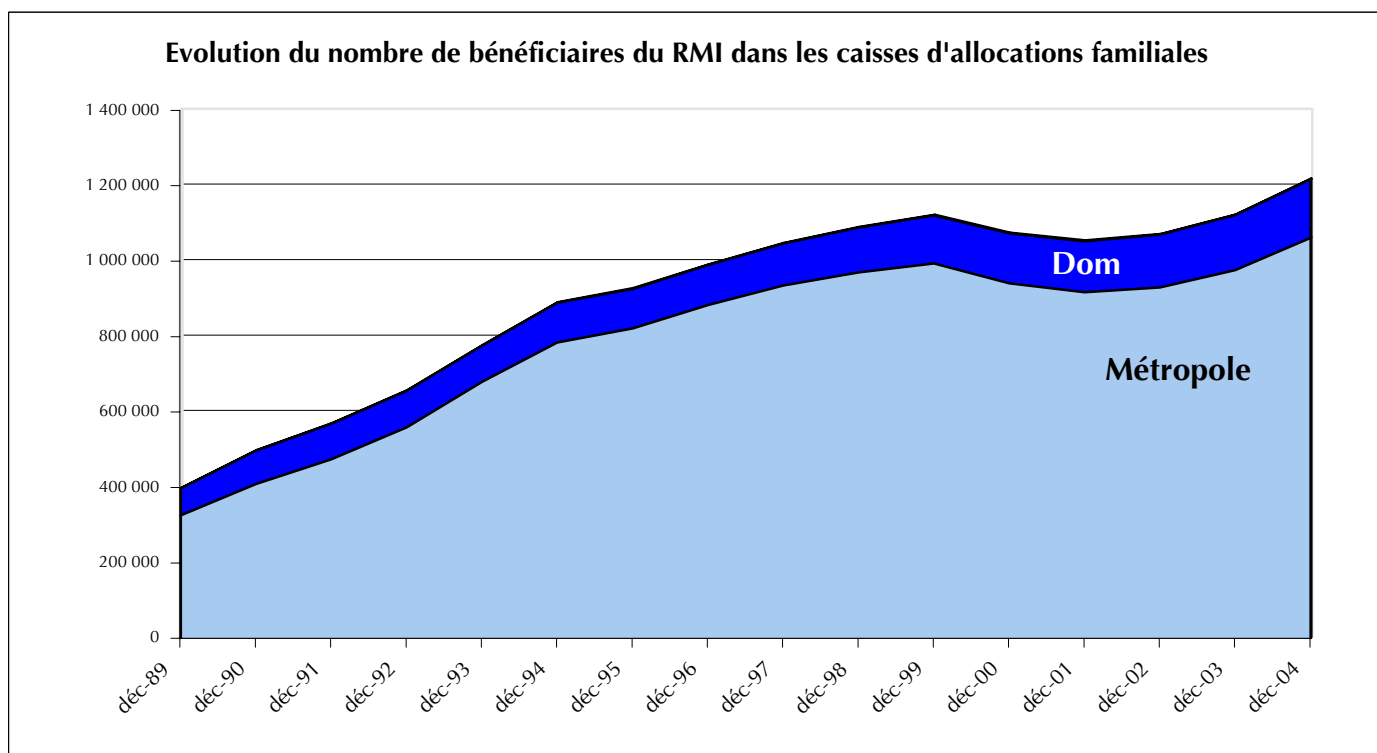

Source : Cnaf fichier FILEAS

Tableau 2 : Bénéficiaires du R.M.I. selon la situation familiale

Type de famille	Métropole (Caf)		D.O.M.		Ensemble		Evolution 12.04/12.03 en %
	Nombre	%	Nombre	%	Nombre	%	
Total couples	182 951	17,2	30 783	19,9	213 734	17,6	9,2
couple sans personne à charge	39 943	3,8	4 373	2,8	44 316	3,6	11,3
couple + 1 personne à charge	45 124	4,3	7 060	4,6	52 184	4,3	10,5
couple + 2 personnes à charge	42 577	4,0	8 816	5,7	51 393	4,2	8,3
couple + 3 personnes à charge	28 916	2,7	5 851	3,8	34 767	2,9	8,9
couple 4 pers. à charge ou plus	26 391	2,5	4 683	3,0	31 074	2,6	5,7
Total familles monoparentales	255 982	24,1	55 503	35,9	311 485	25,6	6,9
femme + 1 personne à charge	122 441	11,5	22 792	14,7	145 233	11,9	6,1
femme + 2 personnes à charge	69 768	6,6	16 077	10,4	85 845	7,1	7,4
femme 3 pers. à charge ou plus	46 479	4,4	13 386	8,7	59 865	4,9	7,4
homme + 1 personne à charge	10 917	1,0	1 809	1,2	12 726	1,0	10,4
homme 2 pers. à charge ou plus	6 377	0,6	1 439	0,9	7 816	0,6	5,7
Total personnes seules (*)	622 072	58,6	68 294	44,2	690 366	56,8	9,0
femme seule	216 957	20,4	19 945	12,9	236 902	19,5	7,2
homme seul	405 115	38,2	48 349	31,3	453 464	37,3	9,9
TOTAL	1 061 005	100,0	154 580	100,0	1 215 585	100,0	8,5

* sans conjoint et sans personne à charge

Source : CNAF fichier FILEAS

Pour être considérés comme couples au sens du RMI, les deux membres d'un couple étranger doivent justifier d'un titre de séjour en cours de validité.

Tableau 3 : Bénéficiaires du R.M.I. selon le montant payé au titre de décembre 2004

Montants payés	Métropole (Caf)		D.O.M.		Ensemble	
	Nombre	%	Nombre	%	Nombre	%
inférieur à 50 Euros	26 536	2,5	7 413	4,8	33 949	2,8
de 50 à 99 Euros	31 730	3,0	4 227	2,7	35 957	3,0
de 100 à 149 Euros	32 963	3,1	4 571	3,0	37 534	3,1
de 150 à 199 Euros	36 033	3,4	4 520	2,9	40 553	3,3
de 200 à 249 Euros	33 028	3,1	5 225	3,4	38 253	3,1
de 250 à 299 Euros	31 352	3,0	7 145	4,6	38 497	3,2
de 300 à 349 Euros	31 129	2,9	5 542	3,6	36 671	3,0
de 350 à 399 Euros	534 152	50,3	68 862	44,5	603 014	49,6
de 400 à 449 Euros	109 697	10,3	12 700	8,2	122 397	10,1
de 450 à 499 Euros	40 441	3,8	6 019	3,9	46 460	3,8
de 500 à 549 Euros	87 210	8,2	12 557	8,1	99 767	8,2
de 550 à 599 Euros	15 091	1,4	3 420	2,2	18 511	1,5
600 Euros et plus	51 643	4,9	12 379	8,0	64 022	5,3
TOTAL	1 061 005	100,0	154 580	100,0	1 215 585	100,0

Source : CNAF fichier FILEAS

Tableau 4 : Bénéficiaires du R.M.I. selon l'âge de l'allocataire

Tranches d'âge	Métropole (Caf)		D.O.M.		Ensemble		Evolution 12.04/12.03 en %
	Nombre	%	Nombre	%	Nombre	%	
moins 25 ans	33 593	3,2	7 842	5,1	41 435	3,4	11,2
25 à 29 ans	205 166	19,3	23 743	15,4	228 909	18,8	10,5
30 à 34 ans	178 025	16,8	25 881	16,7	203 906	16,8	7,1
35 à 39 ans	154 098	14,5	27 173	17,6	181 271	14,9	7,0
40 à 44 ans	138 446	13,0	24 514	15,9	162 960	13,4	9,7
45 à 49 ans	124 486	11,7	19 634	12,7	144 120	11,9	7,1
50 à 54 ans	109 855	10,4	12 801	8,3	122 656	10,1	6,8
55 à 59 ans	81 778	7,7	8 315	5,4	90 093	7,4	11,1
60 à 64 ans	29 181	2,8	3 587	2,3	32 768	2,7	8,3
65 ans ou plus	6 276	0,6	1 088	0,7	7 364	0,6	0,4
âge non connu	101	0,0	2	0,0	103	0,0	0,0
TOTAL	1 061 005	100,0	154 580	100,0	1 215 585	100,0	8,5

Source : CNAF fichier FILEAS

Tableau 5 : Bénéficiaires du R.M.I. selon la date d'ouverture de droit

Date ouverture de droit	Métropole (Caf)		D.O.M.		Ensemble		Evolution 12.04/12.03 en %
	Nombre	%	Nombre	%	Nombre	%	
1989	26 556	2,5	8 207	5,3	34 763	2,9	-10,6
1990	11 522	1,1	2 161	1,4	13 683	1,1	-11,0
1991	13 084	1,2	2 151	1,4	15 235	1,3	-10,6
1992	16 826	1,6	2 259	1,5	19 085	1,6	-11,1
1993	21 321	2,0	2 847	1,8	24 168	2,0	-12,1
1994	25 584	2,4	3 674	2,4	29 258	2,4	-12,7
1995	27 711	2,6	4 014	2,6	31 725	2,6	-13,4
1996	33 705	3,2	4 706	3,0	38 411	3,2	-13,7
1997	41 700	3,9	6 714	4,3	48 414	4,0	-14,0
1998	48 458	4,6	8 337	5,4	56 795	4,7	-15,3
1999	54 074	5,1	10 538	6,8	64 612	5,3	-16,7
2000	61 621	5,8	13 045	8,4	74 666	6,1	-18,1
2001	79 845	7,5	14 912	9,6	94 757	7,8	-21,3
2002	113 716	10,7	17 711	11,5	131 427	10,8	-26,9
2003	183 266	17,3	22 023	14,2	205 289	16,9	-30,1
1er semestre 2004	146 845	13,8	16 867	10,9	163 712	13,5	
2e semestre 2004	155 133	14,6	14 413	9,3	169 546	13,9	
date inconnue	38	0,0	1	0,0	39	0,0	
TOTAL	1 061 005	100	154 580	100	1 215 585	100	8,5

Source : CNAF fichier FILEAS

Tableau 6 : Bénéficiaires du R.M.I. selon l'existence de ressources autres que celles versées par la Caf

Bénéficiaires du RMI	Métropole (Caf)		D.O.M.		Ensemble		Evolution 12.04/12.03 en %
	Nombre	%	Nombre	%	Nombre	%	
Ayant des revenus extérieurs							
RMI + prestations + autres ressources	243 641	23,0	24 449	15,8	268 090	22,1	5,0
RMI + autres ressources	95 900	9,0	8 628	5,6	104 528	8,6	5,8
Sans revenus extérieurs							
RMI + prestations	415 233	39,1	68 361	44,2	483 594	39,8	9,8
RMI seul	306 231	28,9	53 142	34,4	359 373	29,6	10,2
Ensemble	1 061 005	100	154 580	100	1 215 585	100	8,5

Source : CNAF fichier FILEAS

Tableaux 7 : Montants moyens mensuels de RMI, d'aide au logement et de ressources par type de famille

Métropole

Type de famille	Nombre de bénéficiaires	Montants moyens en EUROS des prestations versées par la Caf			Montants des autres revenus pris en compte (2)
		R.M.I.	Aides au logement(1)	Autres prestations	
Couple sans personne	39 943	413 €	170 €	17 €	122 €
Couple 1 personne	45 124	434 €	207 €	98 €	205 €
Couple 2 personnes	42 577	459 €	239 €	205 €	307 €
Couple 3 personnes	28 916	446 €	268 €	437 €	489 €
Couple 4 personnes ou plus	26 391	491 €	309 €	733 €	733 €
Femme seule sans personne	216 957	333 €	110 €	2 €	37 €
Femme seule 1 personne	122 441	393 €	224 €	50 €	138 €
Femme seule 2 personnes	69 768	374 €	271 €	192 €	258 €
Femme seule 3 pers ou plus	46 479	286 €	317 €	620 €	595 €
Homme seul sans personne	405 115	353 €	84 €	0 €	19 €
Homme seul 1 personne	10 917	421 €	192 €	54 €	114 €
Homme seul 2 pers ou plus	6 377	368 €	261 €	361 €	370 €
Ensemble	1 061 005	369 €	155 €	92 €	134 €

Source : CNAF fichier FILEAS

DOM

Type de famille	Nombre de bénéficiaires	Montants moyens en EUROS des prestations versées par la Caf			Montants des autres revenus pris en compte (2)
		R.M.I.	Aides au logement(1)	Autres prestations	
Couple sans personne	4 373	411 €	87 €	12 €	118 €
Couple 1 personne	7 060	421 €	111 €	94 €	211 €
Couple 2 personnes	8 816	456 €	132 €	181 €	300 €
Couple 3 personnes	5 851	492 €	152 €	355 €	432 €
Couple 4 personnes ou plus	4 683	564 €	192 €	679 €	670 €
Femme seule sans personne	19 945	340 €	56 €	3 €	28 €
Femme seule 1 personne	22 792	341 €	129 €	159 €	189 €
Femme seule 2 personnes	16 077	328 €	173 €	280 €	303 €
Femme seule 3 pers ou plus	13 386	342 €	216 €	611 €	569 €
Homme seul sans personne	48 349	358 €	25 €	0 €	11 €
Homme seul 1 personne	1 809	420 €	80 €	91 €	111 €
Homme seul 2 pers ou plus	1 439	421 €	110 €	369 €	360 €
Ensemble	154 580	371 €	99 €	160 €	187 €

Source : CNAF fichier FILEAS

(1) Montant moyen pour l'ensemble des bénéficiaires du RMI, qu'ils perçoivent ou non une aide au logement.

(2) Il s'agit des montants de revenus pris en compte pour le calcul de la prestation, c'est-à-dire :

- les revenus d'activité, de chômage, d'indemnités journalières, les pensions ou rentes, les prestations familiales y compris l'AAH et son complément.

Sont exclues du calcul les prestations telles que :

- les majorations pour âge d'allocations familiales, l'allocation pour jeune enfant, l'AES, l'ARS, l'AGED, l'AFEAMA la prime à la naissance, le complément libre choix du mode de garde (PAJE) et les aides au logement pour lesquelles un forfait est appliqué

Tableau 8 : Cumul RMI avec d'autres prestations

		Métropole (Caf)	D.O.M
ENTRETIEN DES ENFANTS			
Allocations familiales	A.F.	203 671	71 624
Majorations pour âge plus de 11 ans	MAJ11	87 055	27 229
Majorations pour âge plus de 16 ans	MAJ16	39 330	16 036
Complément familial	C.F.	70 279	13 081
Allocation de rentrée scolaire	A.R.S.	262 995	56 961
NAISSANCE JEUNE ENFANT			
prestation accueil jeune enfant	P.A.J.E.	31 478	6 495
allocation jeune enfant	A.P.J.E.	38 230	12 852
allocation parentale d'éducation	A.P.E.	2 334	170
aide à la famille pour emploi assistante maternelle agréée	A.F.E.M.A.	1 170	16
MONOPARENTALITE			
allocation de parent isolé	A.P.I.	2 491	6 289
allocation de soutien familial	A.S.F.	119 556	37 011
LOGEMENT			
allocation de logement familial	A.L.F.	125 005	41 886
allocation de logement social	A.L.S.	174 198	14 027
aide personnalisée au logement	A.P.L.	293 997	
INVALIDITE			
allocation d'éducation spéciale	A.E.S.	10 796	1 782
allocation adultes handicapés	A.A.H.	2 579	298
PRECARITE			
revenu minimum d'insertion SEUL	R.M.I.	402 120	61 770

Source : CNAF fichier FILEAS

lecture : 203 671 familles de métropole perçoivent le RMI et les allocations familiales

Tableau 9 : Bénéficiaires du RMI selon l'application du forfait logement dans le calcul des aides au logement

	Métropole (Caf)		D.O.M.	
	Nombre	%	Nombre	%
Abattement forfait logement sans aide au logement	384 916	36,3	94 612	61,2
Abattement forfait logement avec aide au logement	593 200	55,9	55 913	36,2
Pas d'application du forfait logement	82 889	7,8	4 055	2,6
Total	1 061 005	100,0	154 580	100,0

Source : CNAF fichier FILEAS

Tableau 10 : Bénéficiaires du RMI et intéressement(1) à la reprise d'activité

Type de famille	Métropole			DOM		
	nombre de bénéficiaires	proportion en % de bénéficiaires	montant moyen RMI	nombre de bénéficiaires	proportion en % de bénéficiaires	montant moyen RMI
	avec intéressement			avec intéressement		
Couple sans personne	7 146	17,9	319 €	437	10,0	234 €
Couple 1 personne	9 010	20,0	340 €	1 027	14,5	248 €
Couple 2 personnes	8 129	19,1	359 €	1 494	16,9	281 €
Couple 3 personnes	4 991	17,3	332 €	890	15,2	307 €
Couple 4 personnes ou plus	3 913	14,8	350 €	594	12,7	350 €
Femme seule sans personne	25 541	11,8	274 €	1 104	5,5	233 €
Femme seule 1 personne	18 142	14,8	283 €	1 737	7,6	210 €
Femme seule 2 personnes	8 393	12,0	277 €	1 087	6,8	210 €
Femme seule 3 pers ou plus	3 242	7,0	236 €	615	4,6	246 €
Homme seul sans personne	39 693	9,8	281 €	1 757	3,6	234 €
Homme seul 1 personne	1 137	10,4	301 €	76	4,2	233 €
Homme seul 2 pers ou plus	630	9,9	286 €	57	4,0	213 €
Ensemble	129 967	12,2	294 €	10 875	7,0	248 €

Source : CNAF fichier FILEAS

(1) Les revenus d'activité professionnelle ou de formation perçus après la date d'ouverture de droit au RMI sont exclus, dans une certaine limite dans le calcul de l'allocation. Cet abattement qui a pour but d'inciter à la reprise d'une activité rémunérée est appelé "intéressement".

Tableau 11 : nombre d'intéressements à la reprise d'activité

Type d'intéressement	Métropole (Caf)	D.O.M.	Ensemble
cas général	104 184	4 889	109 073
contrat emploi solidarité	18 943	5 972	24 915
créateur d'entreprise	253	2	255
prolongation préfet	9 284	189	9 473
Nombre d'intéressements	132 664	11 052	143 716

Source : CNAF fichier FILEAS

Le nombre total d'intéressements est supérieur au nombre de bénéficiaires au titre de l'intéressement, les deux membres d'un couple pouvant bénéficier de deux intéressements. En métropole, 2697 couples bénéficient de 2 intéressements (177 dans les dom)

Tableau 12 : Nationalité des bénéficiaires du RMI

	Métropole (Caf)		D.O.M.		Ensemble	
	Nombre	%	Nombre	%	Nombre	%
Français	901 294	84,9	144 192	93,3	1 045 486	86,0
Etranger CEE	18 531	1,7	201	0,1	18 732	1,5
Etranger hors CEE	141 180	13,3	10 187	6,6	151 367	12,5
TOTAL	1 061 005	100	154 580	100	1 215 585	100

Source : CNAF fichier FILEAS

**Bénéficiaires du RMI par département
- Caisses d'Allocations Familiales
et Mutualité Sociale Agricole -**

Bénéficiaires du RMI payés au titre de décembre 2004
Caisses d'allocations familiales et mutualités agricoles

Départements	population INSEE sans doubles compt estimation au 1.1.0	Bénéficiaires RMI au 31 décembre 2004			évol. 12.04/ 12.03	population couverte par le RMI	proportion de personnes couvertes pour 100 habitants
		C.a.f.	M.S.A.(1)	total			
1 Ain	539 006	4 209	57	4 266	2,4	8 167	1,5
2 Aisne	535 326	8 505	176	8 681	11,4	19 258	3,6
3 Allier	342 307	5 762	104	5 866	7,2	11 084	3,2
4 Alpes-Hte-Provence	144 508	2 220	108	2 328	9,4	4 380	3,0
5 Hautes-Alpes	126 810	1 160	84	1 244	9,4	2 172	1,7
6 Alpes-Maritimes	1 045 973	17 328	83	17 411	3,2	29 953	2,9
7 Ardèche	294 933	4 059	303	4 362	3,6	8 052	2,7
8 Ardennes	288 806	6 602	113	6 715	6,4	13 992	4,8
9 Ariège	139 612	3 497	269	3 766	6,5	7 122	5,1
10 Aube	293 925	4 900	237	5 137	6,4	10 883	3,7
11 Aude	321 734	9 804	312	10 116	7,3	20 035	6,2
12 Aveyron	266 940	2 099	169	2 268	4,6	4 264	1,6
13 Bouches-du-Rhône	1 883 645	71 994	883	72 877	5,0	143 196	7,6
14 Calvados	659 893	10 239	298	10 537	7,5	20 114	3,0
15 Cantal	148 359	1 354	284	1 638	0,6	3 261	2,2
16 Charente	341 275	6 199	298	6 497	6,4	13 802	4,0
17 Charente-Maritime	576 855	10 926	678	11 604	4,8	21 646	3,8
18 Cher	312 277	5 736	285	6 021	7,7	12 327	3,9
19 Corrèze	234 144	2 107	130	2 237	3,6	4 212	1,8
20 Corse du Sud	121 371	2 443	125	2 568	1,3	4 143	3,4
20 Haute-Corse	144 628	3 576	142	3 718	2,1	6 331	4,4
21 Côte d'Or	510 334	6 200	87	6 287	12,3	11 513	2,3
22 Côtes-d'Armor	553 969	5 911	246	6 157	6,1	11 368	2,1
23 Creuse	122 713	1 610	195	1 805	6,9	3 581	2,9
24 Dordogne	392 291	6 641	635	7 276	9,2	13 985	3,6
25 Doubs	505 557	6 928	80	7 008	14,1	13 615	2,7
26 Drôme	452 652	7 779	361	8 140	5,9	15 630	3,5
27 Eure	550 056	7 141	198	7 339	10,5	14 874	2,7
28 Eure-et-Loir	412 094	4 671	91	4 762	10,5	9 859	2,4
29 Finistère	863 798	11 110	394	11 504	8,8	19 863	2,3
30 Gard	648 522	19 891	1 145	21 036	5,2	41 433	6,4
31 Haute-Garonne	1 102 919	26 046	216	26 262	5,6	47 331	4,3
32 Gers	175 055	1 837	199	2 036	8,8	4 049	2,3
33 Gironde	1 330 683	24 921	587	25 508	6,7	47 564	3,6
34 Hérault	945 901	29 538	1 091	30 629	4,7	57 268	6,1
35 Ille-et-Vilaine	894 625	8 849	201	9 050	7,5	16 119	1,8
36 Indre	230 954	2 657	93	2 750	10,9	5 815	2,5
37 Indre-et-Loire	563 062	8 390	191	8 581	7,0	16 115	2,9
38 Isère	1 128 755	13 367	240	13 607	6,3	25 557	2,3
39 Jura	253 309	2 179	46	2 225	8,8	4 282	1,7
40 Landes	341 254	4 771	155	4 926	6,5	9 478	2,8
41 Loir-et-Cher	318 853	3 990	206	4 196	7,8	8 613	2,7
42 Loire	726 613	9 770	201	9 971	6,4	20 094	2,8
43 Haute-Loire	213 993	1 682	99	1 781	11,4	3 266	1,5
44 Loire-Atlantique	1 174 120	17 381	315	17 696	8,0	32 774	2,8
45 Loiret	629 377	7 825	190	8 015	13,9	16 478	2,6
46 Lot	164 413	2 306	116	2 422	5,4	4 509	2,7
47 Lot-et-Garonne	309 993	5 118	617	5 735	3,6	11 551	3,7
48 Lozère	74 234	650	77	727	-3,2	1 257	1,7
49 Maine-et-Loire	745 486	9 360	508	9 868	8,1	19 580	2,6
50 Manche	484 967	5 063	281	5 344	12,4	10 584	2,2
51 Marne	563 027	7 751	126	7 877	5,6	16 192	2,9

Bénéficiaires du RMI payés au titre de décembre 2004

Caisses d'allocations familiales et mutualités agricoles

Départements	population INSEE sans doubles compt estimation au 1.1.0	Bénéficiaires RMI au 31 décembre 2004			évol. 12.04/ 12.03	population couverte par le RMI	proportion de personnes couvertes pour 100 habitants
		C.a.f.	M.S.A.(1)	total			
52 Haute-Marne	190 983	2 491	77	2 568	8,2	5 377	2,8
53 Mayenne	290 780	2 177	68	2 245	9,5	4 614	1,6
54 Meurthe-et-Moselle	718 250	13 740	99	13 839	10,0	26 581	3,7
55 Meuse	191 728	3 003	94	3 097	9,9	6 329	3,3
56 Morbihan	665 540	7 454	595	8 049	9,1	14 459	2,2
57 Moselle	1 027 854	13 853	87	13 940	13,2	26 894	2,6
58 Nièvre	222 298	3 486	164	3 650	7,3	7 313	3,3
59 Nord	2 561 800	70 421	339	70 760	9,5	154 699	6,0
60 Oise	776 999	10 104	194	10 298	11,7	21 581	2,8
61 Orne	291 274	4 365	139	4 504	10,2	9 086	3,1
62 Pas-de-Calais	1 451 307	36 803	704	37 507	9,7	83 322	5,7
63 Puy-de-Dôme	609 817	9 083	195	9 278	7,8	18 502	3,0
64 Pyrénées-Atlantiques	614 174	10 258	225	10 483	5,9	18 786	3,1
65 Hautes-Pyrénées	224 053	3 543	126	3 669	5,0	6 972	3,1
66 Pyrénées-Orientales	411 447	13 687	598	14 285	7,1	26 966	6,6
67 Bas-Rhin	1 052 698	15 045	53	15 098	14,6	29 504	2,8
68 Haut-Rhin	722 692	8 106	36	8 142	16,5	15 996	2,2
69 Rhône	1 621 718	28 296	249	28 545	10,3	53 841	3,3
70 Haute-Saône	232 283	2 589	58	2 647	19,8	5 455	2,3
71 Saône-et-Loire	543 848	5 731	210	5 941	7,0	11 767	2,2
72 Sarthe	536 857	7 405	94	7 499	8,4	14 675	2,7
73 Savoie	386 246	3 477	48	3 525	2,3	6 434	1,7
74 Haute-Savoie	663 810	5 638	95	5 733	8,7	10 388	1,6
75 Paris	2 147 274	59 970	19	59 989	11,0	88 313	4,1
76 Seine-Maritime	1 237 263	25 892	174	26 066	6,5	51 892	4,2
77 Seine-et-Marne	1 232 467	12 515	74	12 589	14,8	24 654	2,0
78 Yvelines	1 370 443	12 124	35	12 159	15,9	21 247	1,6
79 Deux-Sèvres	347 652	3 431	183	3 614	5,1	7 210	2,1
80 Somme	557 061	10 427	162	10 589	6,4	22 924	4,1
81 Tarn	350 477	6 218	244	6 462	6,6	12 667	3,6
82 Tarn-et-Garonne	214 488	3 752	411	4 163	7,1	8 761	4,1
83 Var	946 305	21 704	664	22 368	4,5	40 409	4,3
84 Vaucluse	517 810	10 712	968	11 680	6,0	23 472	4,5
85 Vendée	565 230	4 385	192	4 577	8,1	8 665	1,5
86 Vienne	402 555	6 777	273	7 050	8,6	13 583	3,4
87 Haute-Vienne	353 788	5 034	266	5 300	9,9	10 674	3,0
88 Vosges	381 277	4 982	173	5 155	14,6	10 533	2,8
89 Yonne	335 917	4 118	100	4 218	11,0	8 923	2,7
90 Territoire-de-Belfort	139 383	2 376	7	2 383	16,4	4 667	3,3
91 Essonne	1 153 434	14 734	15	14 749	11,9	28 945	2,5
92 Hauts-de-Seine	1 470 706	23 151	5	23 156	12,3	37 914	2,6
93 Seine-Saint-Denis	1 396 122	49 265	11	49 276	12,1	95 326	6,8
94 Val-de-Marne	1 239 352	25 224	8	25 232	11,9	44 320	3,6
95 Val-d'Oise	1 121 614	17 407	19	17 426	13,9	34 852	3,1
métropole	59 634 980	1 061 005	22 875	1 083 880	8,5	2 082 084	3,5
## Guadeloupe	438 820	33 604		33 604	4,3	70 630	16,1
## Guyane	178 347	12 263		12 263	10,9	31 834	17,8
## Martinique	390 552	32 437		32 437	3,2	64 372	16,5
## Réunion	753 595	76 276		76 276	7,7	193 743	25,7
outre mer	1 761 314	154 580		154 580	6,2	360 579	20,5
total	61 396 294	1 215 585	22 875	1 238 460	8,2	2 442 663	4,0

Lecture : la proportion de personnes couvertes par la prestation, s'obtient en divisant le nombre de personnes couvertes (allocataire+conjoint+enfants) multiplié par 100, par la population INSEE.

Sources - MSA : système de dénombrement (SISPREFAL)

Cnaf : Fichier FILEAS

**Bénéficiaires du RMI
par Caisse d'Allocations Familiales**

Bénéficiaires du Revenu Minimum d'insertion au 31 décembre 2004

caisses d'allocations familiales	dep.	nombre allocataires FILEAS	bénéficiaires du RMI	bénéficiaires du RMI seul	proportion		nb moyen pers. couvertes	montant moyen en EUROS	revenu moyen	évol 12.04/ 12.03
					RMI / alloc	RMI seul / RMI				
Bourg-en-Bresse	01	77 743	4 209	1 500	5,4	35,6	1,91	358	142	7,3
Soissons	02	46 855	3 783	1 351	8,1	35,7	2,14	342	186	11,9
Saint-Quentin	02	39 539	4 722	1 381	11,9	29,2	2,29	345	206	10,2
Moulins	03	54 382	5 762	1 883	10,6	32,7	1,89	358	138	7,3
Digne	04	23 189	2 220	825	9,6	37,2	1,88	359	137	9,2
Gap	05	19 814	1 160	449	5,9	38,7	1,73	342	133	8,0
Nice	06	182 013	17 328	6 797	9,5	39,2	1,72	365	106	3,2
Annonay	07	17 578	950	309	5,4	32,5	1,80	340	143	13,1
Aubenas	07	29 679	3 109	1 066	10,5	34,3	1,85	356	137	9,1
Charleville-Mezières	08	48 251	6 602	1 973	13,7	29,9	2,09	355	168	6,3
Foix	09	22 099	3 497	1 277	15,8	36,5	1,89	368	130	6,6
Troyes	10	47 851	4 900	1 302	10,2	26,6	2,13	367	165	6,4
Carcassonne	11	54 899	9 804	3 245	17,9	33,1	1,98	378	132	7,3
Rodez	12	35 752	2 099	682	5,9	32,5	1,88	347	149	4,4
Marseille	13	376 922	71 994	26 029	19,1	36,2	1,97	381	128	5,1
Caen	14	118 448	10 239	3 666	8,6	35,8	1,91	354	148	7,7
Aurillac	15	19 725	1 354	497	6,9	36,7	2,00	345	173	3,0
Angoulême	16	52 592	6 199	2 102	11,8	33,9	2,13	381	155	6,7
La Rochelle	17	91 163	10 926	4 130	12,0	37,8	1,86	358	137	4,8
Caisse Maritime	17	8 095								
Bourges	18	47 272	5 736	1 968	12,1	34,3	2,05	377	152	8,5
Brive	19	32 527	2 107	716	6,5	34,0	1,88	342	153	4,7
Ajaccio	2A	19 738	2 443	1 172	12,4	48,0	1,60	373	79	1,3
Bastia	2B	24 786	3 576	1 584	14,4	44,3	1,69	376	91	3,1
Dijon	21	86 019	6 200	2 236	7,2	36,1	1,83	360	128	12,1
Saint-Brieuc	22	80 513	5 911	2 198	7,3	37,2	1,84	356	137	6,1
Guéret	23	16 125	1 610	654	10,0	40,6	1,99	361	150	10,0
Périgueux	24	55 564	6 641	2 347	12,0	35,3	1,92	364	138	9,1
Besançon	25	60 074	4 154	1 305	6,9	31,4	1,94	359	148	10,7
Montbéliard	25	24 930	2 774	1 006	11,1	36,3	1,95	362	146	20,1
Valence	26	77 336	7 779	2 593	10,1	33,3	1,92	360	143	9,0
Evreux	27	85 904	7 141	2 937	8,3	41,1	2,03	367	154	10,9
Chartres	28	59 869	4 671	1 838	7,8	39,3	2,07	377	150	10,3
Brest	29	80 054	6 568	2 284	8,2	34,8	1,75	364	116	8,4
Quimper	29	54 481	4 542	1 964	8,3	43,2	1,67	364	103	8,8
Nîmes	30	118 958	19 891	6 404	16,7	32,2	1,97	367	138	5,9
Toulouse	31	224 247	26 046	9 568	11,6	36,7	1,80	376	110	5,8
Auch	32	22 981	1 837	679	8,0	37,0	2,00	360	152	9,6
Bordeaux	33	240 501	24 921	9 003	10,4	36,1	1,86	372	124	6,5
Montpellier	34	154 427	20 652	6 970	13,4	33,7	1,84	368	122	4,5
Béziers	34	49 452	8 886	2 703	18,0	30,4	1,94	371	131	6,4
Rennes	35	164 321	8 849	3 041	5,4	34,4	1,78	357	129	7,3
Châteauroux	36	33 439	2 657	877	7,9	33,0	2,12	361	170	12,1
Tours	37	97 599	8 390	2 828	8,6	33,7	1,88	365	135	6,9
Grenoble	38	159 071	10 783	4 218	6,8	39,1	1,82	360	129	9,3
Vienne	38	39 954	2 584	867	6,5	33,6	2,10	365	162	13,0
Saint-Claude	39	38 223	2 179	751	5,7	34,5	1,92	341	161	8,8
Mont-de-Marsan	40	45 754	4 771	1 831	10,4	38,4	1,92	366	137	6,4
Blois	41	45 036	3 990	1 429	8,9	35,8	2,06	372	150	8,2
Saint-Etienne	42	104 851	8 155	2 516	7,8	30,9	2,05	353	166	5,9
Roanne	42	24 648	1 615	492	6,6	30,5	1,84	342	149	9,5
Le Puy	43	32 704	1 682	573	5,1	34,1	1,83	339	148	11,7
Nantes	44	213 557	17 381	5 852	8,1	33,7	1,85	362	135	8,2
Orléans	45	96 662	7 825	2 943	8,1	37,6	2,06	369	153	14,3
Cahors	46	22 926	2 306	923	10,1	40,0	1,86	368	127	5,4
Agen	47	45 686	5 118	1 615	11,2	31,6	2,02	368	148	5,1
Mende	48	10 910	650	242	6,0	37,2	1,70	353	116	-1,7
Angers	49	101 765	7 968	2 646	7,8	33,2	1,98	368	148	7,6
Cholet	49	28 789	1 392	483	4,8	34,7	2,00	364	154	11,4
Avranches	50	73 892	5 063	1 608	6,9	31,8	1,98	341	170	13,3
Reims	51	91 656	7 751	2 390	8,5	30,8	2,06	363	161	5,6
Chaumont	52	27 779	2 491	798	9,0	32,0	2,10	355	171	8,8
Laval	53	42 744	2 177	610	5,1	28,0	2,06	346	177	9,7
Nancy	54	129 102	13 740	4 441	10,6	32,3	1,92	365	137	9,9

Bénéficiaires du Revenu Minimum d'insertion au 31 décembre 2004

caisses d'allocations familiales	dep.	nombre allocataires FILEAS	bénéficiaires du RMI	bénéficiaires du RMI seul	proportion		nb moyen pers. couvertes	montant moyen en EUROS	revenu moyen	évol 12.04/ 12.03
					RMI / alloc	RMI seul / RMI				
Bar-le-Duc	55	27 972	3 003	1 050	10,7	35,0	2,05	357	162	10,0
Vannes	56	102 948	7 454	2 868	7,2	38,5	1,79	358	126	8,2
Metz	57	155 226	13 853	5 167	8,9	37,3	1,93	352	149	13,2
Nevers	58	32 929	3 486	1 329	10,6	38,1	2,01	364	161	7,8
Lille	59	134 613	17 298	5 932	12,9	34,3	2,01	373	145	9,7
Armentières	59	25 273	2 001	756	7,9	37,8	2,09	352	173	20,2
Dunkerque	59	50 116	6 055	2 027	12,1	33,5	2,14	350	183	10,8
Roubaix	59	101 922	16 066	5 667	15,8	35,3	2,24	369	179	10,0
Douai	59	43 699	6 364	2 245	14,6	35,3	2,26	364	186	7,9
Cambrai	59	25 658	3 508	1 217	13,7	34,7	2,27	361	190	7,4
Valenciennes	59	66 778	11 373	3 882	17,0	34,1	2,28	366	185	7,6
Maubeuge	59	42 672	7 756	2 519	18,2	32,5	2,29	360	194	9,8
Beauvais	60	72 215	6 126	2 293	8,5	37,4	2,15	374	165	12,2
Creil	60	48 086	3 978	1 561	8,3	39,2	2,03	366	152	11,2
Alençon	61	44 651	4 365	1 484	9,8	34,0	2,02	362	156	10,0
Arras	62	153 907	23 253	7 973	15,1	34,3	2,26	369	181	9,7
Calais	62	95 644	13 550	4 255	14,2	31,4	2,17	360	176	9,7
Clermont-Ferrand	63	104 297	9 083	3 134	8,7	34,5	2,00	376	145	8,2
Pau	64	59 192	5 176	1 858	8,7	35,9	1,90	370	135	8,9
Bayonne	64	47 461	5 082	1 928	10,7	37,9	1,68	362	106	3,2
Tarbes	65	37 187	3 543	1 289	9,5	36,4	1,90	362	139	5,4
Perpignan	66	77 046	13 687	4 449	17,8	32,5	1,89	367	126	7,2
Strasbourg	67	167 411	15 045	5 655	9,0	37,6	1,95	375	136	14,5
Mulhouse	68	101 192	8 106	2 706	8,0	33,4	1,96	368	142	16,5
Lyon	69	281 907	26 565	9 588	9,4	36,1	1,87	367	129	10,4
Villefranche	69	28 763	1 731	589	6,0	34,0	2,06	353	170	11,6
Vesoul	70	34 052	2 589	952	7,6	36,8	2,06	368	161	20,2
Belfort	70	23 436	2 376	733	10,1	30,9	1,96	362	148	16,6
Mâcon	71	81 021	5 731	1 861	7,1	32,5	1,98	345	165	7,5
Le Mans	72	86 287	7 405	2 441	8,6	33,0	1,96	364	148	8,5
Chambéry	73	62 740	3 477	1 259	5,5	36,2	1,82	351	138	3,1
Annecy	74	93 994	5 638	2 334	6,0	41,4	1,81	363	126	9,3
Paris	75	377 067	59 970	30 247	15,9	50,4	1,47	375	69	11,1
Rouen	76	106 653	12 365	4 236	11,6	34,3	1,96	372	137	5,7
Elbeuf	76	11 482	1 776	490	15,5	27,6	2,15	370	163	8,7
Dieppe	76	35 524	3 083	1 119	8,7	36,3	2,08	356	170	4,9
Le Havre	76	73 625	8 668	2 729	11,8	31,5	1,98	357	154	7,8
Melun	77	183 982	12 515	5 906	6,8	47,2	1,96	370	139	14,8
St-Quentin-en-Yvelines	78	190 145	12 124	6 521	6,4	53,8	1,75	373	107	15,8
Niort	79	51 276	3 431	1 042	6,7	30,4	2,00	350	163	4,8
Amiens	80	93 788	10 427	3 848	11,1	36,9	2,17	355	181	6,4
Albi	81	56 262	6 218	2 066	11,1	33,2	1,96	361	146	7,1
Montauban	82	33 154	3 752	1 285	11,3	34,2	2,12	378	153	7,1
Toulon	83	157 927	21 704	8 350	13,7	38,5	1,80	364	119	4,5
Avignon	84	90 061	10 712	3 538	11,9	33,0	2,02	371	144	6,1
La Roche-sur-Yon	85	83 431	4 385	1 598	5,3	36,4	1,89	353	148	8,2
Poitiers	86	72 790	6 777	2 248	9,3	33,2	1,93	373	135	8,8
Limoges	87	59 173	5 034	1 551	8,5	30,8	2,02	359	158	10,9
Epinal	88	60 150	4 982	1 587	8,3	31,9	2,05	349	168	14,5
Auxerre	89	50 448	4 118	1 538	8,2	37,3	2,12	376	161	12,1
Evy	91	173 469	14 734	7 318	8,5	49,7	1,96	393	121	11,9
Nanterre	92	230 611	23 151	11 798	10,0	51,0	1,64	376	87	12,3
Rosny-sous-bois	93	277 375	49 265	22 596	17,8	45,9	1,93	391	116	12,2
Créteil	94	206 487	25 224	12 502	12,2	49,6	1,76	382	100	11,9
Cergy-Pontoise	95	181 729	17 407	8 439	9,6	48,5	2,00	386	131	13,9
METROPOLE CAF		10 020 319	1 061 005	402 120	10,6	37,9	1,92	369	134	8,8
Pointe-à-Pitre	quad	103 035	33 604	15 080	32,6	44,9	2,10	370	156	4,3
Cayenne	guya	34 787	12 263	4 542	35,3	37,0	2,60	394	211	10,9
Lamentin	mart	93 253	32 437	15 364	34,8	47,4	1,98	359	151	3,2
Saint Denis	reun	203 526	76 276	26 784	37,5	35,1	2,54	373	212	7,7
D.O.M.		434 601	154 580	61 770	35,6	40,0	2,33	371	187	6,2
ENSEMBLE CAF		10 454 920	1 215 585	463 890	11,6	38,2	1,97	369	141	8,5

Source : CNAF fichier FILEAS

**Séries rétrospectives des bénéficiaires du RMI
Caisses d'allocations familiaales
par type de famille
par âge
par montant moyen versé**

Séries rétrospectives des bénéficiaires du RMI en métropole - Caisses d'allocations familiales - source : fichier Fileas -

BENEFICIAIRES RMI SELON LE TYPE DE FAMILLE

type de famille	dec 1989	dec 1990	dec 1991	dec 1992	dec 1993	dec 1994	déc 1995	déc 1996	déc 1997	déc 1998	déc 1999	déc 2000	déc 2001	déc 2002	déc 2003	juin 2004	déc 2004
homme seul	135 701	152 251	177 562	212 711	268 173	311 292	328 200	354 910	377 455	388 531	382 720	355 654	349 424	360 210	384 050	416 050	422 409
femme seule	118 222	170 132	198 075	231 256	267 553	307 386	328 625	354 210	377 943	399 658	408 191	399 100	401 444	408 594	424 980	445 875	455 645
couple	70 670	85 858	97 980	114 467	142 722	164 757	163 290	172 927	178 600	180 850	202 164	185 833	165 870	160 464	166 242	179 101	182 951
TOTAL	324 493	408 241	473 617	558 434	678 448	783 435	820 115	882 047	933 998	969 039	993 075	940 587	916 738	929 268	975 272	1 041 026	1 061 005

Depuis juin 2001, la construction de la variable "situation familiale au sens du RMI" a été modifiée pour tenir compte de la présence d'un titre de séjour en cours de validité.
Les étrangers couples au sens des prestations familiales, sont décomptés comme isolés au sens du RMI.

BENEFICIAIRES RMI SELON LE NOMBRE DE PERSONNES A CHARGE

au sens du rmi	dec 1989	dec 1990	dec 1991	dec 1992	dec 1993	dec 1994	déc 1995	déc 1996	déc 1997	déc 1998	déc 1999	déc 2000	déc 2001	déc 2002	déc 2003	juin 2004	déc 2004
sans personne	199 714	254 174	295 927	348 577	429 776	495 054	518 707	560 749	598 119	618 705	621 210	582 607	564 029	572 794	605 574	650 856	662 015
1 personne	58 291	71 463	82 102	97 836	118 088	138 491	145 829	154 629	162 097	166 498	169 742	161 548	158 420	159 484	165 480	175 121	178 482
2 personnes	37 090	44 592	51 316	60 551	71 305	82 649	86 138	91 284	95 480	100 416	105 871	102 262	101 231	102 693	107 302	113 440	116 317
3 personnes	16 632	21 409	24 653	29 061	33 969	38 925	40 276	43 711	46 231	48 511	54 523	53 281	52 741	53 887	55 977	59 207	60 819
4 personnes	12 866	9 041	10 677	12 316	14 179	16 007	16 771	18 255	18 899	20 462	24 518	24 208	24 141	24 282	24 865	25 907	26 662
5 personnes		4 291	4 968	5 636	6 258	7 025	7 117	7 742	7 693	8 441	10 157	9 962	9 769	9 869	9 914	10 297	10 450
6 personnes et +		3 271	3 974	4 457	4 873	5 284	5 277	5 677	5 479	6 006	7 054	6 719	6 407	6 259	6 160	6 198	6 260
TOTAL	324 593	408 241	473 617	558 434	678 448	783 435	820 115	882 047	933 998	969 039	993 075	940 587	916 738	929 268	975 272	1 041 026	1 061 005

BENEFICIAIRES RMI SELON LE TYPE DE FAMILLE ET LE NOMBRE DE PERSONNES A CHARGE

Type de famille	dec 1989	dec 1990	dec 1991	dec 1992	dec 1993	dec 1994	déc 1995	déc 1996	déc 1997	déc 1998	déc 1999	déc 2000	déc 2001	déc 2002	déc 2003	juin 2004	déc 2004
couples sans pers.	13 862	18 641	20 923	24 454	32 040	36 289	35 894	38 335	40 176	40 504	44 225	40 187	36 345	34 239	35 673	39 082	39 943
1 personne	18 646	21 874	24 793	28 968	37 069	43 829	42 674	44 573	45 542	45 283	49 672	45 146	39 024	38 487	40 442	44 091	45 124
2 personnes	17 191	19 771	22 664	26 834	33 360	39 264	39 370	41 218	42 357	42 824	47 010	42 895	38 138	37 117	38 792	41 682	42 577
3 personnes	10 552	12 653	14 343	16 874	20 438	23 417	23 308	25 113	26 532	26 912	30 916	28 995	26 156	25 540	26 427	28 266	28 916
4 pers et +	10 419	12 919	15 257	17 337	19 815	21 958	22 044	23 688	23 993	25 327	30 341	28 610	26 207	25 081	24 908	25 980	26 391
femmes seules	69 740	87 742	102 620	117 646	137 413	156 940	166 532	180 443	193 998	203 652	205 294	197 305	192 209	193 543	201 760	212 732	216 957
1 personne	38 245	46 838	54 031	64 899	75 991	88 527	95 724	101 870	107 925	112 235	112 203	108 913	110 462	111 398	115 145	120 342	122 441
2 personnes	19 189	23 835	27 531	32 343	36 220	41 320	44 037	47 154	50 170	54 521	56 678	57 210	60 058	62 138	64 827	67 806	69 768
3 pers et +	8 527	11 717	13 893	16 368	17 929	20 600	22 332	24 743	25 850	29 250	34 016	35 672	38 715	41 515	43 248	44 995	46 479
hommes seuls	116 112	147 791	172 384	206 477	260 323	301 825	316 281	341 971	363 945	374 549	371 691	345 115	335 475	345 012	368 141	399 042	405 115
1 personne	1 400	2 751	3 278	3 969	5 028	6 135	7 431	8 186	8 630	8 980	7 867	7 489	8 934	9 599	9 893	10 688	10 917
2 pers et +	710	1 709	1 900	2 265	2 822	3 332	4 488	4 753	4 880	5 002	3 162	3 050	5 015	5 599	6 016	6 320	6 377
TOTAL	324 593	408 241	473 617	558 434	678 448	783 436	820 115	882 047	933 998	969 039	993 075	940 587	916 738	929 268	975 272	1 041 026	1 061 005

Séries rétrospectives des bénéficiaires du RMI en métropole - Caisses d'allocations familiales - source : fichier Fileas -

BENEFICIAIRES RMI SELON LA DATE D'OUVERTURE DE DROIT

date	dec 1989	dec 1990	dec 1991	dec 1992	dec 1993	dec 1994	déc 1995	déc 1996	déc 1997	déc 1998	déc 1999	déc 2000	déc 2001	déc 2002	déc 2003	juin 2004	déc 2004
1989	324 593	259 894	206 580	169 630	140 581	116 533	96 382	81 979	70 111	60 758	53 170	45 520	39 269	34 126	29 864	28 098	26 556
1990		148 347	108 899	83 545	66 949	54 274	43 648	36 418	30 680	26 361	22 943	19 632	16 959	14 722	12 925	12 194	11 522
1991			158 138	114 538	87 803	69 484	54 418	44 192	36 529	31 218	26 973	22 841	19 543	16 863	14 706	13 857	13 084
1992				190 721	138 545	104 007	78 859	62 317	50 540	42 593	36 772	30 668	25 753	22 078	18 989	17 874	16 826
1993					244 570	171 439	121 346	91 986	72 081	59 013	49 992	40 922	33 925	28 575	24 381	22 781	21 321
1994						267 698	178 786	128 215	96 235	76 192	63 338	50 805	41 391	34 669	29 469	27 311	25 584
1995							246 676	167 116	117 543	89 685	72 838	57 675	46 310	38 088	32 150	29 712	27 711
1996								269 824	176 226	124 409	97 029	74 270	57 966	47 170	39 284	36 285	33 705
1997									284 053	184 047	134 845	98 511	74 719	59 514	48 798	44 901	41 700
1998										274 763	184 341	126 014	92 167	71 289	57 671	52 502	48 458
1999											250 834	162 098	111 779	83 140	65 529	59 164	54 074
2000												211 631	140 715	99 466	75 983	67 965	61 621
2001													216 242	143 651	102 426	89 651	79 845
2002														235 917	157 548	132 004	113 716
2003															265 549	224 303	183 266
1er trimestre 2004																108 363	84 810
2ème trimestre 2004																74 061	62 035
3 ème trimestre 2004																	66 916
4 ème trimestre 2004																	88 255
TOTAL	324 593	408 241	473 617	558 434	678 448	783 435	820 115	882 047	933 998	969 039	993 075	940 587	916 738	929 268	975 272	1 041 026	1 061 005

BENEFICIAIRES DU RMI SELON L'AGE DE L'ALLOCATAIRE

âge de l'allocataire	dec 1989	dec 1990	dec 1991	dec 1992	dec 1993	dec 1994	déc 1995	déc 1996	déc 1997	déc 1998	déc 1999	déc 2000	déc 2001	déc 2002	déc 2003	juin 2004	déc 2004
moins de 25 ans	18 932	21 444	23 949	28 700	36 812	30 467	30 237	31 155	30 412	29 285	28 719	26 105	25 850	27 029	29 549	32 442	33 593
de 25 à 29 ans	86 491	103 850	118 410	141 112	179 981	211 581	217 755	234 752	245 479	241 811	231 016	194 980	174 490	173 215	184 146	199 579	205 166
de 30 à 34 ans	54 848	71 214	83 616	99 320	121 325	141 891	148 662	158 010	166 286	171 421	175 022	163 586	157 286	158 136	165 243	177 718	178 025
de 35 à 39 ans	42 175	53 740	62 997	74 254	89 153	102 888	107 601	115 194	122 003	129 624	138 867	135 487	134 979	137 359	143 554	152 272	154 098
de 40 à 44 ans	36 921	49 553	58 230	68 901	81 548	93 641	97 095	103 954	110 249	116 600	123 239	120 719	119 432	120 383	126 429	135 426	138 446
de 45 à 49 ans	26 691	34 372	42 815	53 173	65 875	80 630	89 602	96 846	103 902	110 276	115 337	113 077	111 795	112 711	116 424	122 640	124 486
de 50 à 54 ans	27 396	33 126	35 868	39 758	44 844	52 959	57 004	66 374	75 446	85 267	93 898	99 254	99 731	100 927	103 226	108 098	109 855
de 55 à 59 ans	20 614	25 901	29 472	32 358	35 709	40 811	42 518	43 846	46 627	49 912	53 774	56 093	62 477	67 467	73 591	78 469	81 778
de 60 à 64 ans	7 522	10 547	12 556	14 139	15 560	18 167	18 365	19 915	20 981	22 220	22 747	23 509	23 689	25 344	26 836	28 073	29 181
65 ans et plus	3 003	4 494	5 704	6 719	7 641	10 400	11 276	12 001	12 613	12 623	10 456	7 777	6 928	6 697	6 274	6 309	6 377
TOTAL	324 593	408 241	473 617	558 434	678 448	783 435	820 115	882 047	933 998	969 039	993 075	940 587	916 657	929 268	975 272	1 041 026	1 061 005

Séries rétrospectives des bénéficiaires du RMI en métropole - Caisses d'allocations familiales - source : fichier Fileas -

forfait logement	dec 1989	dec 1990	dec 1991	dec 1992	dec 1993	dec 1994	dec 1995	dec 1996	dec 1997	dec 1998	dec 1999	dec 2000	dec 2001	dec 2002	dec 2003	juin 2004	dec 2004
forfait sans alloc.log	161 580	188 041	209 609	225 054	295 573	309 110	340 399	357 066	369 082	370 116	365 599	336 617	322 510	327 709	357 474	380 100	384 916
forfait avec alloc.log	123 742	168 980	207 592	254 221	315 321	374 977	404 461	447 694	483 429	514 409	544 528	527 453	518 350	522 756	544 643	582 795	593 200
sans forfait	39 271	51 220	56 416	79 159	67 554	99 348	75 255	77 287	81 487	84 514	82 948	76 517	75 878	78 803	73 155	78 131	82 889
TOTAL	324 593	408 241	473 617	558 434	678 448	783 435	820 115	882 047	933 998	969 039	993 075	940 587	916 738	929 268	975 272	1 041 026	1 061 005

barèmes	1.1.90	1.1.91	1.1.92	1.1.93	1.1.94	1.1.95	1.1.96	1.1.97	1.1.98	1.1.99	1.1.00	1.1.01	1.1.02	1.1.03	1.1.04
alloc personne seule	2 080,00 F	2 146,00 F	2 184,79 F	2 253,02 F	2 298,08 F	2 325,66 F	2 374,50 F	2 402,99 F	2 429,42 F	2 502,30 F	2 552,35 F	2 608,50 F	2 605,62 euros	411,70 euros	417,88 €
majoration 1ere pers	1 040,00 F	1 073,00 F	1 092,39 F	1 126,51 F	1 149,04 F	1 162,83 F	1 187,25 F	1 201,49 F	1 214,71 F	1 251,15 F	1 276,17 F	1 304,25 F	202,81 euros	205,85 euros	208,94 €
majoration 2ème pers	624,00 F	643,80 F	655,43 F	675,90 F	689,42 F	697,69 F	712,35 F	720,89 F	728,82 F	750,69 F	765,70 F	782,55 F	121,69 euros	123,51 euros	125,36 €
maj pers sup 3ème		858,40 F	873,91 F	901,20 F	919,23 F	930,26 F	949,80 F	961,19 F	971,76 F	1 000,92 F	1 020,94 F	1 043,40 F	162,25 euros	164,68 euros	167,15 €

Séries	dec 1989	dec 1990	dec 1991	dec 1992	dec 1993	dec 1994	dec 1995	dec 1996	dec 1997	dec 1998	dec 1999	dec 2000	dec 2001	dec 2002	dec 2003	juin 2004	dec 2004
alloc, rmi, rmi seul																	
nb allocataires	7 285 970	7 475 360	7 695 846	8 184 953	8 648 936	8 969 643	9 193 768	9 348 780	9 424 474	9 350 352	9 780 097	9 798 137	9 807 030	9 872 478	9 900 648	9 809 289	10 020 319
nb Rmi	324 593	408 241	473 617	558 435	678 448	783 435	820 115	882 047	933 998	969 039	993 075	940 587	916 738	929 268	975 272	1 041 026	1 061 005
nb Rmi seul	172 906	205 293	229 573	262 791	314 966	354 837	361 229	379 585	395 173	397 925	388 398	354 442	339 238	345 560	366 797	393 937	402 120
% rmi/alloc	4,5	5,5	6,2	6,8	7,8	8,7	8,9	9,4	9,9	10,4	10,2	9,6	9,3	9,4	9,9	10,6	10,6
% rmi seul/rmi	53,3	50,3	48,5	47,1	46,4	45,3	44,0	43,0	42,3	41,1	39,1	37,7	37,0	37,2	37,6	37,8	37,9
nb personnes couvertes	630 000	790 000	952 400	1 086 426	1 304 508	1 503 287	1 560 321	1 672 971	1 754 917	1 826 777	1 936 097	1 843 859	1 789 889	1 804 387	1 879 528	1 996 084	2 037 935
Montant moyen du RMI	263 €	267 €	282 €	281 €	280 €	284 €	288 €	293 €	302 €	307 €	321 €	328 €	343 €	354 €	360 €	368 €	369 €

Séries rétrospectives des bénéficiaires du RMI dans les DOM - Caisses d'allocations familiales - source : fichier Fileas

BENEFICIAIRES RMI SELON LE TYPE DE FAMILLE

type de famille	dec 1989	dec 1990	dec 1991	dec 1992	dec 1993	dec 1994	dec 1995	dec 1996	dec 1997	dec 1998	dec 1999	dec 2000	dec 2001	dec 2002	dec 2003	juin 2004	dec 2004
homme seul	16 610	22 927	25 935	27 796	30 330	34 950	36 321	37 823	40 223	43 650	44 481	45 508	46 139	45 355	47 441	50 769	51 597
femme seule	31 712	39 254	43 059	44 193	42 712	44 822	43 925	45 490	47 259	51 188	55 380	58 795	60 336	64 972	68 585	71 072	72 200
couple	23 245	25 863	24 945	24 219	23 313	25 261	24 925	23 355	23 823	23 984	27 315	27 368	28 512	29 328	29 546	31 051	30 783
TOTAL	71 567	88 044	93 939	96 208	96 355	105 033	105 171	106 668	111 305	118 822	127 176	131 671	134 987	139 655	145 572	152 892	154 580

Depuis juin 2001, la construction de la variable "situation familiale au sens du RMI" a été modifiée pour tenir compte de la présence d'un titre de séjour en cours de validité.
Les étrangers couples au sens des prestations familiales, sont décomptés comme isolés au sens du RMI.

BENEFICIAIRES RMI SELON LE NOMBRE DE PERSONNES A CHARGE

au sens du rmi	dec 1989	dec 1990	dec 1991	dec 1992	dec 1993	dec 1994	dec 1995	dec 1996	dec 1997	dec 1998	dec 1999	dec 2000	dec 2001	dec 2002	dec 2003	juin 2004	dec 2004
sans personne	29 247	36 613	40 961	43 002	45 946	52 483	54 528	57 358	61 516	66 157	68 495	69 694	67 772	65 446	67 824	71 641	72 667
1 personne	12 370	15 457	16 592	17 447	18 119	20 031	20 072	20 464	21 490	22 935	24 279	25 336	26 458	28 582	30 150	31 554	31 661
2 personnes	11 068	13 334	14 084	14 805	15 051	16 009	16 188	15 721	16 113	17 097	19 027	20 061	21 609	23 514	24 517	25 497	25 668
3 personnes	7 890	9 859	10 001	9 894	9 161	9 272	8 277	7 764	7 533	7 757	9 336	9 985	11 538	12 980	13 368	13 926	14 053
4 personnes	10 992	6 017	5 941	5 551	4 395	4 155	3 560	3 184	2 888	3 042	3 688	3 933	4 594	5 442	5 661	5 984	6 062
5 personnes		3 430	3 274	2 996	2 114	1 851	1 508	1 326	1 123	1 136	1 408	1 570	1 771	2 144	2 289	2 393	2 472
6 personnes et +		3 334	3 086	2 513	1 569	1 232	1 038	851	642	698	943	1 092	1 245	1 547	1 763	1 897	1 997
TOTAL	71 567	88 044	93 939	96 208	96 355	105 033	105 171	106 668	111 305	118 822	127 176	131 671	134 987	139 655	145 572	152 892	154 580

BENEFICIAIRES RMI SELON LE TYPE DE FAMILLE ET LE NOMBRE DE PERSONNES A CHARGE

Type de famille	dec 1989	dec 1990	dec 1991	dec 1992	dec 1993	dec 1994	dec 1995	dec 1996	dec 1997	dec 1998	dec 1999	dec 2000	dec 2001	dec 2002	dec 2003	juin 2004	dec 2004
couples sans pers.	2 660	2 450	2 485	2 611	2 730	3 243	3 323	3 349	3 674	3 644	4 145	4 019	4 143	4 012	4 128	4 274	4 373
1 personne	4 468	5 259	5 079	5 062	5 361	6 136	6 084	5 642	5 976	6 093	6 657	6 514	6 590	6 662	6 777	7 154	7 060
2 personnes	5 390	6 166	6 254	6 340	6 498	7 260	7 333	6 744	6 915	6 970	7 792	7 790	8 139	8 539	8 656	9 035	8 816
3 personnes	4 191	4 860	4 681	4 448	4 225	4 402	4 297	4 119	4 113	4 080	4 776	4 981	5 346	5 584	5 507	5 879	5 851
4 pers et +	6 536	7 128	6 446	5 758	4 499	4 220	3 888	3 501	3 145	3 197	3 945	4 064	4 294	4 531	4 478	4 709	4 683
femmes seules	9 977	12 198	13 572	13 920	14 429	15 954	16 574	17 890	19 325	20 770	21 155	21 527	19 849	18 779	19 267	19 689	19 945
1 personne	7 702	9 752	11 018	11 756	11 994	13 020	13 069	13 885	14 529	15 761	16 781	17 927	18 521	20 459	21 741	22 717	22 792
2 personnes	5 678	6 943	7 595	8 124	8 158	8 346	8 440	8 544	8 771	9 669	10 942	11 976	12 910	14 296	15 102	15 702	16 077
3 pers et +	7 855	10 361	10 874	10 393	8 131	7 502	5 842	5 171	4 634	4 988	6 502	7 365	9 056	11 438	12 475	12 964	13 386
hommes seuls	16 610	21 965	24 904	26 471	28 787	33 286	34 631	36 119	38 517	41 743	43 195	44 148	43 780	42 655	44 429	47 678	48 349
1 personne	200	446	495	629	764	875	919	937	985	1 081	841	895	1 347	1 461	1 632	1 683	1 809
2 pers et +	300	516	536	696	779	789	771	767	721	826	445	465	1 012	1 239	1 380	1 408	1 439
TOTAL	71 567	88 044	93 939	96 208	96 355	105 033	105 171	106 668	111 305	118 822	127 176	131 671	134 987	139 655	145 572	152 892	154 580

Séries rétrospectives des bénéficiaires du RMI dans les DOM - Caisses d'allocations familiales - source : fichier Fileas

BENEFICIAIRES RMI SELON LA DATE D'OUVERTURE DE DROIT

date comprise entre	dec 1989	dec 1990	dec 1991	dec 1992	dec 1993	dec 1994	déc 1995	déc 1996	déc 1997	déc 1998	déc 1999	déc 2000	déc 2001	déc 2002	déc 2003	juin 2004	déc 2004
1989	71 567	57 570	62 339	53 693	43 939	37 313	30 719	25 717	22 014	19 306	17 409	15 514	11 855	10 722	9 010	8 583	8 207
1990		30 473	16 016	13 477	11 055	9 172	7 526	6 338	5 311	4 757	4 259	3 814	3 307	2 931	2 457	2 291	2 161
1991			15 584	13 986	11 184	9 268	7 513	6 117	5 080	4 392	3 944	3 537	3 034	2 787	2 333	2 227	2 151
1992				15 052	13 210	10 753	8 550	6 764	5 475	4 740	4 212	3 735	3 170	2 906	2 477	2 349	2 259
1993					16 967	15 694	11 874	9 198	7 274	6 219	5 404	4 670	4 013	3 718	3 103	2 920	2 847
1994						22 833	17 468	12 901	10 010	8 263	7 238	6 226	5 221	4 906	4 041	3 828	3 674
1995							21 521	16 270	11 898	9 529	8 140	6 886	5 774	5 365	4 470	4 199	4 014
1996								23 363	16 806	12 680	10 424	8 531	6 926	6 396	5 240	4 952	4 706
1997									27 437	20 171	15 649	12 408	10 028	9 263	7 508	7 056	6 714
1998										28 765	21 666	16 142	13 006	11 900	9 373	8 805	8 337
1999											28 831	21 483	17 068	15 635	12 058	11 181	10 538
2000												28 725	22 972	20 834	15 142	14 045	13 045
2001													28 610	25 847	17 933	16 281	14 912
2002														28 538	22 128	19 599	17 711
2003															28 299	25 207	22 023
1er trimestre 2004																11 384	9 932
2e trimestre 2004																7 985	6 935
3e trimestre 2004																	6 871
4e trimestre 2004																	7 543
TOTAL	71 567	88 043	93 939	96 208	96 355	105 033	105 171	106 668	111 305	118 822	127 176	131 671	134 984	139 655	145 572	152 892	154 580

BENEFICIAIRES DU RMI SELON L'AGE DE L'ALLOCATAIRE

âge de l'allocataire	dec 1989	dec 1990	dec 1991	dec 1992	dec 1993	dec 1994	déc 1995	déc 1996	déc 1997	déc 1998	déc 1999	déc 2000	déc 2001	déc 2002	déc 2003	juin 2004	déc 2004
moins de 25 ans	6 300	6 912	6 697	6 486	6 224	5 888	5 523	4 886	4 796	5 161	5 760	6 261	6 576	7 417	7 716	7 689	7 842
de 25 à 29 ans	17 398	21 635	22 886	22 751	22 738	24 972	24 567	24 499	25 262	26 062	25 885	24 911	23 980	23 482	22 922	24 184	23 743
de 30 à 34 ans	11 539	14 755	16 441	17 558	17 731	19 790	20 374	20 655	21 442	22 905	24 365	24 210	24 656	25 148	25 137	26 313	25 881
de 35 à 39 ans	8 998	11 168	12 038	12 400	12 020	13 467	13 656	14 257	15 262	17 181	19 616	20 949	22 910	24 633	25 875	27 111	27 173
de 40 à 44 ans	7 279	9 102	9 753	10 041	10 085	10 961	11 160	11 726	12 448	13 646	15 273	16 585	18 559	20 419	22 109	23 819	24 514
de 45 à 49 ans	6 943	8 068	8 362	8 482	8 524	9 257	9 559	10 042	10 639	11 590	12 817	13 713	15 494	16 791	18 122	18 981	19 634
de 50 à 54 ans	6 698	7 892	8 087	8 034	8 002	8 456	8 304	8 512	8 846	9 285	10 024	10 939	10 477	10 370	11 583	12 361	12 801
de 55 à 59 ans	4 866	6 166	6 745	7 128	7 361	7 961	7 869	7 864	8 020	8 094	8 267	8 584	7 609	7 007	7 521	7 869	8 315
de 60 à 64 ans	1 329	2 049	2 535	2 852	3 092	3 551	3 410	3 512	3 798	4 021	4 292	4 549	3 659	3 301	3 423	3 464	3 587
65 ans et plus	217	297	395	476	588	730	749	715	792	877	877	970	1 064	1 087	1 164	1 101	1 090
TOTAL	71 567	88 044	93 939	96 208	96 365	105 033	105 171	106 668	111 305	118 822	127 176	131 671	134 984	139 655	145 572	152 892	154 580

Séries rétrospectives des bénéficiaires du RMI dans les DOM - Caisses d'allocations familiales - source : fichier Fileas

forfait logement	dec 1989	dec 1990	dec 1991	dec 1992	dec 1993	dec 1994	dec 1995	dec 1996	dec 1997	dec 1998	dec 1999	dec 2000	dec 2001	dec 2002	dec 2003	juin 2004	dec 2004
forfait sans alloc.log			76 519	78 720	77 601	82 543	81 480	81 730	83 680	86 739	89 435	90 158	88 557	87 422	91 383	94605	94612
forfait avec alloc.log			12 645	14 793	15 278	18 458	19 697	21 559	24 080	27 597	32 466	36 004	40 472	45 907	50 519	54443	55913
sans forfait			4 775	2 695	3 476	4 032	3 994	3 379	3 545	4 486	5 275	5 509	5 958	6 326	3 670	3844	4055
TOTAL			93 939	96 208	96 355	105 033	105 171	106 668	111 305	118 822	127 176	131 671	134 987	139 655	145 572	152 892	154 580

barèmes	1.1.90	1.1.91	1.1.92	1.1.93	1.1.94	1.1.95	1.1.96	1.1.97	1.1.98	1.1.99	1.1.2000	1.1.2001	1.1.2002	1.1.2003	1.1.04
alloc personne seule	1 664,00 F	1 716,80 F	1 747,83 F	1 802,41 F	1 838,46 F	1 860,52 F	1 899,60 F	1 922,39 F	1 943,53 F	2 001,84 F	2 041,88 F	2 269,40 F	bareme	411,70 €	417,88 €
majoration 1ere pers	832,00 F	858,40 F	873,91 F	901,20 F	919,23 F	930,26 F	949,80 F	961,19 F	971,76 F	1 000,92 F	1 020,94 F	1 134,70 F	idem	205,85 €	208,94 €
majoration 2ème pers	499,20 F	515,04 F	524,34 F	540,72 F	551,53 F	558,15 F	569,88 F	576,71 F	583,05 F	600,55 F	612,56 F	680,82 F	métropole	123,51 €	125,36 €
maj pers sup 3ème		686,72 F	699,13 F	720,96 F	735,38 F	744,20 F	759,84 F	768,95 F	777,41 F	800,73 F	816,75 F	907,76 F		164,68 €	167,15 €

Séries	dec 1989	dec 1990	dec 1991	dec 1992	dec 1993	dec 1994	dec 1995	dec 1996	dec 1997	dec 1998	dec 1999	dec 2000	dec 2001	dec 2002	dec 2003	juin 2004	dec 2004
alloc, rmi, rmi seul																	
nb allocataires	247 925	264 152	277 280	289 119	302 427	321 001	332 430	347 102	360 862	362 709	384 353	393 311	404 159	411 560	422 148	430 523	434 601
nb Rmi	71 567	88 044	93 939	96 208	96 355	105 033	105 171	106 668	111 305	118 822	127 176	131 671	134 987	139 655	145 572	152 892	154 580
nb Rmi seul	31 004	39 899	43 870	45 492	47 876	53 209	54 342	55 907	58 632	61 810	62 543	62 630	59 934	57 078	58 220	61 332	61 770
% rmi/alloc	28,9	33,3	33,9	33,3	31,9	32,7	31,6	30,7	30,8	32,8	33,1	33,5	33,4	33,9	34,5	35,5	35,6
% rmi seul/rmi	43,3	45,3	46,7	47,3	49,7	50,7	51,7	52,4	52,7	52,0	49,2	47,6	44,4	40,9	40,0	40,1	40,0
nb personnes couvertes	207 000	249 165	254 550	251 212	233 969	244 173	235 975	230 160	232 762	245 578	272 802	285 265	303 325	326 433	340 371	356 951	360 579
montant moyen du RMI		249 €	249 €	240 €	242 €	246 €	247 €	248 €	250 €	252 €	268 €	272 €	304 €	362 €	362 €	370 €	371 €

**Caisses d'Allocations Familiales
de Métropole**

Tableaux détaillés du RMI

Bénéficiaires du RMI au 31 décembre 2004

Caisses d'Allocations Familiales - Métropole -

TABLEAU 950 BENEFCIAIRES RMI SELON LA SITUATION FAMILIALE ET LE NOMBRE DE PERSONNES A CHARGE

type de famille	sans personne	1 personne	2 personnes	3 personnes	4 personnes	5 personnes	6 + personnes	total
homme seul	405 115	10 917	3 972	1 499	551	211	144	422 409
femme seule	216 957	122 441	69 768	30 404	11 073	3 570	1 432	455 645
couple	39 943	45 124	42 577	28 916	15 038	6 669	4 684	182 951
TOTAL	662 015	178 482	116 317	60 819	26 662	10 450	6 260	1 061 005

TABLEAU 951 BENEFCIAIRES RMI SELON LE MONTANT MENSUEL DU RMI

Montants mensuels versés	homme seul	femme seule	couples seuls	isolés 1 ou 2 pers	couples 1 ou 2 pers	isolés 3 pers et +	couples 3 pers et +	TOTAL
inférieur à 50 Euros	4 497	4 689	1 427	8 741	4 089	2 085	1 008	26 536
de 50 à 99 Euros	5 918	6 297	1 695	6 751	3 771	4 677	2 621	31 730
de 100 à 149 Euros	6 165	6 453	3 887	7 866	3 676	2 376	2 540	32 963
de 150 à 199 Euros	5 858	5 702	1 159	6 413	3 241	11 152	2 508	36 033
de 200 à 249 Euros	6 160	6 425	1 366	7 288	5 903	4 091	1 795	33 028
de 250 à 299 Euros	7 487	7 316	1 083	8 708	2 226	2 918	1 614	31 352
de 300 à 349 Euros	8 006	6 205	1 062	8 043	2 925	3 443	1 445	31 129
de 350 à 399 Euros	322 133	163 976	1 153	35 190	2 257	7 590	1 853	534 152
de 400 à 449 Euros	38 868	9 878	1 124	53 269	2 041	2 986	1 531	109 697
de 450 à 499 Euros	0	0	1 066	8 636	22 276	1 158	7 305	40 441
de 500 à 549 Euros	19	12	22 756	43 259	1 920	2 321	16 923	87 210
de 550 à 599 Euros	1	1	166	7 299	3 147	920	3 557	15 091
600 Euros et plus	3	3	1 999	5 635	30 229	3 167	10 607	51 643
TOTAL	405 115	216 957	39 943	207 098	87 701	48 884	55 307	1 061 005

TABLEAU 952 Montants moyens de RMI, assiettes ressources moyennes, montants moyens d'aide au logement, de prestations légales

	bénéficiaires RMI	montant moyen RMI	revenus moyens	montant moyen log	montant (1) moyen prest
couple sans personne à charge.	39 943	413 €	122 €	170 €	600 €
couple avec 1 personne à charge	45 124	434 €	205 €	207 €	739 €
couple avec 2 personnes à charge	42 577	459 €	307 €	239 €	903 €
couple avec 3 personnes à charge	28 916	446 €	489 €	268 €	1 151 €
couple avec 4 pers. à charge ou +	26 391	491 €	733 €	309 €	1 533 €
femme sans conjoint ni pers à charge	216 957	333 €	37 €	110 €	445 €
femme sans conjoint avec 1 pers.	122 441	393 €	138 €	224 €	667 €
femme sans conjoint avec 2 pers.	69 768	374 €	258 €	271 €	837 €
femme sans conjoint avec 3 pers. ou +	46 479	286 €	595 €	317 €	1 223 €
homme sans conjointe ni pers à charge	405 115	353 €	19 €	84 €	437 €
homme sans conjointe avec 1 pers.	10 917	421 €	114 €	192 €	667 €
homme sans conjointe avec 2 pers. ou +	6 377	368 €	370 €	261 €	990 €
ensemble	1 061 005	369 €	134 €	155 €	616 €

(1) il s'agit du montant moyen mensuel toutes prestations (y compris RMI)

source : fichier Fileas

TABLEAU 953 BENEFICIAIRES RMI SELON L'EXISTENCE DE RESSOURCES AUTRES QUE CELLES VERSEES PAR LA CAF

bénéficiaire du RMI et :	homme seul	femme seule	couples seuls	isolés 1 ou 2 pers	couples 1 ou 2 pers	isolés 3 pers et +	couples 3 pers et +	TOTAL
Ayant des revenus extérieurs								
RMI + prest + revenus	35 447	34 204	13 392	84 520	37 389	15 834	22 855	243 641
RMI + revenus	48 649	29 717	5 533	7 752	4 005	76	168	95 900
Sans revenus extérieurs								
RMI + prest	118 935	72 117	12 979	104 361	41 857	32 861	32 123	415 233
RMI seul	202 084	80 919	8 039	10 465	4 450	113	161	306 231
TOTAL	405 115	216 957	39 943	207 098	87 701	48 884	55 307	1 061 005

TABLEAU 954 BENEFICIAIRES RMI SELON LA DATE D'OUVERTURE DE DROIT ET L' AGE DE L' ALLOCATAIRE

date d'ouverture de droit	moins de 25 ans	de 25 à 29 ans	de 30 à 39 ans	de 40 à 49 ans	de 50 à 59 ans	60 ans et plus	âge inconnu	TOTAL
12.88 et 1989	1	17	1 406	11 489	10 810	2 833	0	26 556
1990	1	13	1 926	4 398	4 078	1 106	0	11 522
1991	6	14	2 907	4 464	4 522	1 171	0	13 084
1992	3	78	4 178	5 378	5 810	1 379	0	16 826
1993	6	190	5 868	6 766	6 834	1 657	0	21 321
1994	14	313	7 765	7 654	7 989	1 848	1	25 584
1995	20	506	8 916	8 250	8 276	1 742	1	27 711
1996	71	808	11 620	9 768	9 497	1 941	0	33 705
1997	151	1 169	14 984	12 190	11 058	2 148	0	41 700
1998	350	1 690	18 416	13 862	11 885	2 255	0	48 458
1999	683	2 189	21 794	15 116	11 971	2 319	2	54 074
2000	1 189	8 436	20 739	16 645	12 292	2 319	1	61 621
2001	2 095	14 493	26 261	20 513	14 065	2 417	1	79 845
2002	3 839	25 723	37 224	27 259	17 129	2 540	2	113 716
2003	8 164	50 013	58 347	40 393	23 195	3 150	4	183 266
1er trimestre 2004	3 908	24 050	27 950	18 037	9 710	1 154	1	84 810
2ème trimestre 2004	3 647	19 427	18 748	12 173	7 030	1 009	1	62 035
3ème trimestre 2004	4 207	22 860	19 360	12 800	6 752	933	4	66 916
4ème trimestre 2004	5 236	33 169	23 703	15 767	8 723	1 536	83	88 217
date inconnue	2	8	11	10	7	0	0	38
TOTAL	33 593	205 166	332 123	262 932	191 633	35 457	101	1 061 005

TABLEAU 955 BENEFICIAIRES DU RMI SELON L'AGE DE L'ALLOCATAIRE ET LA SITUATION DE FAMILLE

âge de l'allocataire	homme seul	femme seule	couples seuls	isolés 1 ou 2 pers	couples 1 ou 2 pers	isolés 3 pers et +	couples 3 pers et +	TOTAL
moins de 25 ans	43	481	2 548	13 115	15 251	332	1 823	33 593
de 25 à 29 ans	96 198	50 955	7 540	26 816	14 166	3 219	6 272	205 166
de 30 à 34 ans	74 593	29 547	4 548	34 748	13 968	9 386	11 235	178 025
de 35 à 39 ans	59 027	20 403	2 997	34 614	11 233	13 013	12 811	154 098
de 40 à 44 ans	49 302	19 050	2 927	34 903	10 012	11 981	10 271	138 446
de 45 à 49 ans	43 333	23 184	3 900	31 520	9 014	7 209	6 326	124 486
de 50 à 54 ans	38 880	30 304	5 806	20 968	7 242	2 890	3 765	109 855
de 55 à 59 ans	30 874	28 451	6 343	8 706	4 712	726	1 966	81 778
de 60 à 64 ans	10 862	11 767	2 581	1 507	1 683	108	673	29 181
65 ans et plus	1 968	2 788	744	185	408	19	164	6 276
âge non connu	35	27	9	16	12	1	1	101
TOTAL	405 115	216 957	39 943	207 098	87 701	48 884	55 307	1 061 005

source : fichier Fileas

TABLEAU 956 BENEFICIAIRES RMI SELON LES PRESTATIONS PERÇUES

Nature des prestations perçues		total allocataires	bénéficiaires RMI	ratio 1 en %	ratio 2 en %
ENTRETIEN DES ENFANTS					
allocations familiales	A.F.	4 061 650	203 671	5,0	19,2
majorations pour âge plus de 11ans	Maj11	1 534 995	87 055	5,7	8,2
majorations pour âge plus de 16ans	Maj16	625 129	39 330	6,3	3,7
complément familial	C.F.	791 628	70 279	8,9	6,6
allocation de rentrée scolaire	A.R.S.	2 674 881	262 995	9,8	24,8
NAISSANCE JEUNE ENFANT					
prestation accueil jeune enfant	P.A.J.E.	726 318	31 478	4,3	3,0
allocation jeune enfant	A.P.J.E.	619 428	38 230	6,2	3,6
allocation parentale d'éducation	A.P.E.	368 097	2 334	0,6	0,2
allocation de garde à domicile	A.G.E.D.	45 417	5	0,0	0,0
aide à la famille pour emploi assist, maternelle	A.F.E.A.M.A.	545 513	1 170	0,2	0,1
MONOPARENTALITE					
allocation de parent isolé	A.P.I.	174 472	2 491	1,4	0,2
allocation de soutien familial	A.S.F.	565 794	119 556	21,1	11,3
LOGEMENT					
allocation de logement familial	A.L.F.	1 078 549	125 005	11,6	11,8
allocation de logement social	A.L.S.	2 046 613	174 198	8,5	16,4
aide personnalisée au logement	A.P.L.	2 484 430	293 997	11,8	27,7
INVALIDITE					
allocation d'éducation spéciale	A.E.S.	115 959	10 796	9,3	1,0
allocation présence parentale	A.P.P.	3 366	0	0,0	0,0
allocation adultes handicapés	A.A.H.	726 967	2 579	0,4	0,2
complément adultes handicapés	CAAH	155 475	171	0,1	0,0
PRECARITE					
revenu minimum d'insertion SEUL	R.M.I. seul	402 120	402 120	100,0	37,9
revenu minimum d'activité	R.M.A.	479	189		

Ratio 1 : proportion de bénéficiaires du Rmi parmi les bénéficiaires de la prestation (ex : parmi les bénéficiaires des allocations familiales en métropole, 5 % perçoivent le RMI).

Ratio 2 : proportion de bénéficiaires du RMI et d'une prestation parmi l'ensemble des bénéficiaires du RMI (ex : 19,2% des bénéficiaires du RMI en métropole perçoivent les allocations familiales).

TABLEAU 957 BENEFICIAIRES SELON LE NOMBRE D'ENFANTS AU SENS DES PRESTATIONS FAMILIALES ET AU SENS DU RMI

au sens du RMI	au sens des prestations familiales							total
	ss enfant	1 enfant	2 enfants	3 enfants	4 enfants	5 enfants	6 enfts et +	
sans personne	659 597	2 131	265	21	1	0	0	662 015
1 personne	18 837	157 710	1 863	67	5	0	0	178 482
2 personnes	2 578	13 848	99 113	753	22	3	0	116 317
3 personnes	285	2 599	8 286	49 131	490	24	4	60 819
4 personnes	26	301	1 654	3 906	20 552	210	13	26 662
5 personnes	3	21	235	841	1 773	7 443	134	10 450
6 personnes et +	3	0	16	119	477	933	4 712	6 260
TOTAL	681 329	176 610	111 432	54 838	23 320	8 613	4 863	1 061 005

TABLEAU 958 BENEFICIAIRES SELON LA SITUATION FAMILIALE AU SENS DES PRESTATIONS FAMILIALES ET AU SENS DU RMI

au sens du RMI	au sens des prestations familiales		
	isolés	couples	total
isolés	857 125	20 929	878 054
couples	994	181 957	182 951
TOTAL	858 119	202 886	1 061 005

La construction de la variable "situation familiale au sens du RMI" a été modifiée pour tenir compte de la présence d'un titre de séjour
Pour être considérés comme couples au sens du RMI, les deux membres d'un couple étranger doivent justifier d'un titre de séjour en cours de validité.

TABLEAU 959 FORFAIT LOGEMENT ET SITUATION FAMILIALE

	forfait	forfait	sans	total
	sans al.log.	avec al.log.	forfait	
isolés sans pers à charge	306 863	260 083	55 126	622 072
isolés + 1 personne	26 771	101 537	5 050	133 358
isolés + 2 personnes	10 423	60 392	2 925	73 740
isolés 3 personnes+	5 325	41 296	2 263	48 884
SOUS TOTAL ISOLEES	<i>349 382</i>	<i>463 308</i>	<i>65 364</i>	<i>878 054</i>
couples sans pers à charge	11 136	25 712	3 095	39 943
couples + 1 personne	9 772	31 510	3 842	45 124
couples + 2 personnes	7 217	30 989	4 371	42 577
couples 3 personnes+	7 409	41 681	6 217	55 307
SOUS TOTAL COUPLES	<i>35 534</i>	<i>129 892</i>	<i>17 525</i>	<i>182 951</i>
ENSEMBLE	384 916	593 200	82 889	1 061 005

TABLEAU 960 NOMBRE D'INTERESSEMENTS

	homme	femme	couples		total des interessesments
	sans conjoint		1 intéres.	2 intéres.	
- cas général	34 538	42 812	22 262	4 572	104 184
- contrat emploi solidarité	4 715	7 944	5 688	596	18 943
- créateur d'entreprise	98	68	74	13	253
- prolongation préfet	2 109	4 494	2 468	213	9 284
ENSEMBLE	41 460	55 318	30 492	5 394	132 664

lecture : parmi les couples, 2 422 bénéficiaires du RMI ont 2 intéressements

TABLEAU 961 : intéressement

Type de famille	avec intéressement		sans intéressement	
	bénéficiaires	montant	bénéficiaires	montant
	Rmi	moyen Rmi	Rmi	moyen Rmi
couples sans pers.	7 146	319 €	32 797	434 €
1 personne	9 010	340 €	36 114	458 €
2 personnes	8 129	359 €	34 448	483 €
3 personnes	4 991	332 €	23 925	470 €
4 pers et +	3 913	350 €	22 478	515 €
femmes seules	25 541	274 €	191 416	341 €
1 personne	18 142	283 €	104 299	412 €
2 personnes	8 393	277 €	61 375	388 €
3 pers et +	3 242	236 €	43 237	290 €
hommes seuls	39 693	281 €	365 422	361 €
1 personne	1 137	301 €	9 780	435 €
2 pers et +	630	286 €	5 747	377 €
ensemble	129 967	294 €	931 038	379 €

source : fichier Fileas

TABLEAU 962 PERSONNES A CHARGE SELON LEUR AGE ET LA SITUATION FAMILIALE

âge des personnes à charge	Isolés avec			Couples avec			TOTAL
	1 personne	2 personnes	3 pers et +	1 personne	2 personnes	3 pers et +	
moins de 1an	2 310	1 396	1 433	7 022	5 933	7 595	25 689
1 an	1 822	1 400	1 574	6 915	6 516	8 443	26 670
2 ans	1 350	1 427	1 607	4 712	6 662	9 067	24 825
3 ans	11 907	8 720	7 185	3 503	7 180	10 505	49 000
4 ans	10 743	8 683	7 770	2 393	6 521	11 352	47 462
5 ans	8 453	8 797	8 053	1 535	5 567	11 513	43 918
6 ans	7 386	8 945	8 611	1 259	4 707	11 728	42 636
7 ans	6 628	8 865	9 172	986	4 155	12 047	41 853
8 ans	5 820	8 713	9 667	913	3 570	11 832	40 515
9 ans	5 542	8 365	10 209	800	3 262	11 788	39 966
10 ans	5 386	7 868	10 328	822	2 911	11 669	38 984
11 ans	5 346	7 785	10 260	870	2 867	11 313	38 441
12 ans	5 628	7 623	10 649	990	2 734	11 312	38 936
13 ans	5 704	7 684	10 236	1 052	2 728	10 758	38 162
14 ans	5 941	7 537	9 916	1 169	2 779	10 144	37 486
15 ans	6 188	7 253	9 752	1 252	2 653	9 490	36 588
16 ans	6 501	7 096	8 991	1 459	2 631	8 700	35 378
17 ans	6 529	6 479	8 043	1 646	2 509	7 735	32 941
18 ans	6 126	5 854	7 078	1 553	2 419	6 653	29 683
19 ans	5 348	4 754	5 714	1 456	1 997	5 508	24 777
20 ans	4 641	4 255	5 192	1 169	1 749	4 508	21 514
21 ans	3 205	3 103	3 864	843	1 241	3 351	15 607
22 ans	2 882	2 444	2 979	776	1 062	2 495	12 638
23 ans	2 333	1 854	2 171	633	867	1 922	9 780
24 ans	1 762	1 423	1 590	482	628	1 404	7 289
Total personnes à charge	135 481	148 323	172 044	46 210	85 848	212 832	800 738

Ce tableau tente d'approcher l'âge des personnes à charge. Ce tableau dénombre tous les enfants présents dans le fichier FILEAS

qu'ils soient ou non à charge au sens du RMI (ex : enfants placés sans maintien des liens affectifs à charge au sens des AF et non à charge au sens RMI).

TABLEAU 963 : SYNTHSE BENEFICIAIRES RMI (caf de métropole)

	résultats déc 2004
nombre d'allocataires FILEAS au 31 décembre 2004	10 020 319
beneficiaires du RMI	1 061 005
beneficiaires du RMI seul	402 120
<i>proportion beneficiaires Rmi / allocataires</i>	10,6%
<i>proportion beneficiaires Rmi - seul / RMI</i>	37,9%
nombre de personnes couvertes par le RMI	2 037 935
<i>nombre moyen de personnes couvertes</i>	1,92
<i>montant moyen du RMI au titre de décembre 2004</i>	369 €
<i>revenus moyens pris en compte dans l'assiette ressources</i>	134 €
Nombre d'allocataires pour lesquels le RMI n'est pas versé (montant calculé inférieur au seuil de versement)	2 435
- <i>allocataires sans prestation</i>	619
- <i>allocataires qui perçoivent au moins une prestation</i>	1 816

Caisses d'Allocations Familiales des Départements d'Outre-Mer

Tableaux détaillés du RMI

Bénéficiaires du RMI au 31 décembre 2004 Caisses d'Allocations Familiales - DOM -

TABLEAU 950 BENEFCIAIRES RMI SELON LA SITUATION FAMILIALE ET LE NOMBRE DE PERSONNES A CHARGE

type de famille	sans personne	1 personne	2 personnes	3 personnes	4 personnes	5 personnes	6 + personnes	total
homme seul	48 349	1 809	775	353	161	73	77	51 597
femme seule	19 945	22 792	16 077	7 849	3 343	1 311	883	72 200
couple	4 373	7 060	8 816	5 851	2 558	1 088	1 037	30 783
TOTAL	72 667	31 661	25 668	14 053	6 062	2 472	1 997	154 580

TABLEAU 951 BENEFCIAIRES RMI SELON LE MONTANT MENSUEL DU RMI

Montants mensuels versés	homme seul	femme seule	couples seuls	isolés 1 ou 2 pers	couples 1 ou 2 pers	isolés 3 pers et +	couples 3 pers et +	TOTAL
inférieur à 50 Euros	365	337	91	5 221	572	694	133	7 413
de 50 à 99 Euros	330	471	124	1 168	774	974	386	4 227
de 100 à 149 Euros	456	509	593	1 102	744	898	269	4 571
de 150 à 199 Euros	372	399	113	1 576	828	797	435	4 520
de 200 à 249 Euros	482	415	117	810	1 110	1 733	558	5 225
de 250 à 299 Euros	497	514	152	3 145	388	2 100	349	7 145
de 300 à 349 Euros	421	392	95	3 170	608	604	252	5 542
de 350 à 399 Euros	44 224	16 509	101	6 142	356	1 184	346	68 862
de 400 à 449 Euros	1 202	398	116	9 731	341	640	272	12 700
de 450 à 499 Euros	0	0	72	685	2 976	993	1 293	6 019
de 500 à 549 Euros	0	1	2 712	6 589	819	1 387	1 049	12 557
de 550 à 599 Euros	0	0	16	1 031	976	412	985	3 420
600 Euros et plus	0	0	71	1 083	5 384	1 634	4 207	12 379
TOTAL	48 349	19 945	4 373	41 453	15 876	14 050	10 534	154 580

TABLEAU 952 Montants moyens de RMI, assiettes ressources moyennes, montants moyens d'aide au logement, de prestations légales

	bénéficiaires RMI	montant moyen RMI	revenus moyens	montant moyen log	montant (1) moyen prest
couple sans personne à charge.	4 373	411 €	118 €	87 €	510 €
couple avec 1 personne à charge	7 060	421 €	211 €	111 €	626 €
couple avec 2 personnes à charge	8 816	456 €	300 €	132 €	770 €
couple avec 3 personnes à charge	5 851	492 €	432 €	152 €	999 €
couple avec 4 pers. à charge ou +	4 683	564 €	670 €	192 €	1 435 €
femme sans conjoint ni pers à charge	19 945	340 €	28 €	56 €	399 €
femme sans conjoint avec 1 pers.	22 792	340 €	189 €	129 €	629 €
femme sans conjoint avec 2 pers.	16 077	328 €	303 €	173 €	781 €
femme sans conjoint avec 3 pers. ou +	13 386	342 €	569 €	216 €	1 169 €
homme sans conjointe ni pers à charge	48 349	358 €	11 €	25 €	383 €
homme sans conjointe avec 1 pers.	1 809	420 €	111 €	80 €	591 €
homme sans conjointe avec 2 pers. ou +	1 439	421 €	361 €	110 €	900 €
ensemble	154 580	371 €	187 €	99 €	630 €

(1) il s'agit du montant moyen mensuel toutes prestations (y compris RMI)

source : fichier Fileas

TABLEAU 953 BENEFICIAIRES RMI SELON L'EXISTENCE DE RESSOURCES AUTRES QUE CELLES VERSEES PAR LA CAF

bénéficiaire du RMI et :	homme seul	femme seule	couples seuls	isolés 1 ou 2 pers	couples 1 ou 2 pers	isolés 3 pers et +	couples 3 pers et +	TOTAL
Ayant des revenus extérieurs								
RMI + prest + revenus	793	1 117	728	8 825	6 608	2 450	3 928	24 449
RMI + revenus	4 196	2 472	1 015	485	429	14	17	8 628
Sans revenus extérieurs								
RMI + prest	5 473	4 623	1 006	30 687	8 446	11 545	6 581	68 361
RMI seul	37 887	11 733	1 624	1 456	393	41	8	53 142
TOTAL	48 349	19 945	4 373	41 453	15 876	14 050	10 534	154 580

TABLEAU 954 BENEFICIAIRES RMI SELON LA DATE D'OUVERTURE DE DROIT ET L' AGE DE L' ALLOCATAIRE

date d'ouverture de droit	moins de 25 ans	de 25 à 29 ans	de 30 à 39 ans	de 40 à 49 ans	de 50 à 59 ans	60 ans et plus	âge inconnu	TOTAL
12.88 et 1989	0	8	682	4 083	2 729	705	0	8 207
1990	1	7	577	935	501	140	0	2 161
1991	0	14	690	871	462	114	0	2 151
1992	1	23	846	811	445	133	0	2 259
1993	2	43	1 088	1 053	530	131	0	2 847
1994	4	63	1 507	1 256	691	153	0	3 674
1995	4	103	1 671	1 390	690	156	0	4 014
1996	10	184	1 965	1 591	793	163	0	4 706
1997	30	300	2 829	2 266	1 081	207	1	6 714
1998	92	489	3 558	2 801	1 178	219	0	8 337
1999	218	773	4 507	3 375	1 406	259	0	10 538
2000	487	1 941	4 804	3 828	1 638	347	0	13 045
2001	767	2 693	5 038	4 118	1 881	415	0	14 912
2002	1 254	3 682	5 955	4 370	1 964	486	0	17 711
2003	1 908	5 086	7 257	4 946	2 357	469	0	22 023
1er trimestre 2004	651	2 387	3 610	2 244	870	170	0	9 932
2ème trimestre 2004	669	1 820	2 220	1 464	634	128	0	6 935
3ème trimestre 2004	829	1 929	2 046	1 344	596	127	0	6 871
4ème trimestre 2004	915	2 198	2 203	1 402	670	153	1	7 542
date inconnue	0	0	1	0	0	0	0	1
TOTAL	7 842	23 743	53 054	44 148	21 116	4 675	2	154 580

TABLEAU 955 BENEFICIAIRES DU RMI SELON L'AGE DE L'ALLOCATAIRE ET LA SITUATION DE FAMILLE

âge de l'allocataire	homme seul	femme seule	couples seuls	isolés 1 ou 2 pers	couples 1 ou 2 pers	isolés 3 pers et +	couples 3 pers et +	TOTAL
moins de 25 ans	2	19	122	5 420	1 674	383	222	7 842
de 25 à 29 ans	9 180	3 731	430	6 173	1 912	1 430	887	23 743
de 30 à 34 ans	9 064	2 656	344	6 660	2 578	2 582	1 997	25 881
de 35 à 39 ans	9 025	2 154	335	6 766	2 625	3 580	2 688	27 173
de 40 à 44 ans	7 758	2 112	404	6 220	2 313	3 321	2 386	24 514
de 45 à 49 ans	6 221	2 669	573	5 024	1 911	1 894	1 342	19 634
de 50 à 54 ans	3 441	2 428	804	3 236	1 578	651	663	12 801
de 55 à 59 ans	2 321	2 382	807	1 520	883	165	237	8 315
de 60 à 64 ans	1 029	1 316	432	377	321	38	74	3 587
65 ans et plus	306	478	122	57	81	6	38	1 088
âge non connu	2	0	0	0	0	0	0	2
TOTAL	48 349	19 945	4 373	41 453	15 876	14 050	10 534	154 580

TABEAU 956 BENEFICIAIRES RMI SELON LES PRESTATIONS PERCUES

Nature des prestations perçues		total allocataires	bénéficiaires RMI	ratio 1 en %	ratio 2 en %
ENTRETIEN DES ENFANTS					
allocations familiales	A.F.	258 327	71 624	27,7	46,3
majorations pour âge plus de 11ans	Maj11	91 928	27 229	29,6	17,6
majorations pour âge plus de 16ans	Maj16	56 165	16 036	28,6	10,4
complément familial	C.F.	35 515	13 081	36,8	8,5
allocation de rentrée scolaire	A.R.S.	168 027	56 961	33,9	36,8
NAISSANCE JEUNE ENFANT					
prestation accueil jeune enfant	P.A.J.E.	29 752	6 495	21,8	4,2
allocation jeune enfant	A.P.J.E.	39 000	12 852	33,0	8,3
allocation parentale d'éducation	A.P.E.	5 130	170	3,3	0,1
allocation de garde à domicile	A.G.E.D.	228	0	0,0	0,0
aide à la famille pour emploi assist, maternelle	A.F.E.A.M.A.	1 644	16	1,0	0,0
MONOPARENTALITE					
allocation de parent isolé	A.P.I.	20 969	6 289	30,0	4,1
allocation de soutien familial	A.S.F.	87 989	37 011	42,1	23,9
LOGEMENT					
allocation de logement familial	A.L.F.	108 683	41 886	38,5	27,1
allocation de logement social	A.L.S.	57 723	14 027	24,3	9,1
INVALIDITE					
allocation d'éducation spéciale	A.E.S.	4 820	1 782	37,0	1,2
allocation présence parentale	A.P.P.	38	0	0,0	0,0
allocation adultes handicapés	A.A.H.	26 021	298	1,1	0,2
complément adultes handicapés	CAAH	2 773	17	0,6	0,0
PRECARITE					
revenu minimum d'insertion SEUL	R.M.I. seul	61 770	61 770	100,0	40,0
allocation de solidarité	R.S.O.	9 124			
revenu minimum d'activité	R.M.A.	41	20		

Ratio 1 : proportion de bénéficiaires du Rmi parmi les bénéficiaires de la prestation (ex : parmi les bénéficiaires des allocations familiales des Dom, 27,7% perçoivent le RMI).

Ratio 2 : proportion de bénéficiaires du RMI et d'une prestation parmi l'ensemble des bénéficiaires du RMI (ex : 46,3% des bénéficiaires du RMI des Dom perçoivent les allocations familiales).

TABEAU 957 BENEFICIAIRES SELON LE NOMBRE D'ENFANTS AU SENS DES PRESTATIONS FAMILIALES ET AU SENS DU RMI

au sens du RMI	au sens des prestations familiales							
	ss enfant	1 enfant	2 enfants	3 enfants	4 enfants	5 enfants	6 enfants	total
sans personne	72 277	334	47	9	0	0	0	72 667
1 personne	3 782	27 498	350	28	2	0	1	31 661
2 personnes	747	3 579	21 078	249	15	0	0	25 668
3 personnes	94	754	2 503	10 558	138	6	0	14 053
4 personnes	4	89	476	1 179	4 234	74	6	6 062
5 personnes	0	7	49	263	540	1 583	30	2 472
6 personnes et +	0	0	3	43	131	300	1 520	1 997
TOTAL	76 904	32 261	24 506	12 329	5 060	1 963	1 557	154 580

TABEAU 958 BENEFICIAIRES SELON LA SITUATION FAMILIALE AU SENS DES PRESTATIONS FAMILIALES ET AU SENS DU RMI

au sens du RMI	au sens des prestations familiales		
	isolés	couples	total
isolés	121 197	2 600	123 797
couples	85	30 698	30 783
TOTAL	121 282	33 298	154 580

La construction de la variable "situation familiale au sens du RMI" a été modifiée pour tenir compte de la présence d'un titre de séjour Pour être considérés comme couples au sens du RMI, les deux membres d'un couple étranger doivent justifier d'un titre de séjour en cours de validité.

Résultats au 31 décembre 2004

TABLEAU 959 FORFAIT LOGEMENT ET SITUATION FAMILIALE

	forfait	forfait	sans	total
	sans al.log.	avec al.log	forfait	
isolés sans pers à charge	54 715	11 788	1 791	68 294
isolés + 1 personne	12 226	11 767	608	24 601
isolés + 2 personnes	6 713	9 701	438	16 852
isolés 3 personnes+	4 931	8 659	460	14 050
SOUS TOTAL ISOLEES	78 585	41 915	3 297	123 797
couples sans pers à charge	2 641	1 603	129	4 373
couples + 1 personne	3 904	2 983	173	7 060
couples + 2 personnes	4 637	4 017	162	8 816
couples 3 personnes+	4 845	5 395	294	10 534
SOUS TOTAL COUPLES	16 027	13 998	758	30 783
ENSEMBLE	94 612	55 913	4 055	154 580

TABLEAU 960 NOMBRE D'INTERESSEMENTS

	homme	femme	couples		total des interessesments
	sans conjoint		1 intéres.	2 intéres.	
- cas général	1 018	2 106	1 583	182	4 889
- contrat emploi solidarité	851	2 349	2 608	164	5 972
- créateur d'entreprise	0	0	1	1	2
- prolongation préfet	21	88	73	7	189
ENSEMBLE	1 890	4 543	4 265	354	11 052

lecture : parmi les couples, 247 bénéficiaires du RMI ont 2 intéressements

TABLEAU 961 : intéressement

Type de famille	avec intéressement		sans intéressement	
	bénéficiaires	montant	bénéficiaires	montant
	Rmi	moyen Rmi	Rmi	moyen Rmi
couples sans pers.	437	234 €	3 936	
1 personne	1 027	248 €	6 033	450 €
2 personnes	1 494	281 €	7 322	491 €
3 personnes	890	307 €	4 961	525 €
4 pers et +	594	350 €	4 089	595 €
femmes seules	1 104	233 €	18 841	346 €
1 personne	1 737	210 €	21 055	351 €
2 personnes	1 087	210 €	14 990	336 €
3 pers et +	615	246 €	12 771	346 €
hommes seuls	1 757	234 €	46 592	363 €
1 personne	76	233 €	1 733	428 €
2 pers et +	57	213 €	1 382	429 €
ensemble	10 875	248 €	143 705	380 €

source : fichier Fileas

TABLEAU 962 PERSONNES A CHARGE SELON LEUR AGE ET LA SITUATION FAMILIALE

âge des personnes à charge	Isolés avec			Couples avec			TOTAL
	1 personne	2 personnes	3 pers et +	1 personne	2 personnes	3 pers et +	
moins de 1an	675	833	1 096	608	691	1 246	5 149
1 an	1 703	1 272	1 479	708	813	1 448	7 423
2 ans	1 656	1 348	1 640	590	919	1 465	7 618
3 ans	2 095	1 938	2 193	479	970	1 773	9 448
4 ans	1 733	1 848	2 277	377	1 045	1 721	9 001
5 ans	1 436	1 975	2 435	285	951	1 902	8 984
6 ans	1 245	1 837	2 472	240	995	1 995	8 784
7 ans	1 064	1 826	2 583	199	909	2 063	8 644
8 ans	908	1 704	2 680	195	838	2 126	8 451
9 ans	912	1 594	2 725	193	893	2 134	8 451
10 ans	890	1 626	2 706	187	829	2 246	8 484
11 ans	875	1 531	2 763	180	805	2 324	8 478
12 ans	844	1 542	2 873	212	874	2 296	8 641
13 ans	866	1 628	2 864	234	768	2 182	8 542
14 ans	931	1 551	2 702	248	755	2 115	8 302
15 ans	883	1 482	2 685	282	804	1 974	8 110
16 ans	928	1 386	2 421	271	687	1 904	7 597
17 ans	890	1 296	2 253	263	655	1 606	6 963
18 ans	814	1 144	1 984	297	537	1 464	6 240
19 ans	798	1 126	1 745	269	523	1 296	5 757
20 ans	753	960	1 644	235	449	1 013	5 054
21 ans	612	784	1 345	208	360	823	4 132
22 ans	547	662	1 066	178	303	602	3 358
23 ans	526	599	899	169	240	468	2 901
24 ans	452	512	701	159	205	382	2 411
Total personnes à charge	25 036	34 004	52 231	7 266	17 818	40 568	176 923

Ce tableau tente d'approcher l'âge des personnes à charge. Ce tableau dénombre tous les enfants présents dans le fichier FILEAS

qu'ils soient ou non à charge au sens du RMI (ex : enfants placés sans maintien des liens affectifs à charge au sens des AF et non à charge au sens RMI).

TABLEAU 963 : SYNTHESE BENEFICIAIRES RMI (caf des DOM)

	résultats déc 2004
nombre d'allocataires au 31 décembre 2004	434 601
beneficiaires du RMI	154 580
beneficiaires du RMI seul	61 770
<i>proportion beneficiaires Rmi / allocataires</i>	35,6%
<i>proportion beneficiaires Rmi - seul / RMI</i>	40,0%
nombre de personnes couvertes par le RMI	360 579
<i>nombre moyen de personnes couvertes</i>	2,33
<i>montant moyen du RMI au titre de decembre 2004</i>	371 €
<i>revenus moyens pris en compte dans l'assiette ressources</i>	187 €
Nombre d'allocataires pour lesquels le RMI n'est pas versé (montant calculé inférieur au seuil de versement)	729
- <i>allocataires sans prestation</i>	67
- <i>allocataires qui perçoivent au moins une prestation</i>	662

Liste des tableaux

Prestations Légales

		Pages	
graphique	Evolution du nombre d'allocataires depuis 1995	7	
carte	Evolution du nombre d'allocataires entre décembre 2003 et décembre 2004	8	
carte	Personnes couvertes par les Caf pour 100 habitants	8	
Tableau	Bénéficiaires des prestations légales en métropole et dans les Dom	9	
Tableau	Bénéficiaires des prestations légales en métropole	10	
Tableau	Bénéficiaires des prestations légales dans les départements d'Outre-Mer	11	
Tableau	Répartition des allocataires selon la situation familiale	11	
graphique	Bénéficiaires selon le cumul de prestations	12	
Tableau	Bénéficiaires selon le cumul de prestations	13	
Tableau	Répartition des allocataires selon l'âge de l'allocataire	14	
Tableau	Montant moyen des Prestations Familiales versées par taille de famille	14	
Tableau	Nombre d'enfants à charge au sens des Prestations Familiales selon la taille de la famille	15	
Tableau	Nombre d'enfants bénéficiaires selon la catégorie	15	
Tableau	Nombre d'enfants bénéficiaires selon l'âge	15	
Tableau	Bénéficiaires de prestations légales et montants versés	16	
Annexe 1	Répartition des bénéficiaires de minima par âge	19	
	Répartition des bénéficiaires de minima par type de famille	20	
	Répartition des bénéficiaires de minima sociaux par département	21-22	
	AAH population par tranche d'âge et type de famille par département	23-24	
	API population par tranche d'âge, nombre d'enfant(s) et par département	25-26	
	RMI population par tranche d'âge et type de famille par département	27-28	
Annexe 2	Nombre de bénéficiaires par prestation, par caf et par région	29-36	
Annexe 3	Résultats financiers annuels par fonds	39-44	
Annexe 4	Résultats financiers annuels par prestation	45-50	
Annexe 5 : centralisation métropole des bénéficiaires des prestations légales			Métropole
Annexe 6 : centralisation DOM des bénéficiaires des prestations légales			DOM
Tableau BE002	données du FILEAS© intégrées dans les tableaux RNDC	53	75
Tableau BE003	ventilation des allocataires présents dans le Fileas©	53	75
Tableau BE004	Bénéficiaires d'une prestation à versement ponctuel	54	76
Tableau BE005	Allocataires bénéficiaires de prestations légales	55	76
Tableau BE007	Ventilation des allocataires suivant la situation familiale	55	77
Tableau BE008	Allocataires par âge et présence d'un conjoint au foyer	56	77
Tableau BE009	Nombre de familles bénéficiaires par prestation	56	78
Tableau BE010	Nombre d'allocataires et nombre d'enfants dans les familles bénéficiaires	57	79
Tableau BE011	Nombre d'allocataires et de personnes couvertes	57	79
Tableau BE019	Nombre de familles bénéficiaires par regroupement de prestation	58	80
Tableau BE021	Bénéficiaires selon les cumuls de prestations : croisement entre prestations	58	80
Tableau BE022 023	Bénéficiaires selon les cumuls de prestations	59	81
Tableau BE108	Bénéficiaires des Allocations familiales (AF) selon la présence de majoration pour âge	60	82
Tableau BE110	Bénéficiaires du complément familial (CF) selon la taille de la famille	60	82
Tableau BE125	Bénéficiaires de l'Allocation de soutien familial (ASF)	60	82
Tableau Be133	Tutelle selon la taille de la famille	61	83
Tableau BE160	Bénéficiaires de l'Allocation de présence parentale (APP)	61	83
Tableau BE170	Bénéficiaires de l'Allocation d'éducation spéciale (AES) et du complément	61	83
Tableau BE180	Bénéficiaires de l'Allocation aux adultes handicapés (AAH) taux handicap taux perception	62	84
Tableau BE181	Bénéficiaires du complément AAH selon situation familiale	62	84
Tableau BE184	Bénéficiaires de l'AAH et de l'Allocation de parent isolé (API) par âge et par sexe	62	84
Tableau BE193	Bénéficiaires de l'API selon le nombre d'enfants à charge	63	85
Tableau BE194	Bénéficiaires de l'API suivant la date d'ouverture de droit et la présence de ressources extérie	63	85
Tableau BE201	Allocataires soumis à conventions bilatérales (hors métropole) gérés par TIM	63	
Tableau BE210	Bénéficiaires de l'allocation de rentrée scolaire	64	85
Tableau BE240	Familles avec enfants de moins de six ans par prestation	64	85
Tableau BE245	Bénéficiaires de la prestation accueil jeune enfant	65	86
Tableau BE250	Bénéficiaires de l'Allocation pour jeune enfant (APJE) selon la taille de la famille et l'existence d'un abattement double activité	65	86

Liste des tableaux

centralisation prestations légales (suite)		Métropole	DOM
Tableau BE302	Bénéficiaires de l'Allocation parentale d'éducation (APE) selon le type de prestation	66	87
Tableau BE305	Bénéficiaires de l'Allocation de garde d'enfants à domicile (AGED) selon le type de prestation	66	87
Tableau BE311	Bénéficiaires de l'aide à la famille pour l'emploi d'une assistante maternelle agréée (AFEMA) selon le niveau de ressources et la situation familiale	66	87
Tableau BE306	Bénéficiaires d'une prestations petite enfance selon l'âge de la mère	67	87
Tableau BE400	Entrées au cours de l'année et encore présents au 31 décembre	67	88
Tableau BE500	Enfants nés au cours de l'année par âge de la mère et le nombre d'enfants à charge des familles allocataires	67	88
Tableau BE501	Ventilation des enfants nés au cours de l'année par mois et rang de naissance	67	88
Tableau BE550	Enfants de 16 à 24 ans bénéficiaires selon leur activité et l'âge révolu	68	88
Tableau BE580	Enfants bénéficiaires selon la catégorie et l'âge révolu	68	89
Tableau BE680	Bénéficiaires suivant le montant des prestations mensuelles perçues	69	89
Tableau BE700	Bénéficiaires suivant les ressources annuelles et le nombre d'enfants à charge	70	90
Tableau BE701	Ventilation suivant le montant en Euros du revenu par unité de consommation	70	90
Tableau BE901	Nombre de bénéficiaires de prestations selon le régime	71	91
Tableau BE910	Nombre d'allocataires et d'enfants bénéficiaires du régime minier	72	-
Tableau BE920	Nombre d'allocataires et d'enfants bénéficiaires des régimes spéciaux	72	92
Tableau BE930	Nombre d'allocataires et d'enfants bénéficiaires du régime agricole		92

Aides au Logement

	Pages	
Tableau	Bénéficiaires d'une aide au logement par type d'aide	95
	Les aides au logement en métropole (série et graphique)	97
	Les aides au logement dans les DOM (série et graphique)	98
carte	Evolution globale des bénéficiaires sur un an	99
cartes	Evolution des bénéficiaires ALF ALS APL	100
graphique	bénéficiaires d'une aide au logement par âge et prestation versée	101
	Législation des aides au logement	102

Annexe 7 : centralisation métropole des statistiques logement

Annexe 8 : centralisation DOM des statistiques logement

	Métropole	DOM	
tableau AP001	Tableau de synthèse	105	115
Tableau AP010	Bénéficiaires de l'ALF selon la taille de la famille et le type d'occupation	105	115
Tableau AP011	Bénéficiaires de l'ALS selon la taille de la famille et le type d'occupation	105	115
Tableau AP012	Bénéficiaires de l'APL selon la taille de la famille et le type d'occupation	105	-
Tableau AP020	Bénéficiaires d'une prestation de logement par régime et par zone	106	115
Tableau AP030	Mode de versement de l'ALF, de l'ALS et de l'APL	106	116
Tableau AP050	Bénéficiaires de l'ALF, de l'ALS et de l'APL en situation d'impayé de loyer	106	116
Tableau AP100	Bénéficiaires ALF, ALS, APL selon l'âge de l'allocataire et le type d'occupation	107	116
Tableau AP110	Bénéficiaires d'une aide au logement selon les prestations versées	107	117
Tableau AP120	Bénéficiaires d'une aide au logement selon l'activité et la zone	108	117
Tableau AP121	Bénéficiaires d'une aide au logement en situation de chômage	109	118
Tableau AP200	Bénéficiaires d'une aide au logement par zone et type d'occupation	109	118
Tableau AP201	Étudiants bénéficiaires selon la zone et le type d'occupation	109	118
Tableau AP300	Bénéficiaires de l'ALF, ALF moyenne, loyer moyen, assiette ressources	110	119
Tableau AP301	Bénéficiaires de l'ALS, ALS moyenne, loyer moyen, assiette ressources	110	119
Tableau AP302	Bénéficiaires de l'APL, APL moyenne, loyer moyen, assiette ressources	111	-
Tableau AP310	Bénéficiaires de l'ALF selon l'assiette ressources et le nombre de personnes à charge	111	120
Tableau AP320	Bénéficiaires de l'ALS selon l'assiette ressources et la situation de famille	111	120
Tableau AP330	Bénéficiaires de l'APL selon l'assiette ressources et la situation de famille	112	-
Tableau AP400	Bénéficiaires d'une prestation de logement accession selon la date de signature du prêt	112	120

Liste des tableaux

Revenu Minimum d'Insertion

		Pages		
Carte	Allocataires du RMI au 31 décembre 2004	125		
Carte	Evolution des bénéficiaires sur un an - Caisses d'Allocations Familiales	126		
Tableau 1	Série rétrospective des bénéficiaires du RMI	127		
Graphique	Evolution des bénéficiaires dans les Caisses d'Allocations familiales	127		
Tableau 2	Bénéficiaires du R.M.I. selon la situation familiale	128		
Tableau 3	Bénéficiaires du R.M.I. selon le montant payé	128		
Tableau 4	Bénéficiaires du R.M.I. selon l'âge de l'allocataire	129		
Tableau 5	Bénéficiaires du R.M.I. selon la date d'ouverture de droit	129		
Tableau 6	Bénéficiaires du R.M.I. selon l'existence de ressources	129		
Tableaux 7	Montants moyens de R.M.I., d'aide au logement , et de ressources par type de famille	130		
Tableau 8	Cumul RMI avec d'autres prestations (en %)	131		
Tableau 9	Forfait logement	131		
Tableau 10	Bénéficiaires du R.M.I. et intéressement	132		
Tableau 11	Nombre d'intéressements selon le type d'intéressement	132		
Tableau 12	Nationalité des bénéficiaires du R.M.I.	132		
Annexe 9	Les bénéficiaires du RMI par département : Caf et MSA	133-136		
Annexe 10	Les bénéficiaires du RMI par caisse d'allocations familiales			
	Bénéficiaires du RMI par caisse d'allocations familiales : allocataires, bénéficiaires du RMI.....	137-140		
Annexe 11	Séries rétrospectives des bénéficiaires du RMI par âge, type de famille,....			
	Séries rétrospectives des bénéficiaires du RMI - Métropole et Dom par type de famille, par âge, par date d'ouverture de droit, par tranche de montant versé	141-148		
Annexe 12 : Centralisation Métropole des bénéficiaires du RMI (pages 149 à 155)			Métropole	DOM
Annexe 13 : Centralisation DOM des bénéficiaires du RMI (pages 157 à 163)				
Tableau 950	Bénéficiaires du RMI selon le nombre de personnes à charge	151	159	
Tableau 951	Bénéficiaires RMI selon le montant mensuel du RMI	151	159	
Tableau 952	Montants moyens de RMI, assiettes ressources moyennes, montants moyens d'AL, de PF	151	159	
Tableau 953	Bénéficiaires RMI selon l'existence de ressources autres que celles versées par la caf	152	160	
Tableau 954	Bénéficiaires RMI selon la date d'ouverture du droit	152	160	
Tableau 955	Bénéficiaires RMI selon l'âge de l'allocataire	152	160	
Tableau 956	Bénéficiaires RMI selon les autres prestations versées	153	161	
Tableau 957	Bénéficiaires RMI selon le nombre d'enfants au sens PF et au sens RMI	153	161	
Tableau 958	Bénéficiaires RMI selon la situation familiale	153	161	
Tableau 959	Forfait logement et situation familiale	154	162	
Tableau 960	Nombre d'intéressements	154	162	
Tableau 961	Bénéficiaires RMI et Intéressement	154	162	
Tableau 962	Personnes à charge selon leur âge et la situation de famille de l'allocataire	155	163	
Tableau 963	Synthèse bénéficiaires RMI	155	163	